

**ΑΠΟΤΕΛΕΣΜΑΤΑ ΑΞΙΟΛΟΓΗΣΗΣ
ΥΠΟΔΟΜΩΝ/ΥΠΗΡΕΣΙΩΝ/
ΠΕΡΙΒΑΛΛΟΝΤΟΣ
ΧΑΡΟΚΟΠΕΙΟΥ ΠΑΝΕΠΙΣΤΗΜΙΟΥ
2023-2024**

Τμήμα Διασφάλισης Ποιότητας
Χαροκόπειο Πανεπιστήμιο
Φεβρουάριος 2025
modip@hua.gr



ΠΑΡΑΤΗΡΗΣΕΙΣ	3
1. Παραλήπτες/συμμετέχοντες	12
1.1 Ποσοστό συμμετεχόντων συνολικά	12
1.2 Ποσοστό συμμετεχόντων Φοιτητές/Φοιτήτριες	13
1.2.α Ποσοστό συμμετεχόντων Προπτυχιακοί Φοιτητές/Φοιτήτριες	14
1.2.α Ποσοστό συμμετεχόντων Μεταπτυχιακοί Φοιτητές/Φοιτήτριες	14
1.3 Ποσοστό συμμετεχόντων Διοικητικού/Τεχνικού /Εργαστηριακού Προσωπικού	16
1.4 Ποσοστό συμμετεχόντων Διδακτικό Προσωπικό	17
1.5 Ποσοστό συμμετεχόντων ανά ιδιότητα	18
2. Στατιστική Ανάλυση των αποτελεσμάτων του Ερωτηματολογίου	19
2.1 Στατιστικά Πεδίου για ΕΡΩΤΗΣΗ 1 Κτιριακές υποδομές	19
2.2 Στατιστικά Πεδίου για ΕΡΩΤΗΣΗ 2 Διοικητικές υπηρεσίες του Πανεπιστημίου	28
2.3 Στατιστικά Πεδίου για ΕΡΩΤΗΣΗ 3α SQ1 ΕΛΚΕ [ΕΥΡΟΣ ΠΑΡΕΧΟΜΕΝΩΝ ΥΠΗΡΕΣΙΩΝ]	37
2.4 Στατιστικά Πεδίου για ΕΡΩΤΗΣΗ 3α SQ2 ΕΛΚΕ[ΧΡΟΝΟΣ ΑΠΟΚΡΙΣΗΣ ΜΕ ΒΑΣΗ ΤΙΣ ΔΙΑΔΙΚΑΣΙΕΣ]	45
2.5 Στατιστικά Πεδίου για ΕΡΩΤΗΣΗ 3α SQ3 ΕΛΚΕ [ΒΑΘΜΟΣ ΕΞΥΠΗΡΕΤΗΣΗΣ]	53
2.6 Στατιστικά Πεδίου για ΕΡΩΤΗΣΗ 3α SQ4 ΕΛΚΕ [ΔΥΝΑΤΟΤΗΤΕΣ ΚΑΙ ΧΡΗΣΙΜΟΤΗΤΑ ΗΛΕΚΤΡΟΝΙΚΩΝ ΥΠΗΡΕΣΙΩΝ / ΙΣΤΟΤΟΠΟΥ ΤΟΥ ΕΛΚΕ]	61
2.7 Στατιστικά Πεδίου για ΕΡΩΤΗΣΗ 4 Κέντρο Πληροφορικής και Δικτύων	69
2.8 Στατιστικά Πεδίου για ΕΡΩΤΗΣΗ 5 Βιβλιοθήκη	77
2.9 Στατιστικά Πεδίου για ΕΡΩΤΗΣΗ 6 (Αφορά Φοιτητές/Φοιτήτριες) Τμήμα Φοιτητικής Μέριμνας Κέντρο Συμβουλευτικής Φοιτητών.	85
2.10 Στατιστικά Πεδίου για ΕΡΩΤΗΣΗ 7 (Αφορά Φοιτητές/Φοιτήτριες) Κέντρο Συμβουλευτικής Φοιτητών.	90
2.11 Στατιστικά Πεδίου για ΕΡΩΤΗΣΗ 8 (Αφορά Φοιτητές/Φοιτήτριες) Γραφείο Διασύνδεσης.	95
2.12 Στατιστικά Πεδίου για ΕΡΩΤΗΣΗ 9 (Αφορά Φοιτητές/Φοιτήτριες) Γραφείο Πρακτικής Άσκησης	100
2.13 Στατιστικά Πεδίου για ΕΡΩΤΗΣΗ 10 (Αφορά Φοιτητές/Φοιτήτριες) Γραφείο Erasmus	105
2.14 Στατιστικά Πεδίου για ΕΡΩΤΗΣΗ 11 Σίτιση	110
2.15 Στατιστικά Πεδίου για ΕΡΩΤΗΣΗ 12[SQ001] Περιβάλλον εργασίας/φοίτησης [ΕΣΩΤ. ΧΩΡΟΣ]	119
2.16 Στατιστικά Πεδίου για ΕΡΩΤΗΣΗ 12[SQ002] Περιβάλλον εργασίας/φοίτησης [ΕΞΩΤ. ΧΩΡΟΣ]	127
2.17 Στατιστικά Πεδίου για ΕΡΩΤΗΣΗ 13[SQ001] Διαχείρισης/συντήρησης χώρων και εξοπλισμού [ΥΠΗΡΕΣΙΕΣ ΚΑΘΑΡΙΣΜΟΥ]	135
2.15 Στατιστικά Πεδίου για ΕΡΩΤΗΣΗ 13[SQ002] ΕΡΩΤΗΣΗ 13[SQ2] Διαχείρισης/συντήρησης χώρων και εξοπλισμού [ΥΠΗΡΕΣΙΕΣ ΦΥΛΑΞΗΣ]	143
2.16 Στατιστικά Πεδίου για ΕΡΩΤΗΣΗ 13[SQ003] Διαχείρισης/συντήρησης χώρων και εξοπλισμού [ΣΥΝΤΗΡΗΣΗ ΕΞΟΠΛΙΣΜΟΥ]	151
2.17 Στατιστικά Πεδίου για ΕΡΩΤΗΣΗ 13[SQ004] Διαχείρισης/συντήρησης χώρων και εξοπλισμού [ΣΥΝΤΗΡΗΣΗ ΧΩΡΩΝ]	159
2.18 Στατιστικά Πεδίου για ΕΡΩΤΗΣΗ 14 Ασφάλεια	167
2.19 Στατιστικά Πεδίου για ΕΡΩΤΗΣΗ 15[SQ001] «Πράσινη» λειτουργία [Ανακύκλωση]	175
2.20 Στατιστικά Πεδίου για ΕΡΩΤΗΣΗ 15[SQ002] «Πράσινη» λειτουργία [Αστικό Πράσινο]	183
2.21 Στατιστικά Πεδίου για ΕΡΩΤΗΣΗ 16 Παροχές πρόσβασης ΑμεΑ	191
2.22 Στατιστικά Πεδίου για ΕΡΩΤΗΣΗ 17[SQ001] Προγράμματα επιμόρφωσης [ΕΠΑΡΚΗΣ	

ΕΝΗΜΕΡΩΣΗ]	199
2.22 Στατιστικά Πεδίου για ΕΡΩΤΗΣΗ 17[SQ002] Προγράμματα επιμόρφωσης [ΣΥΜΜΕΤΟΧΗ ΣΕ ΔΡΑΣΕΙΣ]	207
2.22 Στατιστικά Πεδίου για ΕΡΩΤΗΣΗ 18 Ικανοποίηση Συνολικά	215
3. Σύγκριση στατιστικών αποτελεσμάτων για τις χρονιές 2018-2024	223
3.1 ΣΥΜΜΕΤΟΧΗ	223
3.2 Μεταβολή Αριθμητικού Μέσου ανα δύο διαδοχικές χρονιές	226
3.2.1 Μεταβολή Αριθμητικού Μέσου ανα δύο διαδοχικές χρονιές Συνολικά	226
3.2.2 Μεταβολή Αριθμητικού Μέσου ανα δύο διαδοχικές χρονιές Φοιτητές/Φοιτήτριες	228
3.2.3 Μεταβολή Αριθμητικού Μέσου ανα δύο διαδοχικές χρονιές Διοικητικό/Τεχνικό/Εργαστηριακό Προσωπικό	231
3.2.4 Μεταβολή Αριθμητικού Μέσου ανα δύο διαδοχικές χρονιές Διδακτικό	234
3.2.5 Σύγκριση Μέσων Τιμών του τρέχοντος έτους και των προηγούμενων ετών	237
3.3 Ικανοποίηση - Μ.Τ. ΕΡΩΤΗΣΕΩΝ 2018-2024	239
3.4 Μέση Τιμή του Συνόλου των Ερωτήσεων	241

Σύνταξη:

Παναγιώτης Νέος
Εξωτερικός συνεργάτης Τμήματος
Διασφάλισης Ποιότητας

Επιμέλεια:

Χριστίνα Χαζάκη
Αναπληρώτρια Προϊσταμένη
Τμήμα Διασφάλισης Ποιότητας

ΠΑΡΑΤΗΡΗΣΕΙΣ

- ↔ Τα αποτελέσματα που παρατίθενται κατωτέρω αφορούν στις κεντρικές υπηρεσίες και υποδομές και περιβάλλον εργασίας/φοίτησης του Πανεπιστημίου.
- ↔ Στην πρώτη ενότητα παρατίθενται σε γραφήματα οι συμμετέχοντες συνολικά αλλά και ανά ιδιότητα (1.1 έως 1.4) ως προς των πλήθος των σταλθέντων ερωτηματολογίων. Στην τελευταία υποενότητα 1.5 απεικονίζεται το πλήθος/ποσοστό ανά ιδιότητα των συμμετεχόντων.
- ↔ Τα αποτελέσματα για κάθε ερώτηση έχουν αποτυπωθεί συγκεντρωτικά για όλους τους συμμετέχοντες (ακαδημαϊκή κοινότητα) στην έρευνα και στη συνέχεια ανά ιδιότητα συμμετεχόντων:
 - **Φοιτητές/τριες και ο διαχωρισμός σε : Προπτυχιακός Φοιτητής/Προπτυχιακή Φοιτήτρια Μεταπτυχιακός Φοιτητής/Μεταπτυχιακή Φοιτήτρια και Υποψήφιος Διδάκτορας/Υποψήφια Διδάκτορας.** Ο διαχωρισμός ανά τίτλο σπουδών εφαρμόστηκε το τρέχον έτος (2023-2024).
 - **, Διοικητικό-Τεχνικό/Εργαστηριακό προσωπικό**
 - **Διδακτικό προσωπικό.**
- ↔ Στη στήλη **Απάντηση** αναγράφεται η βαθμολογία:
 - 1 → Ανεπαρκής/ές**
 - 2 → Μη ικανοποιητική/ές**
 - 3 → Μέτρια/ές**
 - 4 → Ικανοποιητική/ές**
 - 5 → Πολύ καλή/ές**
- **Απάντησαν στην ερώτηση :** αναφέρεται στο πλήθος των ατόμων τα οποία απάντησαν στη συγκεκριμένη ερώτηση.
- **Συμμετέχοντες:** αναφέρεται στο συνολικό πλήθος των ατόμων τα οποία συμμετείχαν στο ερωτηματολόγιο.
- **Αριθμητικός μέσος:** Ο μέσος όρος της βαθμολογίας της αντίστοιχης ερώτησης, ως προς τα άτομα που απάντησαν στην εν λόγω ερώτηση.
- **Τυπική Απόκλιση:** Η τυπική απόκλιση του δείγματος της αντίστοιχης ερώτησης.

Η τυπική απόκλιση είναι ένα μέτρο που χρησιμοποιείται για να υπολογιστεί το ποσό της μεταβολής ή της διασποράς ενός συνόλου τιμών δεδομένων. Όσο μεγαλύτερη είναι η τιμή της τόσο περισσότερο τα στοιχεία «απλώνονται» πάνω από ένα ευρύτερο φάσμα τιμών. Αντίθετα όταν η τυπική απόκλιση τείνει στο 0 υποδηλώνει ότι τα σημεία των δεδομένων τείνουν να είναι κοντά στο μέσο όρο.

- **Διάμεσος:** Η διάμεσος του δείγματος της αντίστοιχης ερώτησης. Είναι η τιμή που διαχωρίζει την κατανομή σε δύο ίσα μέρη, με τις τιμές σε αύξουσα σειρά. Δηλαδή 50% του πλήθους βρίσκεται πάνω από αυτή την τιμή και 50% κάτω.
- ↔ Στη στήλη **Αποτέλεσμα** αναγράφονται τα αποτελέσματα των παραπάνω μεγεθών
- Στη στήλη **Ποσοστό** αναγράφεται το ποσοστό επί τοις εκατό των ατόμων που έχουν καταχωρήσει την αντίστοιχη βαθμολογία, ως προς το σύνολο των ατόμων τα οποία απάντησαν στην αντίστοιχη ερώτηση.
 - Τα ποσοστά, επί τοις εκατό όσων έχουν απαντήσει, έχουν υπολογιστεί ως προς τα άτομα τα οποία έχουν δώσει απάντηση. Τα ποσοστά, επί τοις εκατό αυτών που δεν έχουν απαντήσει, έχουν υπολογιστεί ως προς το συνολικό πλήθος.
- ↔ Στη στήλη **Άθροισμα**, έχει γίνει άθροιση των ποσοστών των ατόμων τα οποία βαθμολόγησαν με **1** ή **2**, με **3** και με **4** ή **5**
- ↔ Στην τελευταία ενότητα αποτυπώνονται γραφήματα για τη σύγκριση στατιστικών αποτελεσμάτων για τις χρονιές 2018-2024.
- ↔ Στα αριθμητικά μεγέθη έχει γίνει στρογγυλοποίηση στα εκατοστά.
- ↔ Έχουν γίνει αλλαγές σε ορισμένες ερωτήσεις καθώς και προσθήκες νέων, σε σχέση με τα προηγούμενα έτη. Στον παρακάτω πίνακα έχει γίνει η καταγραφή των αλλαγών.

2018-2021	2022-2023	2023-2024	Σχόλιο
<p>α1. Πώς κρίνετε τις κτιριακές υποδομές του Πανεπιστημίου (κτίρια, χώροι); Αξιολογείστε με βάση τον βαθμό ικανοποίησής σας.</p>	<p>ΕΡΩΤΗΣΗ 1. Πώς κρίνετε τις κτιριακές υποδομές του Πανεπιστημίου (κτίρια, χώροι); Αξιολογείστε με βάση τον βαθμό ικανοποίησής σας.</p>	<p>ΕΡΩΤΗΣΗ 1. Πώς κρίνετε τις κτιριακές υποδομές του Πανεπιστημίου (κτίρια, χώροι); Αξιολογείστε με βάση τον βαθμό ικανοποίησής σας.</p>	<p>Παραμένει ίδια</p>
<p>α2(SQ001). Αξιολογείστε, εφόσον γνωρίζετε, με βάση τον βαθμό ικανοποίησής σας τις παρεχόμενες διοικητικές υπηρεσίες του Πανεπιστημίου (Τμήμα Προσωπικού, Οικονομικές Υπηρεσίες). [ΔΙΑΘΕΣΙΜΟΤΗΤΑ ΓΙΑ ΕΠΙΚΟΙΝΩΝΙΑ ΜΕ ΤΟ ΚΟΙΝΟ]</p>	<p>ΕΡΩΤΗΣΗ 2. Αξιολογείστε, εφόσον γνωρίζετε, με βάση τον βαθμό ικανοποίησής σας τις παρεχόμενες διοικητικές υπηρεσίες του Πανεπιστημίου (π.χ. Τμήμα Προσωπικού, Οικονομικές Υπηρεσίες).</p>	<p>ΕΡΩΤΗΣΗ 2. Αξιολογείστε, εφόσον γνωρίζετε, με βάση τον βαθμό ικανοποίησής σας τις παρεχόμενες διοικητικές υπηρεσίες του Πανεπιστημίου (π.χ. Τμήμα Προσωπικού, Οικονομικές Υπηρεσίες).</p>	<p>Το έτος 2022-2023 καταργήθηκαν τα υποερωτήματα: ΔΙΑΘΕΣΙΜΟΤΗΤΑ ΓΙΑ ΕΠΙΚΟΙΝΩΝΙΑ ΜΕ ΤΟ ΚΟΙΝΟ και ΕΠΙΠΕΔΟ ΕΞΥΠΗΡΕΤΗΣΗΣ</p>
<p>α2(SQ002). Αξιολογείστε, εφόσον γνωρίζετε, με βάση τον βαθμό ικανοποίησής σας τις παρεχόμενες διοικητικές υπηρεσίες του Πανεπιστημίου (Τμήμα Προσωπικού, Οικονομικές Υπηρεσίες). [ΕΠΙΠΕΔΟ ΕΞΥΠΗΡΕΤΗΣΗΣ]</p>			
	<p>ΕΡΩΤΗΣΗ 3. Αξιολογείστε, εφόσον γνωρίζετε, με βάση τον βαθμό ικανοποίησής σας τις παρεχόμενες διοικητικές υπηρεσίες του Πανεπιστημίου από τον ΕΛΚΕ.</p>		<p>Το έτος 2022-2023 έγινε η προσθήκη της Ερώτησης 3. Το έτος 2023-2024 χωρίστηκε σε 4 ερωτήματα(ΕΡΩΤΗΣΗ 3α) και ένα επιπλέον ερώτημα σχολιασμού (ΕΡΩΤΗΣΗ 3Β)</p>
		<p>3α. Αξιολογείστε, εφόσον γνωρίζετε, με βάση τον βαθμό ικανοποίησής σας, την ποιότητα των διοικητικών υπηρεσιών του ΕΛΚΕ του Πανεπιστημίου. [ΕΥΡΟΣ ΠΑΡΕΧΟΜΕΝΩΝ ΥΠΗΡΕΣΙΩΝ]</p>	

		3α. Αξιολογείστε, εφόσον γνωρίζετε, με βάση τον βαθμό ικανοποίησής σας, την ποιότητα των διοικητικών υπηρεσιών του ΕΛΚΕ του Πανεπιστημίου. [ΧΡΟΝΟΣ ΑΠΟΚΡΙΣΗΣ ΜΕ ΒΑΣΗ ΤΙΣ ΔΙΑΔΙΚΑΣΙΕΣ]	
		3α. Αξιολογείστε, εφόσον γνωρίζετε, με βάση τον βαθμό ικανοποίησής σας, την ποιότητα των διοικητικών υπηρεσιών του ΕΛΚΕ του Πανεπιστημίου. [ΒΑΘΜΟΣ ΕΞΥΠΗΡΕΤΗΣΗΣ]	
		3α. Αξιολογείστε, εφόσον γνωρίζετε, με βάση τον βαθμό ικανοποίησής σας, την ποιότητα των διοικητικών υπηρεσιών του ΕΛΚΕ του Πανεπιστημίου. [ΔΥΝΑΤΟΤΗΤΕΣ ΚΑΙ ΧΡΗΣΙΜΟΤΗΤΑ ΗΛΕΚΤΡΟΝΙΚΩΝ ΥΠΗΡΕΣΙΩΝ / ΙΣΤΟΤΟΠΟΥ ΤΟΥ ΕΛΚΕ]	
		3β. Αναφέρατε κατά τη γνώμη σας προτάσεις για βελτίωση των παρεχόμενων υπηρεσιών της Μ.Ο.Δ.Υ. του Ε.Λ.Κ.Ε.	
α3(SQ001). Αξιολογείστε με βάση τον βαθμό ικανοποίησής σας τις υπηρεσίες που παρέχονται από το Κέντρο Πληροφορικής και Δικτύων. [ΔΙΑΘΕΣΙΜΟΤΗΤΑ ΓΙΑ ΕΠΙΚΟΙΝΩΝΙΑ ΜΕ ΤΟ ΚΟΙΝΟ]	ΕΡΩΤΗΣΗ 4. Αξιολογείστε με βάση τον βαθμό ικανοποίησής σας τις υπηρεσίες που παρέχονται από το Κέντρο Πληροφορικής και Δικτύων.		Καταργήθηκαν τα υποερωτήματα ΔΙΑΘΕΣΙΜΟΤΗΤΑ ΓΙΑ ΕΠΙΚΟΙΝΩΝΙΑ ΜΕ ΤΟ ΚΟΙΝΟ και ΕΠΙΠΕΔΟ ΕΞΥΠΗΡΕΤΗΣΗΣ
α3(SQ002). Αξιολογείστε με βάση τον βαθμό ικανοποίησής σας τις υπηρεσίες που παρέχονται από το Κέντρο Πληροφορικής και Δικτύων. [ΕΠΙΠΕΔΟ ΕΞΥΠΗΡΕΤΗΣΗΣ]			

<p>α4(SQ001). Αξιολογείστε, εφόσον γνωρίζετε, με βάση τον βαθμό ικανοποίησής σας τις υπηρεσίες που παρέχονται από τη Βιβλιοθήκη του Πανεπιστημίου. [ΔΙΑΘΕΣΙΜΟΤΗΤΑ ΓΙΑ ΕΠΙΚΟΙΝΩΝΙΑ ΜΕ ΤΟ ΚΟΙΝΟ]</p>	<p>ΕΡΩΤΗΣΗ 5. Αξιολογείστε, εφόσον γνωρίζετε, με βάση τον βαθμό ικανοποίησής σας τις υπηρεσίες που παρέχονται από τη Βιβλιοθήκη του Πανεπιστημίου.</p>		<p>Το έτος 2022-2023 καταργήθηκαν τα υποερωτήματα ΔΙΑΘΕΣΙΜΟΤΗΤΑ ΓΙΑ ΕΠΙΚΟΙΝΩΝΙΑ ΜΕ ΤΟ ΚΟΙΝΟ και ΕΠΙΠΕΔΟ ΕΞΥΠΗΡΕΤΗΣΗΣ</p>
<p>α4(SQ002). Αξιολογείστε, εφόσον γνωρίζετε, με βάση τον βαθμό ικανοποίησής σας τις υπηρεσίες που παρέχονται από τη Βιβλιοθήκη του Πανεπιστημίου. [ΕΠΙΠΕΔΟ ΕΞΥΠΗΡΕΤΗΣΗΣ]"</p>			
	<p>ΕΡΩΤΗΣΗ 6. Αξιολογείστε, εφόσον γνωρίζετε, με βάση τον βαθμό ικανοποίησής σας τις παρεχόμενες διοικητικές υπηρεσίες του Πανεπιστημίου από το Τμήμα Φοιτητικής Μέριμνας.</p>		<p>Το έτος 2022-2023 έγινε προσθήκη νέου ερωτήματος</p>
	<p>ΕΡΩΤΗΣΗ 7. Αξιολογείστε, εφόσον γνωρίζετε, με βάση τον βαθμό ικανοποίησής σας τις υπηρεσίες που παρέχονται από το Κέντρο Συμβουλευτικής Φοιτητών.</p>		<p>Το έτος 2022-2023 έγινε προσθήκη νέου ερωτήματος</p>
<p>α5. Αξιολογείστε τις υπηρεσίες υποστήριξης φοιτητών (Γραφείο Διασύνδεσης, Πρακτικής Άσκησης, Erasmus) ανάλογα με τον βαθμό ικανοποίησής σας.</p>	<p>ΕΡΩΤΗΣΗ 8. Αξιολογείστε τις υπηρεσίες υποστήριξης φοιτητών από το Γραφείο Διασύνδεσης ανάλογα με τον βαθμό ικανοποίησής σας.</p>		<p>Το έτος 2022-2023 η ερώτηση α5 έχει χωρίστηκε σε 3 ξεχωριστές ερωτήσεις</p>
	<p>ΕΡΩΤΗΣΗ 9. Αξιολογείστε τις υπηρεσίες υποστήριξης φοιτητών από το γραφείο Πρακτικής Άσκησης ανάλογα με τον βαθμό ικανοποίησής σας.</p>		
	<p>ΕΡΩΤΗΣΗ 10. Αξιολογείστε τις υπηρεσίες υποστήριξης φοιτητών από το Γραφείο Erasmus ανάλογα με τον βαθμό</p>		

	ικανοποίησής σας.		
α6. Αξιολογείστε, εφόσον γνωρίζετε, με βάση τον βαθμό ικανοποίησής σας την υπηρεσία σίτισης του Πανεπιστημίου.	ΕΡΩΤΗΣΗ 11. Αξιολογείστε, εφόσον γνωρίζετε, με βάση τον βαθμό ικανοποίησής σας την υπηρεσία σίτισης του Πανεπιστημίου.		Παραμένει ίδια, Το έτος 2022-2023 έγινε αλλαγή στην αρίθμηση (α6 → ΕΡΩΤΗΣΗ 11)
α7(SQ001) Πόσο ικανοποιημένοι είστε από το περιβάλλον εργασίας/φοίτησης ; * [ΕΣΩΤΕΡΙΚΟΣ ΧΩΡΟΣ (ΓΡΑΦΕΙΑ ΠΡΟΣΩΠΙΚΟΥ, ΑΙΘΟΥΣΕΣ, ΧΩΡΟΙ ΥΓΙΕΙΝΗΣ, ΦΩΤΙΣΜΟΣ, ΘΕΡΜΑΝΣΗ, ΕΞΑΕΡΙΣΜΟΣ, ΚΑΘΑΡΙΟΤΗΤΑ, ΕΜΦΑΝΙΣΗ ΧΩΡΩΝ)]	ΕΡΩΤΗΣΗ 12[SQ001] Πόσο ικανοποιημένοι είστε από το περιβάλλον εργασίας/φοίτησης ; [ΕΣΩΤΕΡΙΚΟΣ ΧΩΡΟΣ (ΓΡΑΦΕΙΑ ΠΡΟΣΩΠΙΚΟΥ, ΑΙΘΟΥΣΕΣ, ΧΩΡΟΙ ΥΓΙΕΙΝΗΣ, ΦΩΤΙΣΜΟΣ, ΘΕΡΜΑΝΣΗ, ΕΞΑΕΡΙΣΜΟΣ, ΚΑΘΑΡΙΟΤΗΤΑ, ΕΜΦΑΝΙΣΗ ΧΩΡΩΝ)]		Παραμένει ίδια. Το έτος 2022-2023 έγινε αλλαγή στην αρίθμηση (α7(SQ001) → ΕΡΩΤΗΣΗ 12[SQ001])
α7(SQ002). Πόσο ικανοποιημένοι είστε από το περιβάλλον εργασίας/φοίτησης ; * [ΕΞΩΤΕΡΙΚΟΣ ΧΩΡΟΣ (ΚΗΠΟΣ, ΚΑΘΑΡΙΟΤΗΤΑ ΠΕΡΙΒΑΛΛΟΝΤΟΣ-ΚΤΗΡΙΩΝ, ΠΑΡΚΙΝΓΚ, ΠΟΔΗΛΑΤΑ)]	ΕΡΩΤΗΣΗ 12[SQ002]. Πόσο ικανοποιημένοι είστε από το περιβάλλον εργασίας/φοίτησης ;[ΕΞΩΤΕΡΙΚΟΣ ΧΩΡΟΣ (ΚΗΠΟΣ, ΚΑΘΑΡΙΟΤΗΤΑ ΠΕΡΙΒΑΛΛΟΝΤΟΣ-ΚΤΗΡΙΩΝ, ΠΑΡΚΙΝΓΚ, ΠΟΔΗΛΑΤΑ)]		Παραμένει ίδια. Το έτος 2022-2023 έγινε αλλαγή στην αρίθμηση (α7(SQ002) → ΕΡΩΤΗΣΗ 12[SQ002])
α8(SQ001). Πόσο ικανοποιημένοι είστε από τις υπηρεσίες διαχείρισης/συντήρησης χώρων και εξοπλισμού; [ΥΠΗΡΕΣΙΕΣ ΚΑΘΑΡΙΣΜΟΥ]	ΕΡΩΤΗΣΗ 13[SQ001]. Πόσο ικανοποιημένοι είστε από τις υπηρεσίες διαχείρισης/συντήρησης χώρων και εξοπλισμού; [ΥΠΗΡΕΣΙΕΣ ΚΑΘΑΡΙΣΜΟΥ]		Παραμένει ίδια. Το έτος 2022-2023 έγινε αλλαγή στην αρίθμηση(α8(SQ001) → ΕΡΩΤΗΣΗ 13[SQ001])
α8(SQ002). Πόσο ικανοποιημένοι είστε από τις υπηρεσίες διαχείρισης/συντήρησης χώρων και εξοπλισμού; [ΥΠΗΡΕΣΙΕΣ ΦΥΛΑΞΗΣ]	ΕΡΩΤΗΣΗ 13[SQ002]. Πόσο ικανοποιημένοι είστε από τις υπηρεσίες διαχείρισης/συντήρησης χώρων και εξοπλισμού; [ΥΠΗΡΕΣΙΕΣ ΦΥΛΑΞΗΣ]		Παραμένει ίδια. Το έτος 2022-2023 έγινε αλλαγή στην αρίθμηση(α8(SQ002) → ΕΡΩΤΗΣΗ 13[SQ002])
α8(SQ003). Πόσο ικανοποιημένοι είστε από τις υπηρεσίες διαχείρισης/συντήρησης χώρων και εξοπλισμού; [ΣΥΝΤΗΡΗΣΗ	ΕΡΩΤΗΣΗ 13[SQ003]. Πόσο ικανοποιημένοι είστε από τις υπηρεσίες διαχείρισης/συντήρησης χώρων και εξοπλισμού; [ΣΥΝΤΗΡΗΣΗ		Παραμένει ίδια. Το έτος 2022-2023 έγινε αλλαγή στην αρίθμηση(α8(SQ002) → ΕΡΩΤΗΣΗ 13[SQ002])

ΕΞΟΠΛΙΣΜΟΥ]"	ΕΞΟΠΛΙΣΜΟΥ]		
α8(SQ004). Πόσο ικανοποιημένοι είστε από τις υπηρεσίες διαχείρισης/συντήρησης χώρων και εξοπλισμού; [ΣΥΝΤΗΡΗΣΗ ΧΩΡΩΝ]	ΕΡΩΤΗΣΗ 13[SQ004]. Πόσο ικανοποιημένοι είστε από τις υπηρεσίες διαχείρισης/συντήρησης χώρων και εξοπλισμού; [ΣΥΝΤΗΡΗΣΗ ΧΩΡΩΝ]		Παραμένει ίδια. Το έτος 2022-2023 έγινε αλλαγή στην αρίθμηση(α8(SQ002) → ΕΡΩΤΗΣΗ 13[SQ002])
α9. Πόσο ασφαλείς αισθάνεστε στον χώρο του Χαροκοπέιου Πανεπιστημίου;	ΕΡΩΤΗΣΗ 14. Πόσο ασφαλείς αισθάνεστε στον χώρο του Χαροκοπέιου Πανεπιστημίου;		Παραμένει ίδια Το έτος 2022-2023 έγινε αλλαγή στην αρίθμηση(α9→ ΕΡΩΤΗΣΗ 14)
α10(SQ001). Πόσο ικανοποιημένοι είστε από την «πράσινη» λειτουργία του Πανεπιστημίου; [ΑΝΑΚΥΚΛΩΣΗ]	ΕΡΩΤΗΣΗ 15[SQ001]. Πόσο ικανοποιημένοι είστε από την «πράσινη» λειτουργία του Πανεπιστημίου; [Ανακύκλωση]		Παραμένει ίδια. Το έτος 2022-2023 έγινε αλλαγή στην αρίθμηση(α10(SQ001) → ΕΡΩΤΗΣΗ 15[SQ001])
α10(SQ002). Πόσο ικανοποιημένοι είστε από την «πράσινη» λειτουργία του Πανεπιστημίου; [ΑΣΤΙΚΟ ΠΡΑΣΙΝΟ]	ΕΡΩΤΗΣΗ 15[SQ002]. Πόσο ικανοποιημένοι είστε από την «πράσινη» λειτουργία του Πανεπιστημίου; [Αστικό Πράσινο]		Παραμένει ίδια. Το έτος 2022-2023 έγινε αλλαγή στην αρίθμηση(α10(SQ002) → ΕΡΩΤΗΣΗ 15[SQ002])
α11. Πόσο ικανοποιημένοι είστε από τις παροχές πρόσβασης σε ΑμεΑ που διαθέτει το Πανεπιστήμιο;	ΕΡΩΤΗΣΗ 16. Πόσο ικανοποιημένοι είστε από τις παροχές πρόσβασης σε ΑμεΑ που διαθέτει το Πανεπιστήμιο;		Παραμένει ίδια. Το έτος 2022-2023 έγινε αλλαγή στην αρίθμηση(α11→ ΕΡΩΤΗΣΗ 16)
α12(SQ001). Αξιολογείτε με βάση τον βαθμό ικανοποίησής σας την υποστήριξη που παρέχεται από το Πανεπιστήμιο στο προσωπικό για να συμμετέχει σε προγράμματα επιμόρφωσης (συμπεριλαμβανομένων των δράσεων Erasmus). [ΥΠΑΡΧΕΙ ΕΠΑΡΚΗΣ ΕΝΗΜΕΡΩΣΗ ΓΙΑ ΤΑ ΠΡΟΓΡΑΜΜΑΤΑ ΕΠΙΜΟΡΦΩΣΗΣ;]	ΕΡΩΤΗΣΗ 17[SQ001]. Αξιολογείτε με βάση τον βαθμό ικανοποίησής σας την υποστήριξη που παρέχεται από το Πανεπιστήμιο στο προσωπικό για να συμμετέχει σε προγράμματα επιμόρφωσης (συμπεριλαμβανομένων των δράσεων Erasmus). [ΥΠΑΡΧΕΙ ΕΠΑΡΚΗΣ ΕΝΗΜΕΡΩΣΗ ΓΙΑ ΤΑ ΠΡΟΓΡΑΜΜΑΤΑ ΕΠΙΜΟΡΦΩΣΗΣ;]		Παραμένει ίδια. Το έτος 2022-2023 έγινε αλλαγή στην αρίθμηση(α12(SQ001) → ΕΡΩΤΗΣΗ 17[SQ001])

<p>q12(SQ002). Αξιολογείστε με βάση τον βαθμό ικανοποίησής σας την υποστήριξη που παρέχεται από το Πανεπιστήμιο στο προσωπικό για να συμμετέχει σε προγράμματα επιμόρφωσης (συμπεριλαμβανομένων των δράσεων Erasmus). [ΔΙΕΥΚΟΛΥΝΕΙ ΤΟ ΠΑΝΕΠΙΣΤΗΜΙΟ ΤΗ ΣΥΜΜΕΤΟΧΗ ΣΑΣ ΣΕ ΔΡΑΣΕΙΣ ΕΠΙΜΟΡΦΩΣΗΣ;]</p>	<p>ΕΡΩΤΗΣΗ 17[SQ002]. Αξιολογείστε με βάση τον βαθμό ικανοποίησής σας την υποστήριξη που παρέχεται από το Πανεπιστήμιο στο προσωπικό για να συμμετέχει σε προγράμματα επιμόρφωσης (συμπεριλαμβανομένων των δράσεων Erasmus). [ΔΙΕΥΚΟΛΥΝΕΙ ΤΟ ΠΑΝΕΠΙΣΤΗΜΙΟ ΤΗ ΣΥΜΜΕΤΟΧΗ ΣΑΣ ΣΕ ΔΡΑΣΕΙΣ ΕΠΙΜΟΡΦΩΣΗΣ;]</p>		<p>Παραμένει ίδια. Το έτος 2022-2023 έγινε αλλαγή στην αρίθμηση(q12(SQ002) → ΕΡΩΤΗΣΗ 17[SQ002])</p>
<p>q13. Πόσο ικανοποιημένοι είστε συνολικά από τις διαθέσιμες υποδομές και υπηρεσίες του Πανεπιστημίου;</p>	<p>ΕΡΩΤΗΣΗ 18 Πόσο ικανοποιημένοι είστε συνολικά από τις διαθέσιμες υποδομές και υπηρεσίες του Πανεπιστημίου;</p>		<p>Παραμένει ίδια. Το έτος 2022-2023 έγινε αλλαγή στην αρίθμηση(q13→ ΕΡΩΤΗΣΗ 18)</p>

- ↔ Στην **Ενότητα 3 «Σύγκριση στατιστικών αποτελεσμάτων για τις χρονιές 2018-2024»** γίνεται σύγκριση των αποτελεσμάτων σε σχέση με τις προηγούμενες χρονιές.
- Η ερώτηση q2,q3 και q4 είχαν 2 υποερωτήματα SQ001 και SQ002, τα οποία καταργήθηκαν το 2022-2023 και αντικαταστάθηκαν με ένα ερώτημα, με τίτλο ΕΡΩΤΗΣΗ 2, ΕΡΩΤΗΣΗ 3 και ΕΡΩΤΗΣΗ 4 αντίστοιχα. Για να γίνει η σύγκριση (Ενότητες 3.2, 3.3 και 3.4) υπολογίστηκαν οι μέσες τιμές των υποερωτημάτων για τις χρονιές 2018-2022. και καταχωρήθηκε στα διαγράμματα ως ΕΡΩΤΗΣΗ 2.
 - Για την ερώτηση q5, η οποία χωρίστηκε σε 3 ερωτήσεις (ΕΡΩΤΗΣΗ 8,9 και 10), το 2022-2023 υπολογίστηκε η μέση τιμή των 3 αυτών ερωτήσεων για να γίνει η σύγκριση με τα προηγούμενα έτη (Ενότητες 3.2, 3.3 και 3.4).
 - Η ΕΡΩΤΗΣΗ 3 καταχωρήθηκε το έτος 2022-2023 και διαχωρίστηκε σε 4 ερωτήματα (ΕΡΩΤΗΣΗ 3α και ένα ερώτημα σχολιασμού ΕΡΩΤΗΣΗ 3β) το τρέχον έτος 2023-2024, Για να γίνει η σύγκριση των δύο ετών (Ενότητες 3.2, 3.3 και 3.4) υπολογίστηκε η μέση τιμή των τεσσάρων ερωτημάτων(ΕΡΩΤΗΣΗ 3α) το τρέχον έτος,
 - Επειδή υπάρχει αναντιστοιχία στην αρίθμηση των ερωτήσεων, η αρίθμηση για τα προηγούμενα έτη έχει αντικατασταθεί με τη νέα αρίθμηση, βάσει του παραπάνω πίνακα.

1. Παραλήπτες/συμμετέχοντες

1.1 Ποσοστό συμμετεχόντων συνολικά

	Σύνολο	Ποσοστό
Παραλήπτες	4821	100%
Συμμετέχοντες	286	5,93%
Μη συμμετέχοντες	4535	94,07%

Ποσοστό συμμετεχόντων Πανεπιστημιακή Κοινότητα

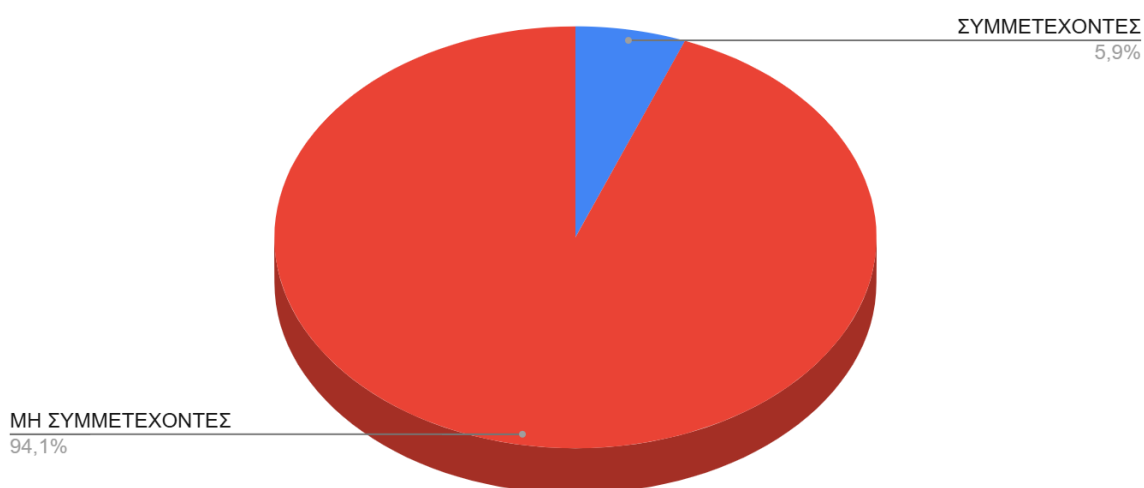

Γράφημα 1.1 Κυκλικό διάγραμμα του ποσοστού συμμετεχόντων στο ερωτηματολόγιο, για το σύνολο των ατόμων της Ακαδημαϊκής Κοινότητας 2023-2024.

1.2 Ποσοστό συμμετεχόντων Φοιτητές/Φοιτήτριες

	Σύνολο	Ποσοστό
Παραλήπτες	4641	100%
Συμμετέχοντες	201	4,33%
Μη συμμετέχοντες	444	95,67

Ποσοστό Συμμετεχόντων Φοιτητής/Φοιτήτρια

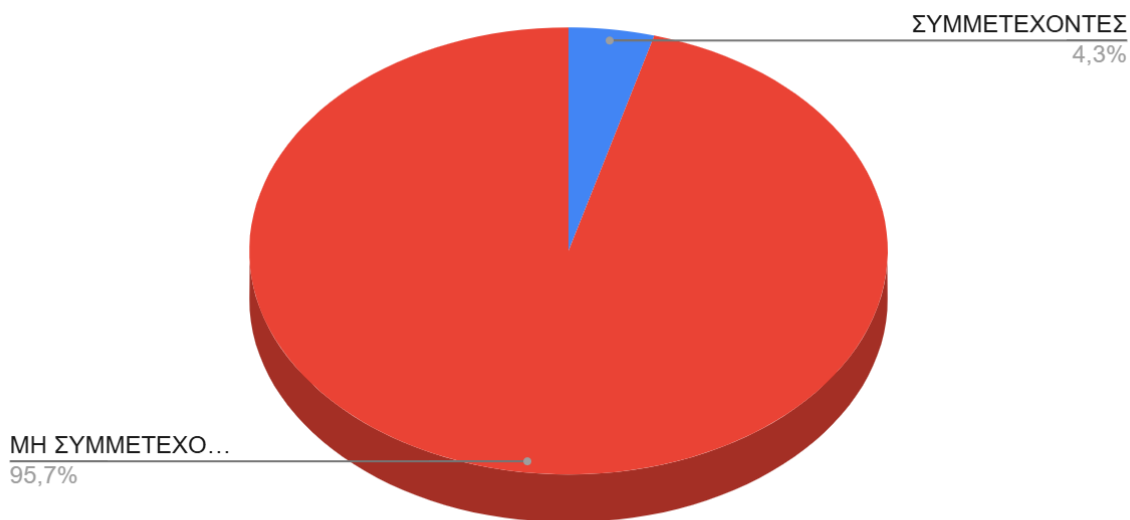

Γράφημα 1.2 Κυκλικό διάγραμμα του ποσοστού συμμετεχόντων στο ερωτηματολόγιο, για το σύνολο των φοιτητών/φοιτητριών της Ακαδημαϊκής Κοινότητας 2023-2024.

1.2.α Ποσοστό συμμετεχόντων Προπτυχιακοί Φοιτητές/Φοιτήτριες

Σύνολο	Ποσοστό
--------	---------

Παραλήπτες	3658	100%
Συμμετέχοντες	122	3,34%
Μη συμμετέχοντες	4138	96,66%

Ποσοστό Συμμετεχόντων Προπτυχιακός Φοιτητής/Φοιτήτρια

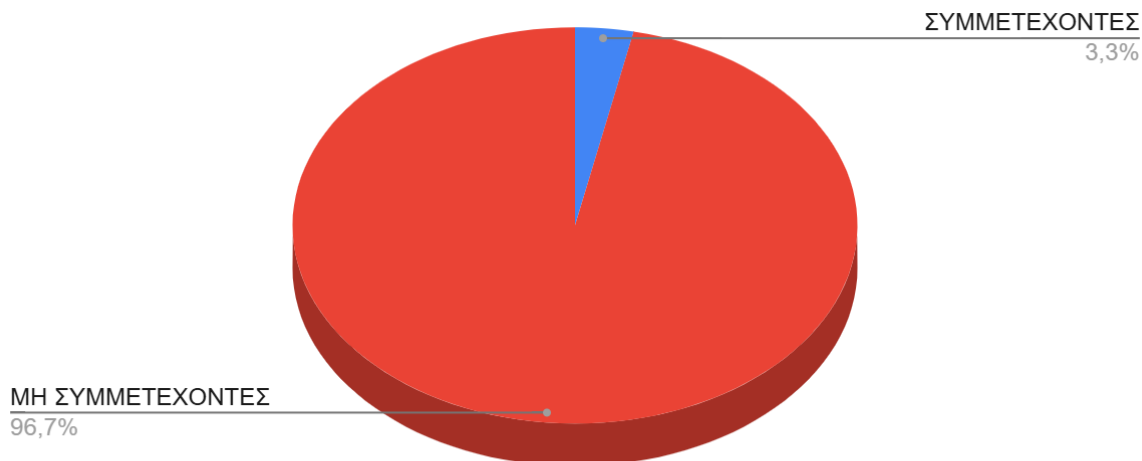

Γράφημα 1.2.α Κυκλικό διάγραμμα του ποσοστού συμμετεχόντων στο ερωτηματολόγιο, για το σύνολο των Προπτυχιακών φοιτητών/φοιτητριών της Ακαδημαϊκής Κοινότητας 2023-2024.

1.2.α Ποσοστό συμμετεχόντων Μεταπτυχιακοί Φοιτητές/Φοιτήτριες

	Σύνολο	Ποσοστό
Παραλήπτες	983	100%
Συμμετέχοντες	79	8,04%
Μη συμμετέχοντες	904	91,96%

Μεταπτυχιακός/Διδακτορικός Φοιτητής/Φοιτήτρια

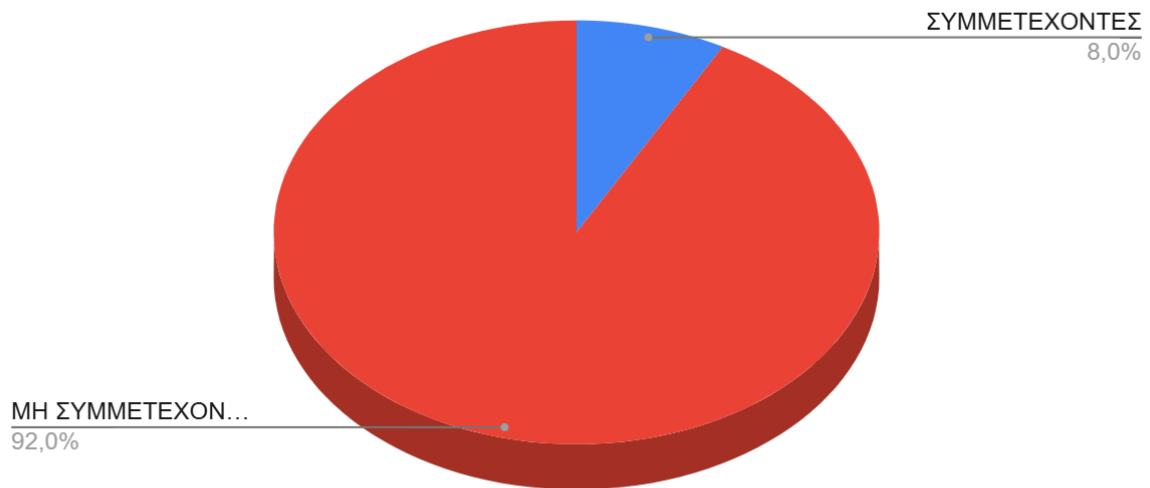

Γράφημα 1.2.β Κυκλικό διάγραμμα του ποσοστού συμμετεχόντων στο ερωτηματολόγιο, για το σύνολο των Μεταπτυχιακών/Διδακτορικών φοιτητών/φοιτητριών της Ακαδημαϊκής Κοινότητας 2023-2024.

1.3 Ποσοστό συμμετεχόντων Διοικητικού/Τεχνικού /Εργαστηριακού Προσωπικού

	Σύνολο	Ποσοστό
Παραλήπτες	86	100%
Συμμετέχοντες	37	43,02%
Μη συμμετέχοντες	49	56,98%

Ποσοστό Συμμετεχόντων Διοικητικό/Τεχνικό/Εργαστηριακό Προσωπικό

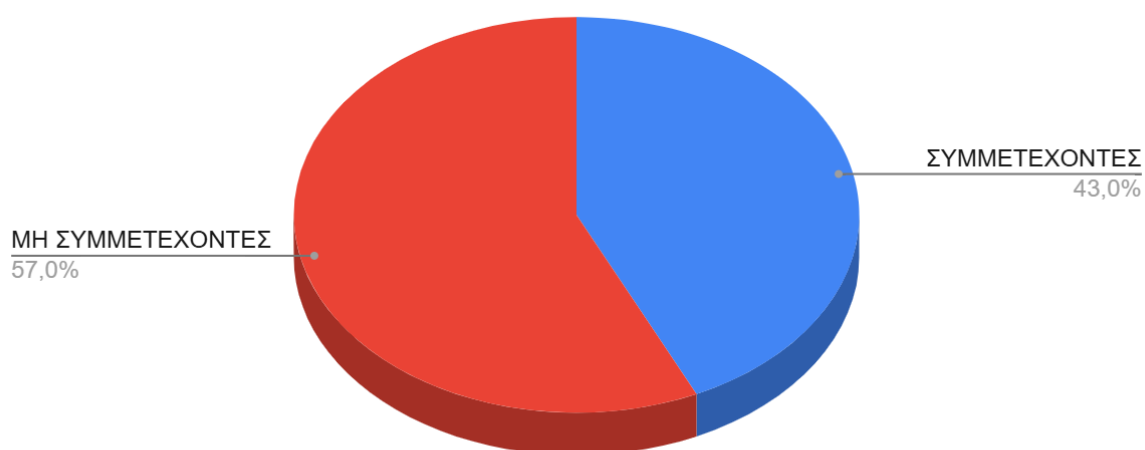

Γράφημα 1.3 Κυκλικό διάγραμμα του ποσοστού συμμετεχόντων στο ερωτηματολόγιο, για το σύνολο του διοικητικού/τεχνικού/εργαστηριακού προσωπικού της Ακαδημαϊκής Κοινότητας 2023-2024.

1.4 Ποσοστό συμμετεχόντων Διδακτικό Προσωπικό

	Σύνολο	Ποσοστό
Παραλήπτες	88	100%
Συμμετέχοντες	48	54,55%
Μη συμμετέχοντες	40	45,45%

Ποσοστό Συμμετεχόντων Διδακτικό Προσωπικό

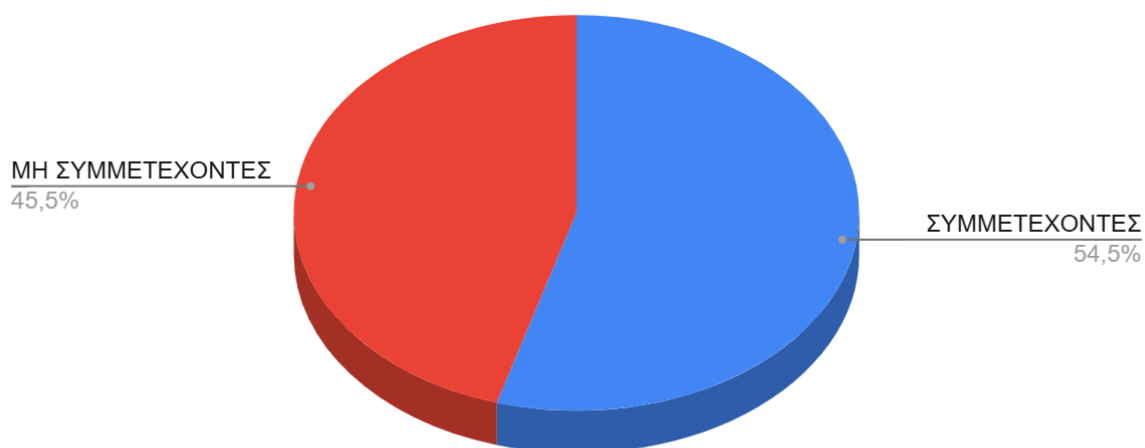

Γράφημα 1.4 Κυκλικό διάγραμμα του ποσοστού συμμετεχόντων στο ερωτηματολόγιο, για το σύνολο του διδακτικού προσωπικού της Ακαδημαϊκής Κοινότητας 2023-2024.

1.5 Ποσοστό συμμετεχόντων ανά ιδιότητα

Σύνολο εγγραφών: 286

Στατιστικά Πεδίου

Ιδιότητα	Σύνολο	Ποσοστό
Φοιτητές/Φοιτήτριες	201	70,28%
Προπτυχιακοί Φοιτητές/Φοιτήτριες	122	42,66%
Μεταπτυχιακοί Διδακτορικοί Φοιτητές/Φοιτήτριες	79	27,62%
Διδακτικό Προσωπικό	37	16,78%
Διοικητικό/Τεχνικό /Εργαστηριακό Προσωπικό	48	12,94%

Ιδιότητα Συμμετεχόντων

Διδακτικό Προσωπικό
16,8%

Διοικητικό/Τεχνικό /Εργαστηριακό
12,9%

Μεταπτυχιακοί Διδακτορικοί
27,6%

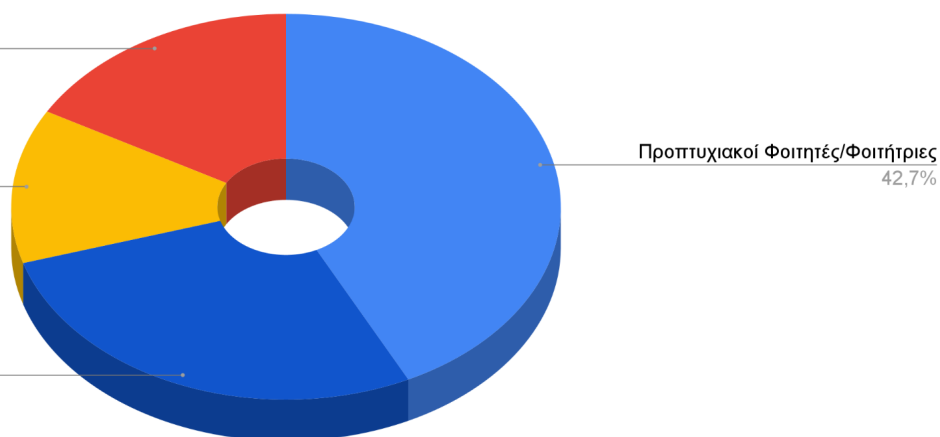

Γράφημα 1.5 Κυκλικό διάγραμμα του ποσοστού συμμετοχής ανάλογα την ιδιότητα του ατόμου που έλαβε μέρος στο ερωτηματολόγιο 2023-2024.

2. Στατιστική Ανάλυση των αποτελεσμάτων του Ερωτηματολογίου

2.1 Στατιστικά Πεδίου για ΕΡΩΤΗΣΗ 1

ΕΡΩΤΗΣΗ 1: Πώς κρίνετε τις κτιριακές υποδομές του Πανεπιστημίου (κτίρια, χώροι); Αξιολογείστε με βάση τον βαθμό ικανοποίησής σας.

Σύνολο των ατόμων (286)

Απάντηση	Αποτέλεσμα	Ποσοστό %	Άθροισμα %
1 (1)	1	0,35%	5,24%
2 (2)	14	4,90%	
3 (3)	39	13,64%	13,64%
4 (4)	117	40,91%	
5 (5)	115	40,21%	81,12%
Απάντησαν στην ερώτηση	286	100,00%	100,00%
Συμμετέχοντες	286	100,00%	
Καμία απάντηση	0	0,00%	
Αριθμητικός μέσος	4,16		
Τυπική Απόκλιση	0,86		
διάμεσος	4,00		

Στατιστικά Πεδίου ΕΡΩΤΗΣΗ 1

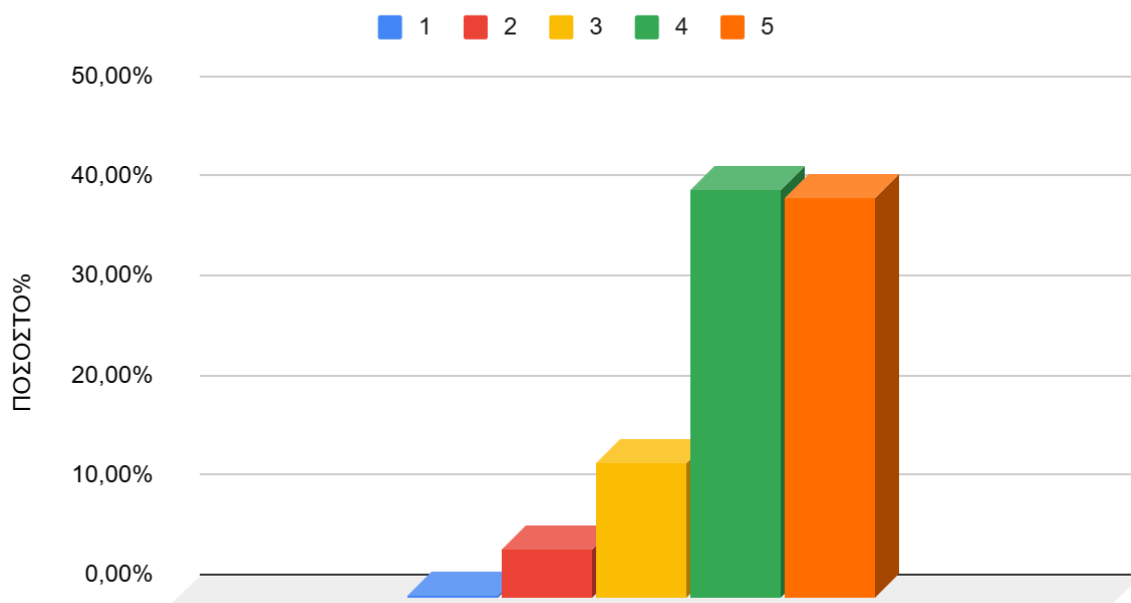

Γράφημα 2.1.1 Ραβδόγραμμα κατανομής των σχετικών συχνοτήτων επί τοις εκατό, για τη βαθμολογία της ερώτησης 1, του συνόλου των συμμετεχόντων στο ερωτηματολόγιο.

Παρατηρήσεις Γραφήματος 2.1.1

Η κατανομή στο γράφημα παρουσιάζει επικρατούσα τιμή τη βαθμολογία 4. Η δειγματική μέση τιμή είναι **4,16** και η τυπική απόκλιση **0,86**.

Φοιτητής/Φοιτήτρια (201)

Απάντηση	Αποτέλεσμα	Ποσοστό %	Άθροισμα %
1 (1)	0	0,00%	2,49%
2 (2)	5	2,49%	
3 (3)	17	8,46%	8,46%
4 (4)	82	40,80%	
5 (5)	97	48,26%	89,06%
Απάντησαν στην ερώτηση	201	100,00%	100,00%
Συμμετέχοντες	201	100,00%	
Καμία απάντηση	0	0,00%	
Αριθμητικός μέσος	4,35		
Τυπική Απόκλιση	0,74		
διάμεσος	4,00		

Στατιστικά Πεδίου για ΕΡΩΤΗΣΗ 1 ΦΟΙΤΗΤΗΣ/ΦΟΙΤΗΤΡΙΑ

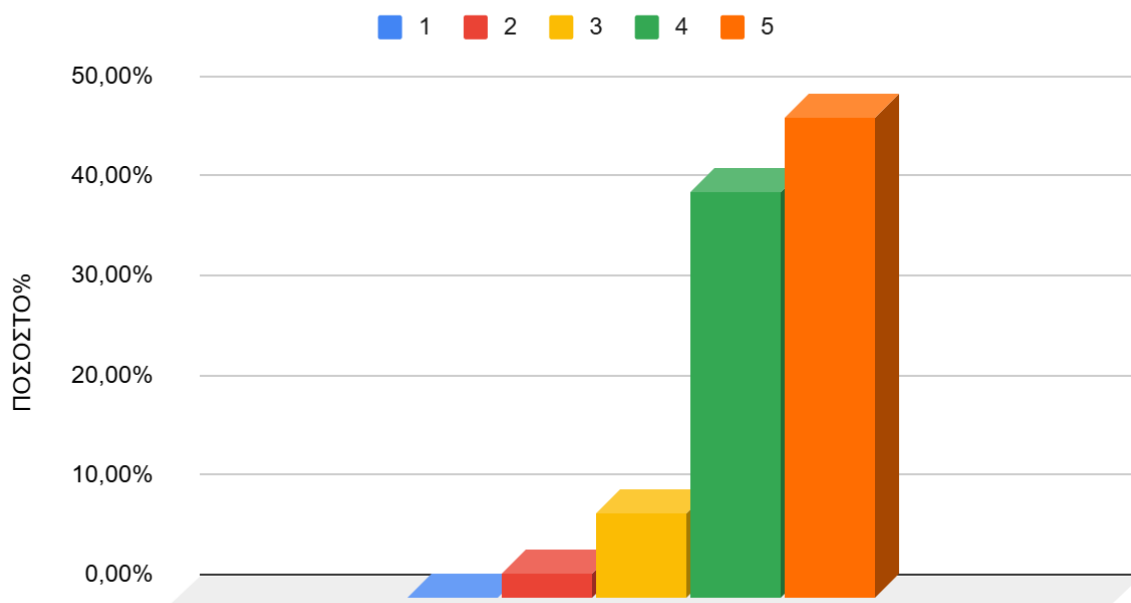

Γράφημα 2.1.2 Ραβδόγραμμα κατανομής των σχετικών συχνοτήτων επί τοις εκατό, για τη βαθμολογία της ερώτησης 1, του συνόλου των φοιτητών/φοιτητριών οι οποίοι συμμετείχαν στο ερωτηματολόγιο.

Παρατηρήσεις Γραφήματος 2.1.2

Η κατανομή στο γράφημα παρουσιάζει επικρατούσα τιμή τη βαθμολογία 5. Η δειγματική μέση τιμή είναι **4,35** και η τυπική απόκλιση **0,74**.

Προπτυχιακός Φοιτητής / Προπτυχιακή Φοιτήτρια (201)

Απάντηση	Αποτέλεσμα	Ποσοστό %	Άθροισμα %
1 (1)	0	0,00%	0,82%
2 (2)	1	0,82%	
3 (3)	8	6,56%	6,56%
4 (4)	51	41,80%	
5 (5)	62	50,82%	92,62%
Απάντησαν στην ερώτηση	122	100,00%	100,00%
Συμμετέχοντες	122	100,00%	
Καμία απάντηση	0	0,00%	
Αριθμητικός μέσος	4,43		
Τυπική Απόκλιση	0,65		
διάμεσος	5		

Στατιστικά Πεδίου για ΕΡΩΤΗΣΗ 1 Προπτυχιακός Φοιτητής / Προπτυχιακή Φοιτήτρια

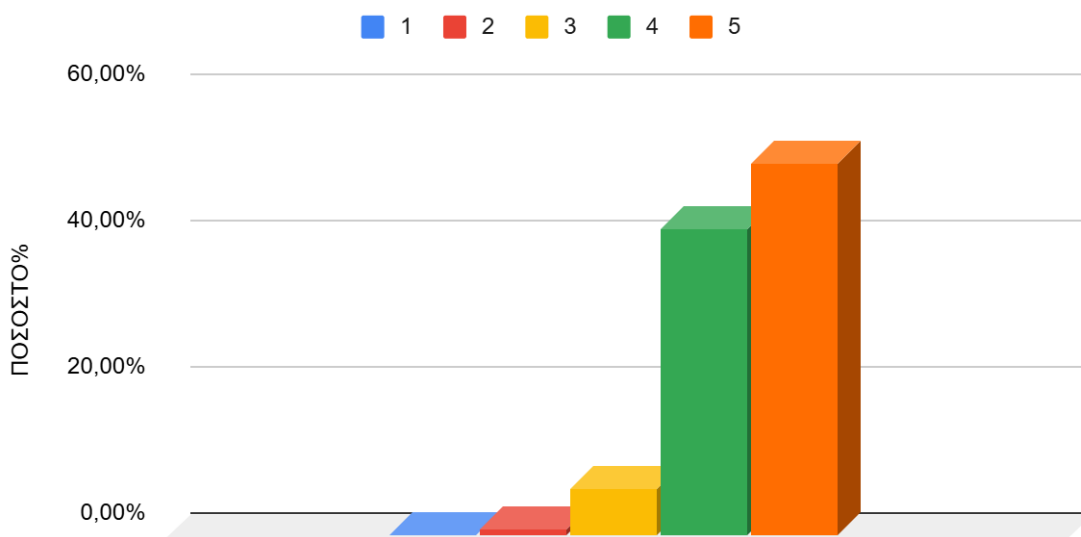

Γράφημα 2.1.3 Ραβδόγραμμα κατανομής των σχετικών συχνοτήτων επί τοις εκατό, για τη βαθμολογία της ερώτησης 1, του συνόλου των Προπτυχιακών φοιτητών/φοιτητριών οι οποίοι συμμετείχαν στο ερωτηματολόγιο.

Παρατηρήσεις Γραφήματος 2.1.3

Η κατανομή στο γράφημα παρουσιάζει επικρατούσα τιμή τη βαθμολογία 5. Η δειγματική μέση τιμή είναι **4,43** και η τυπική απόκλιση **0,65**. Η χαμηλή τυπική απόκλιση υποδηλώνει ότι οι απαντήσεις συγκεντρώνονται γύρω από τον μέσο όρο, γεγονός που αντανακλά υψηλό βαθμό ομοφωνίας στη βαθμολόγηση.

Απάντηση	Αποτέλεσμα	Ποσοστό %	Άθροισμα %
1 (1)	0	0,00%	1,64%
2 (2)	1	1,64%	
3 (3)	7	11,48%	11,48%
4 (4)	25	40,98%	
5 (5)	28	45,90%	86,89%
Απάντησαν στην ερώτηση	61	100,00%	100,00%
Συμμετέχοντες	61	100,00%	
Καμία απάντηση	0	0,00%	
Αριθμητικός μέσος	4,31		
Τυπική Απόκλιση	0,74		
διάμεσος	4		

Στατιστικά Πεδίου για ΕΡΩΤΗΣΗ 1 Μεταπτυχιακός Φοιτητής / Μεταπτυχιακή Φοιτήτρια

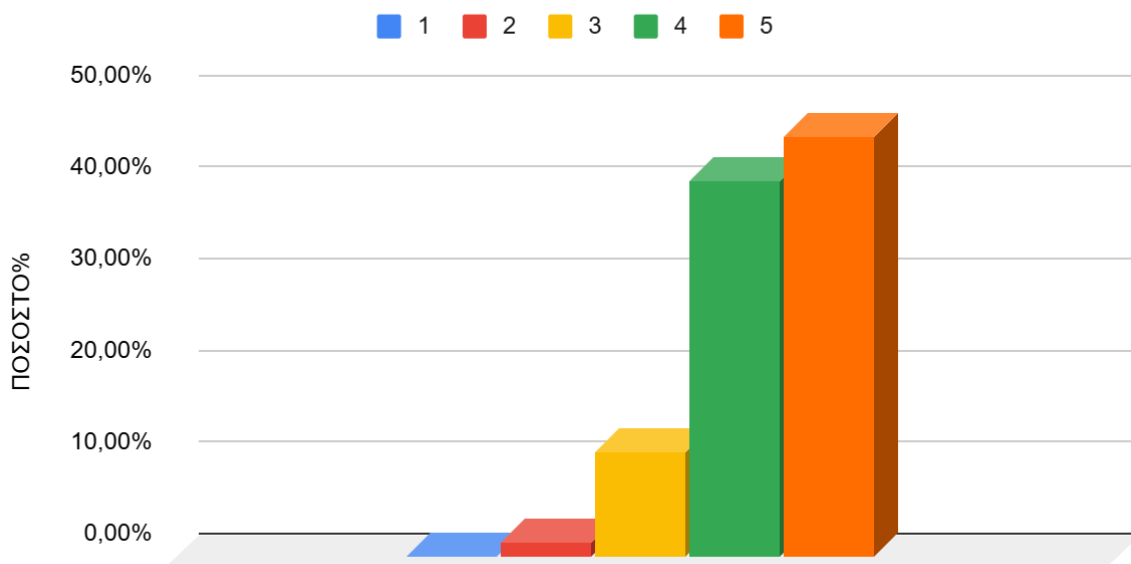

Γράφημα 2.1.4 Ραβδόγραμμα κατανομής των σχετικών συχνοτήτων επί τοις εκατό, για τη βαθμολογία της ερώτησης 1, του συνόλου των Μεταπτυχιακών φοιτητών/φοιτητριών οι οποίοι συμμετείχαν στο ερωτηματολόγιο.

Παρατηρήσεις Γραφήματος 2.1.4

Η κατανομή στο γράφημα παρουσιάζει επικρατούσα τιμή τη βαθμολογία 5. Η δειγματική μέση τιμή είναι **4,31** και η τυπική απόκλιση **0,74**.

Υποψήφιος Διδάκτορας / Υποψήφια Διδάκτορας(18)

Απάντηση	Αποτέλεσμα	Ποσοστό %	Άθροισμα %
1 (1)	0	0,00%	16,67%
2 (2)	3	16,67%	
3 (3)	2	11,11%	11,11%
4 (4)	6	33,33%	
5 (5)	7	38,89%	72,22%
Απάντησαν στην ερώτηση	18	100,00%	100,00%
Συμμετέχοντες	18	100,00%	
Καμία απάντηση	0	0,00%	
Αριθμητικός μέσος	3,94		
Τυπική Απόκλιση	1,11		
διάμεσος	4,00		

Στατιστικά Πεδίου για ΕΡΩΤΗΣΗ 1 Υποψήφιος Διδάκτορας / Υποψήφια Διδάκτορας

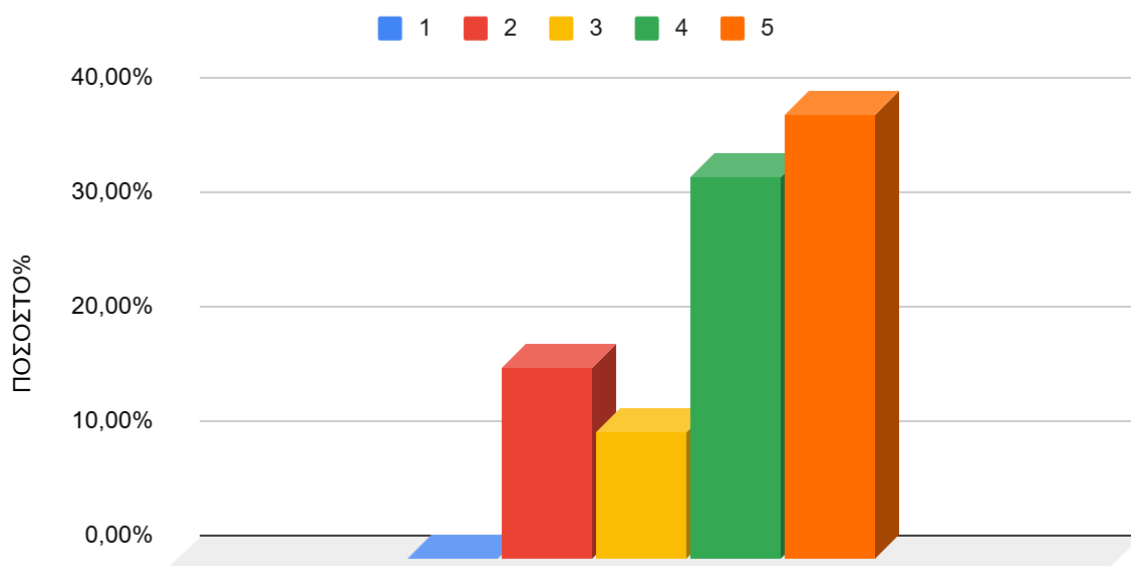

Γράφημα 2.1.5 Ραβδόγραμμα κατανομής των σχετικών συχνοτήτων επί τοις εκατό, για τη βαθμολογία της ερώτησης 1, του συνόλου των Υποψήφιων Διδακτόρων οι οποίοι συμμετείχαν στο ερωτηματολόγιο.

Παρατηρήσεις Γραφήματος 2.1.5

Η κατανομή στο γράφημα παρουσιάζει επικρατούσα τιμή τη βαθμολογία 5. Η δειγματική μέση τιμή είναι **3,94** και η τυπική απόκλιση **1,11**.

Διοικητικό/Τεχνικό /Εργαστηριακό Προσωπικό (37)

Απάντηση	Αποτέλεσμα	Ποσοστό %	Άθροισμα %
1 (1)	1	2,70%	8,11%
2 (2)	2	5,41%	
3 (3)	10	27,03%	27,03%
4 (4)	13	35,14%	
5 (5)	11	29,73%	64,86%
Απάντησαν στην ερώτηση	37	100,00%	100,00%
Συμμετέχοντες	37	100,00%	
Καμία απάντηση	0	0,00%	
Αριθμητικός μέσος	3,84		
Τυπική Απόκλιση	1,01		
διάμεσος	4		

Στατιστικά Πεδίου ΕΡΩΤΗΣΗ 1 Διοικητικό/Τεχνικό /Εργαστηριακό Προσωπικό

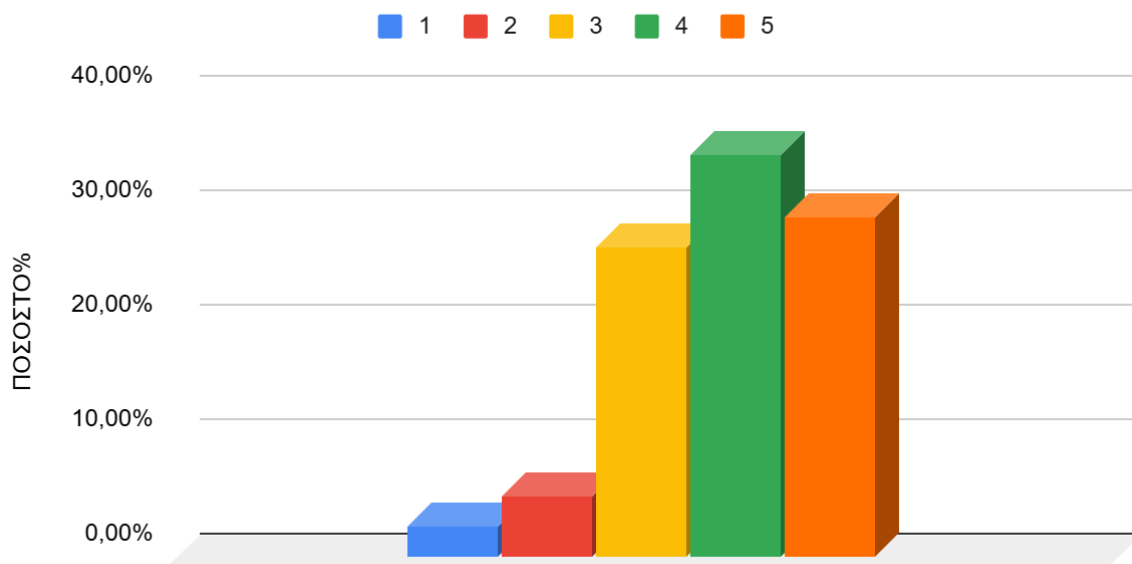

Γράφημα 2.1.6 Ραβδόγραμμα κατανομής των σχετικών συχνοτήτων επί τοις εκατό, για τη βαθμολογία της ερώτησης 1, του συνόλου του Διοικητικού/Τεχνικού /Εργαστηριακού Προσωπικού οι οποίοι συμμετείχαν στο ερωτηματολόγιο.

Παρατηρήσεις Γραφήματος 2.1.6

Η κατανομή στο γράφημα παρουσιάζει επικρατούσα τιμή τη βαθμολογία 4. Η δειγματική μέση τιμή είναι **3,84** και η τυπική απόκλιση **1,01**.

Διδακτικό Προσωπικό (48)

Απάντηση	Αποτέλεσμα	Ποσοστό %	Άθροισμα %
1 (1)	0	0,00%	14,58%
2 (2)	7	14,58%	
3 (3)	12	25,00%	25,00%
4 (4)	22	45,83%	
5 (5)	7	14,58%	60,42%
Απάντησαν στην ερώτηση	48	100,00%	100,00%
Συμμετέχοντες	48	100,00%	
Καμία απάντηση	0	0,00%	
Αριθμητικός μέσος	3,6		
Τυπική Απόκλιση	0,92		
διάμεσος	4		

Στατιστικά Πεδίου ΕΡΩΤΗΣΗ 1 Διδακτικό Προσωπικό

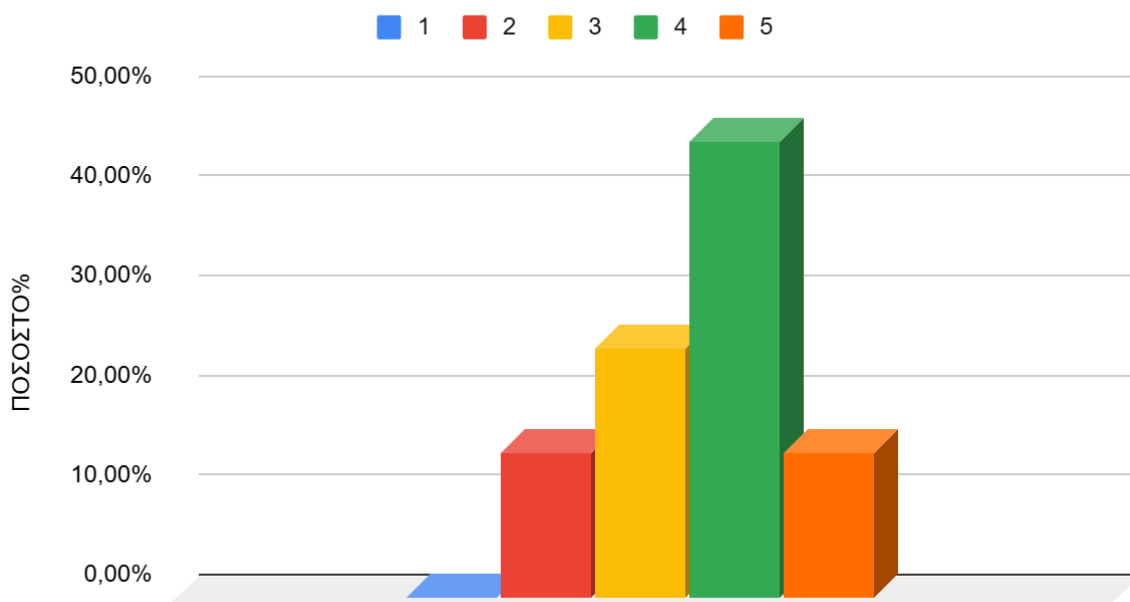

Γράφημα 2.1.7 Ραβδόγραμμα κατανομής των σχετικών συχνοτήτων επί τοις εκατό, για τη βαθμολογία της ερώτησης 1, του συνόλου του Διδακτικού Προσωπικού οι οποίοι συμμετείχαν στο ερωτηματολόγιο.

Παρατηρήσεις Γραφήματος 2.1.7

Η κατανομή στο γράφημα παρουσιάζει επικρατούσα τιμή τη βαθμολογία 4. Η δειγματική μέση τιμή είναι **3,6** και η τυπική απόκλιση **0,92**.

Μέση Τιμή Βαθμολογίας ανά Ιδιότητα 2018-2024

ΜΕΣΗ ΤΙΜΗ ΒΑΘΜΟΛΟΓΙΑΣ ΕΡΩΤΗΣΗ 1 ΚΤΙΡΙΑΚΕΣ ΥΠΟΔΟΜΕΣ ΑΝΑ ΙΔΙΟΤΗΤΑ 2018/2024

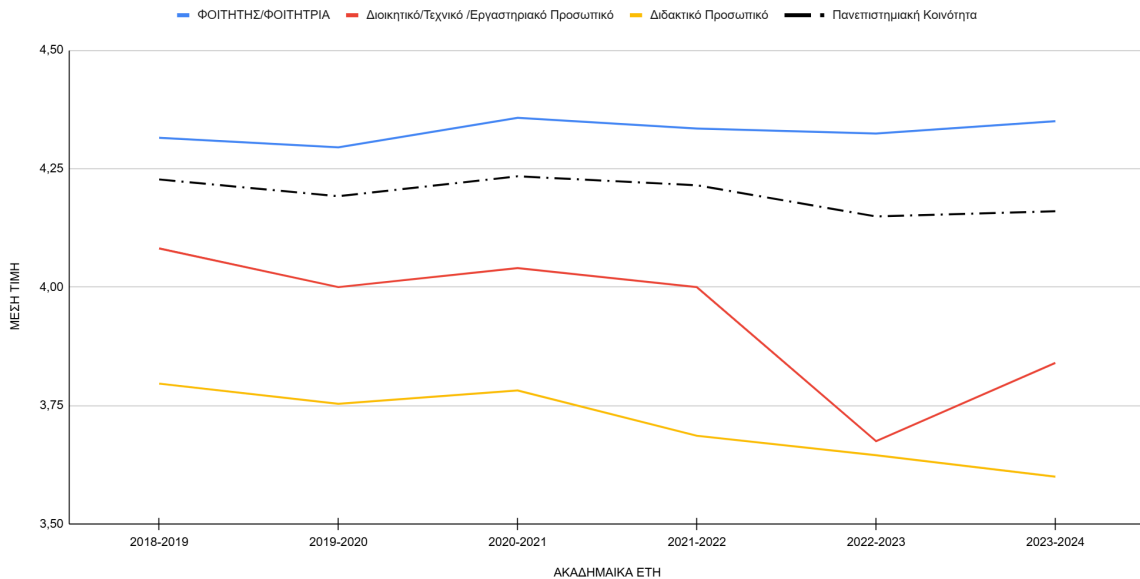

Γράφημα 2.1.5 Εξέλιξη της Μέσης Τιμής Βαθμολογίας της Ερώτησης 1 για τα έτη 2018-2024

2.2 Στατιστικά Πεδίου για ΕΡΩΤΗΣΗ 2

ΕΡΩΤΗΣΗ 2: Αξιολογείστε, εφόσον γνωρίζετε, με βάση τον βαθμό ικανοποίησής σας τις παρεχόμενες διοικητικές υπηρεσίες του Πανεπιστημίου (π.χ. Τμήμα Προσωπικού, Οικονομικές Υπηρεσίες).

Σύνολο των ατόμων (286)

Απάντηση	Αποτέλεσμα	Ποσοστό %	Άθροισμα %
1 (1)	4	1,75%	6,11%
2 (2)	10	4,37%	
3 (3)	36	15,72%	15,72%
4 (4)	95	41,48%	
5 (5)	84	36,68%	78,17%
Απάντησαν στην ερώτηση	229	80,07%	100,00%
Συμμετέχοντες	286	100,00%	
Καμία απάντηση	57	19,93%	

Αριθμητικός μέσος	4,07		
Τυπική Απόκλιση	0,92		
διάμεσος	4,00		

Στατιστικά Πεδίου ΕΡΩΤΗΣΗ 2

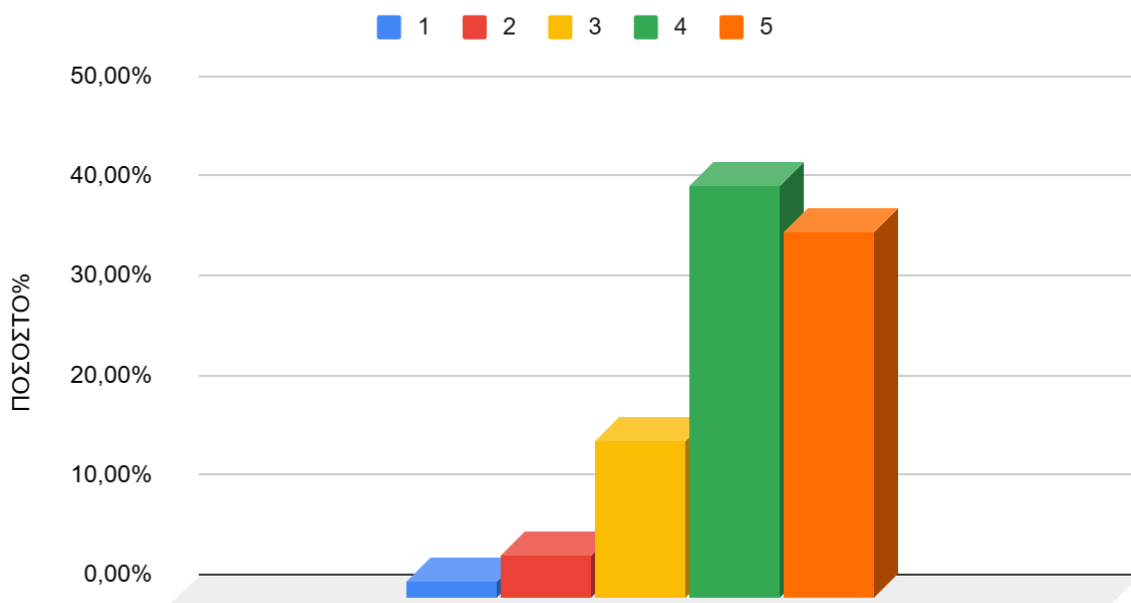

Γράφημα 2.2.1 Ραβδόγραμμα κατανομής των σχετικών συχνοτήτων επί τοις εκατό, για τη βαθμολογία της ερώτησης 2), του συνόλου των συμμετεχόντων στο ερωτηματολόγιο.

Παρατηρήσεις Γραφήματος 2.2.1

Η κατανομή στο γράφημα παρουσιάζει επικρατούσα τιμή τη βαθμολογία 4. Η δειγματική μέση τιμή είναι **4,07** και η τυπική απόκλιση **0,92**. Το **19.93%** των συμμετεχόντων δεν έχει απαντήσει στη συγκεκριμένη ερώτηση.

Φοιτητής/Φοιτήτρια (201)

Απάντηση	Αποτέλεσμα	Ποσοστό %	Άθροισμα %
1 (1)	1	0,68%	4,73%
2 (2)	6	4,05%	
3 (3)	26	17,57%	17,57%
4 (4)	50	33,78%	
5 (5)	65	43,92%	77,70%
Απάντησαν στην ερώτηση	148	73,63%	100,00%
Συμμετέχοντες	201	100,00%	

Καμία απάντηση	53	26,37%	
Αριθμητικός μέσος	4,16		
Τυπική Απόκλιση	0,90		
διάμεσος	4,00		

Στατιστικά Πεδίου για ΕΡΩΤΗΣΗ 2 ΦΟΙΤΗΤΗΣ/ΦΟΙΤΗΤΡΙΑ

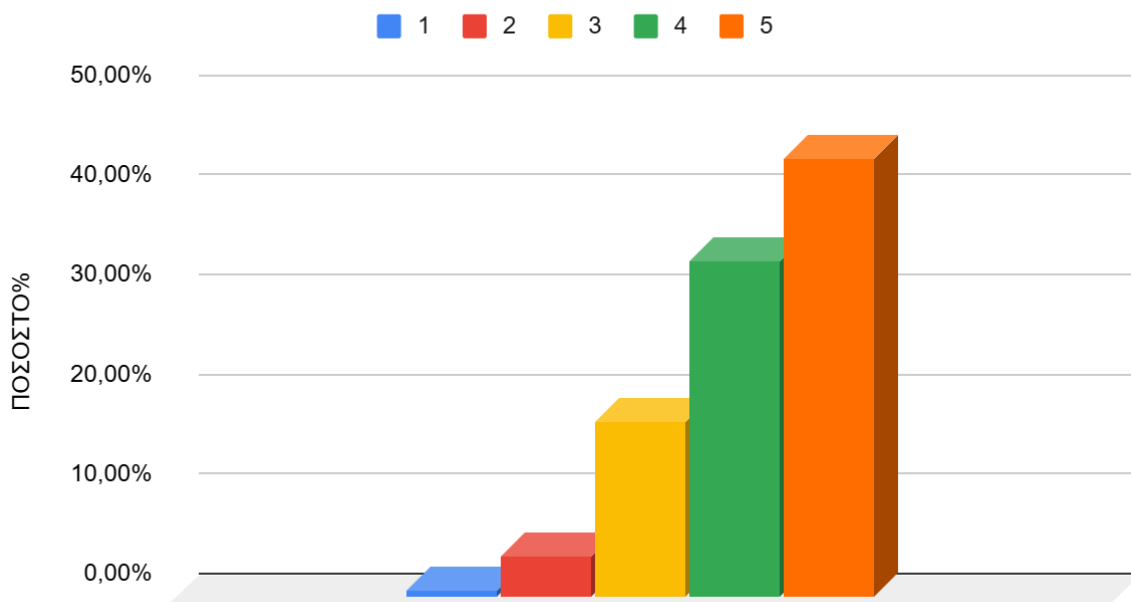

Γράφημα 2.2.2 Ραβδόγραμμα κατανομής των σχετικών συχνοτήτων επί τοις εκατό, για τη βαθμολογία της ερώτησης 2), του συνόλου των φοιτητών/φοιτητριών οι οποίοι συμμετείχαν στο ερωτηματολόγιο.

Παρατηρήσεις Γραφήματος 2.2.2

Η κατανομή στο γράφημα παρουσιάζει επικρατούσα τιμή τη βαθμολογία 5. Η δειγματική μέση τιμή είναι **4,16** και η τυπική απόκλιση **0,90**. Το **26,37%** των συμμετεχόντων δεν έχει απαντήσει στη συγκεκριμένη ερώτηση.

Προπτυχιακός Φοιτητής / Προπτυχιακή Φοιτήτρια(122)

Απάντηση	Αποτέλεσμα	Ποσοστό %	Άθροισμα %
1 (1)	1	1,20%	4,82%
2 (2)	3	3,61%	
3 (3)	12	14,46%	14,46%
4 (4)	31	37,35%	
5 (5)	36	43,37%	80,72%
Απάντησαν στην ερώτηση	83	68,03%	100,00%
Συμμετέχοντες	122	100,00%	

Καμία απάντηση	39	31,97%	
Αριθμητικός μέσος	4,18		
Τυπική Απόκλιση	0,9		
διάμεσος	4		

Στατιστικά Πεδίου για ΕΡΩΤΗΣΗ 2 Προπτυχιακός Φοιτητής / Προπτυχιακή Φοιτήτρια

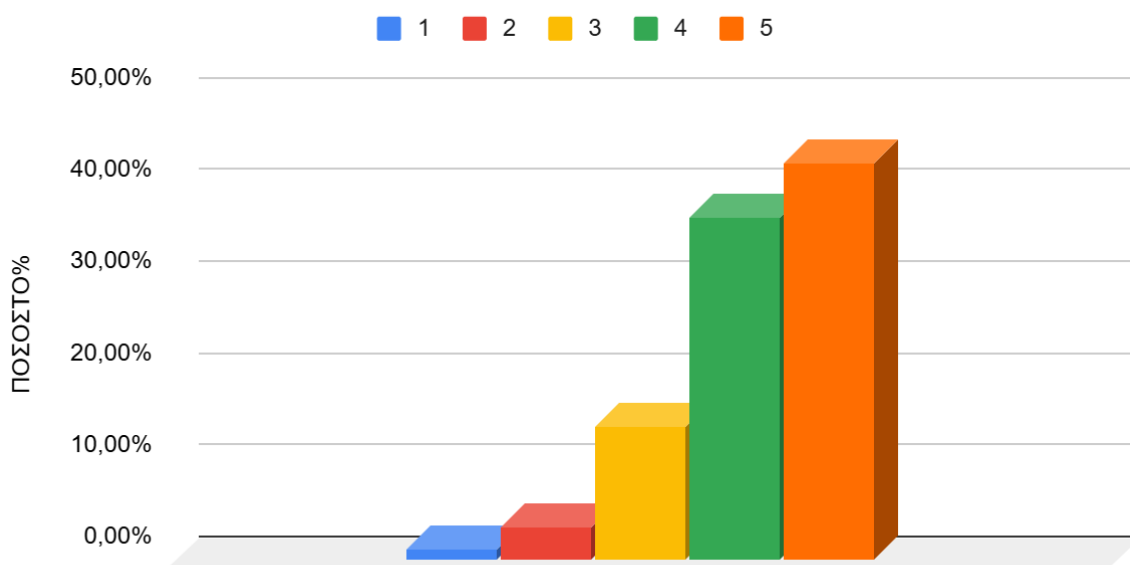

Γράφημα 2.2.3 Ραβδόγραμμα κατανομής των σχετικών συχνοτήτων επί τοις εκατό, για τη βαθμολογία της ερώτησης 2), του συνόλου των Προπτυχιακών φοιτητών/φοιτητριών οι οποίοι συμμετείχαν στο ερωτηματολόγιο.

Παρατηρήσεις Γραφήματος 2.2.3

Η κατανομή στο γράφημα παρουσιάζει επικρατούσα τιμή τη βαθμολογία 5. Η δειγματική μέση τιμή είναι **4,18** και η τυπική απόκλιση **0,90**. Το **31,97%** των συμμετεχόντων δεν έχει απαντήσει στη συγκεκριμένη ερώτηση.

Μεταπτυχιακός Φοιτητής / Μεταπτυχιακή Φοιτήτρια(61)

Απάντηση	Αποτέλεσμα	Ποσοστό %	Άθροισμα %
1 (1)	0	0,00%	2,08%
2 (2)	1	2,08%	
3 (3)	11	22,92%	22,92%
4 (4)	14	29,17%	
5 (5)	22	45,83%	75,00%
Απάντησαν στην ερώτηση	48	78,69%	100,00%
Συμμετέχοντες	61	100,00%	
Καμία απάντηση	13	21,31%	
Αριθμητικός μέσος	4,19		
Τυπική Απόκλιση	0,87		
διάμεσος	4		

Στατιστικά Πεδίου για ΕΡΩΤΗΣΗ 2 Μεταπτυχιακός Φοιτητής / Μεταπτυχιακή Φοιτήτρια

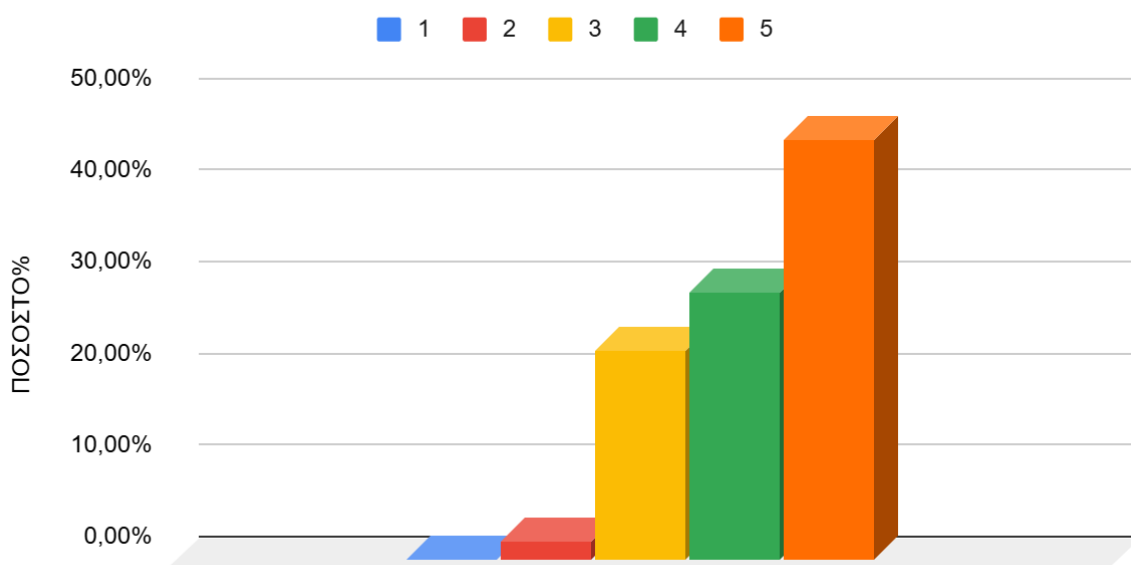

Γράφημα 2.2.4 Ραβδόγραμμα κατανομής των σχετικών συχνοτήτων επί τοις εκατό, για τη βαθμολογία της ερώτησης 2), του συνόλου των Μεταπτυχιακών φοιτητών/φοιτητριών οι οποίοι συμμετείχαν στο ερωτηματολόγιο.

Παρατηρήσεις Γραφήματος 2.2.4

Η κατανομή στο γράφημα παρουσιάζει επικρατούσα τιμή τη βαθμολογία 5. Η δειγματική μέση τιμή είναι **4,19** και η τυπική απόκλιση **0,87**. Το **21,31%** των συμμετεχόντων δεν έχει απαντήσει στη συγκεκριμένη ερώτηση.

Υποψήφιος Διδάκτορας / Υποψήφια Διδάκτορας(18)

Απάντηση	Αποτέλεσμα	Ποσοστό %	Άθροισμα %
1 (1)	0	0,00%	11,76%
2 (2)	2	11,76%	
3 (3)	3	17,65%	17,65%
4 (4)	5	29,41%	
5 (5)	7	41,18%	70,59%
Απάντησαν στην ερώτηση	17	94,44%	100,00%
Συμμετέχοντες	18	100,00%	
Καμία απάντηση	1	5,56%	
Αριθμητικός μέσος	4,00		
Τυπική Απόκλιση	1,06		
διάμεσος	4,00		

Στατιστικά Πεδίου για ΕΡΩΤΗΣΗ 2 Υποψήφιος Διδάκτορας / Υποψήφια Διδάκτορας

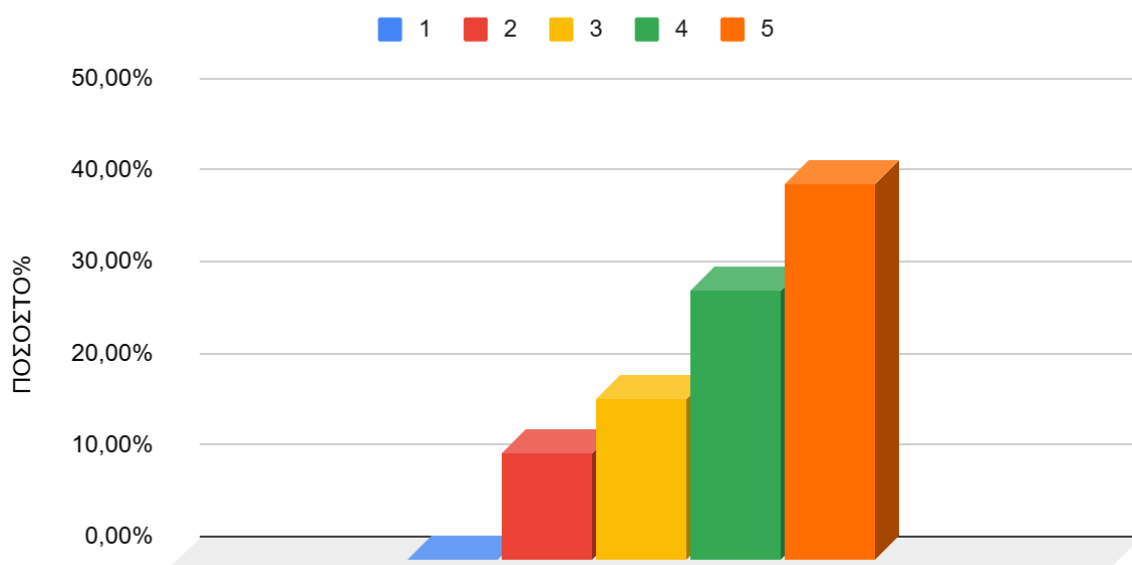

Γράφημα 2.2.5 Ραβδόγραμμα κατανομής των σχετικών συχνοτήτων επί τοις εκατό, για τη βαθμολογία της ερώτησης 2, του συνόλου των Υποψήφιων Διδακτόρων οι οποίοι συμμετείχαν στο ερωτηματολόγιο.

Παρατηρήσεις Γραφήματος 2.2.5

Η κατανομή στο γράφημα παρουσιάζει επικρατούσα τιμή τη βαθμολογία 5. Η δειγματική μέση τιμή είναι **4,00** και η τυπική απόκλιση **1,06**. Το **5,56%** των συμμετεχόντων δεν έχει απαντήσει στη συγκεκριμένη ερώτηση.

Διοικητικό/Τεχνικό /Εργαστηριακό Προσωπικό (37)

Απάντηση	Αποτέλεσμα	Ποσοστό %	Άθροισμα %
1 (1)	1	3,03%	3,03%
2 (2)	0	0,00%	
3 (3)	5	15,15%	15,15%
4 (4)	16	48,48%	
5 (5)	11	33,33%	81,82%
Απάντησαν στην ερώτηση	33	89,19%	100,00%
Συμμετέχοντες	37	100,00%	
Καμία απάντηση	4	10,81%	
Αριθμητικός μέσος	4,09		
Τυπική Απόκλιση	0,88		
διάμεσος	4		

Στατιστικά Πεδίου ΕΡΩΤΗΣΗ 2 Διοικητικό/Τεχνικό /Εργαστηριακό Προσωπικό

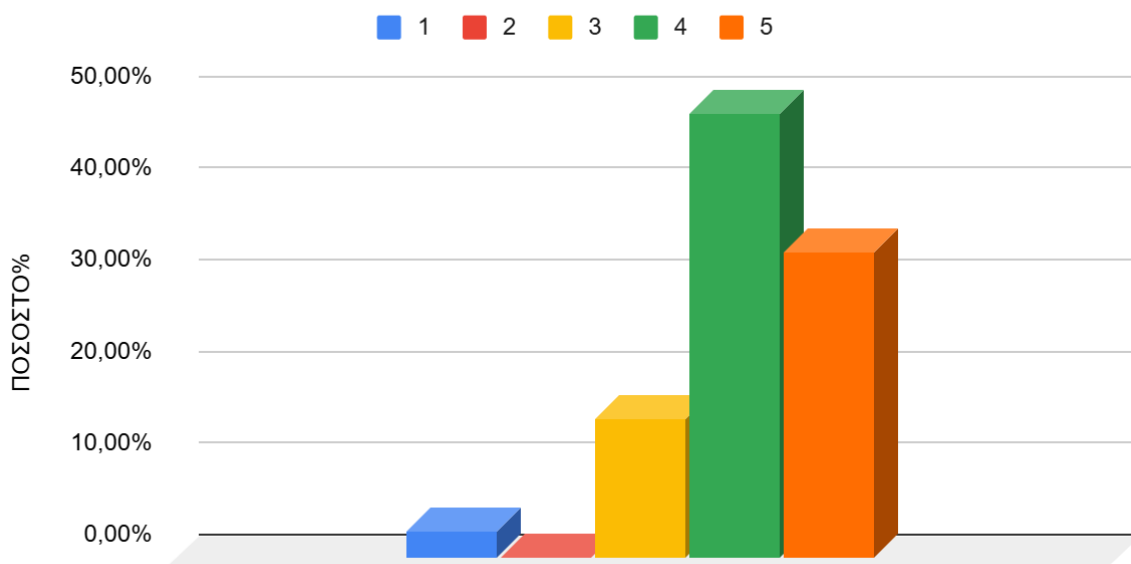

Γράφημα 2.2.6 Ραβδόγραμμα κατανομής των σχετικών συχνοτήτων επί τοις εκατό, για τη βαθμολογία της ερώτησης 2, του συνόλου του Διοικητικού/Τεχνικού /Εργαστηριακού Προσωπικού οι οποίοι συμμετείχαν στο ερωτηματολόγιο.

Παρατηρήσεις Γραφήματος 2.2.6

Η κατανομή στο γράφημα παρουσιάζει επικρατούσα τιμή τη βαθμολογία 4. Η δειγματική μέση τιμή είναι **4,09** και η τυπική απόκλιση **0,88**. Το **10,81%** των συμμετεχόντων δεν έχει απαντήσει στη συγκεκριμένη ερώτηση.

Διδακτικό Προσωπικό (48)

Απάντηση	Αποτέλεσμα	Ποσοστό %	Άθροισμα %
1 (1)	2	4,17%	12,50%
2 (2)	4	8,33%	
3 (3)	5	10,42%	10,42%
4 (4)	29	60,42%	
5 (5)	8	16,67%	77,08%
Απάντησαν στην ερώτηση	48	100,00%	100,00%
Συμμετέχοντες	48	100,00%	
Καμία απάντηση	0	0,00%	
Αριθμητικός μέσος	3,77		
Τυπική Απόκλιση	0,97		
διάμεσος	4		

Στατιστικά Πεδίου ΕΡΩΤΗΣΗ 2 Διδακτικό Προσωπικό

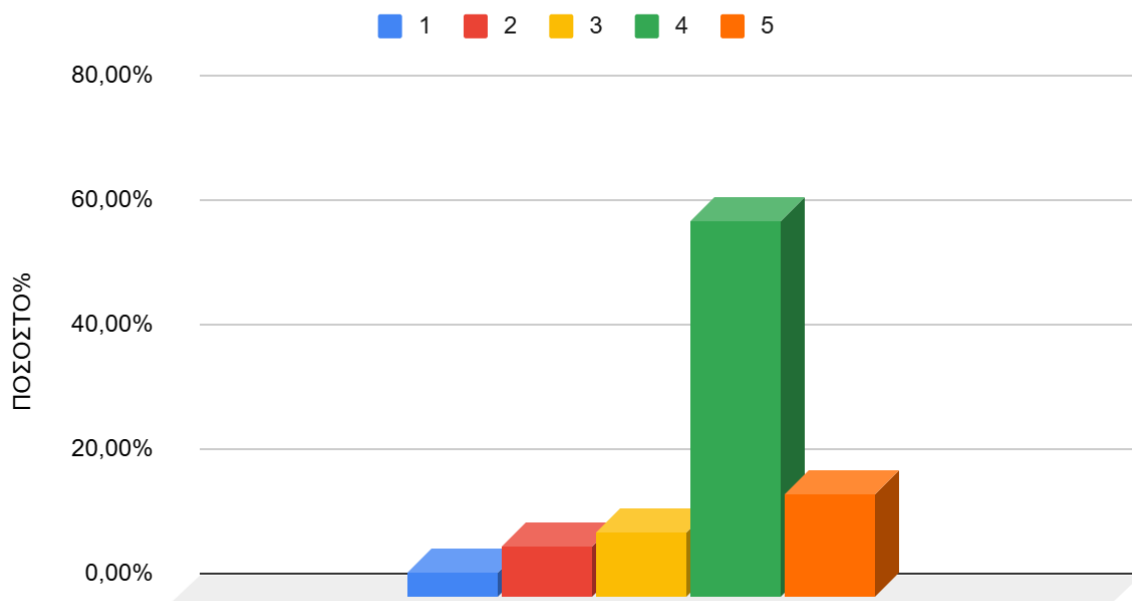

Γράφημα 2.2.7 Ραβδόγραμμα κατανομής των σχετικών συχνοτήτων επί τοις εκατό, για τη βαθμολογία της ερώτησης 2, του συνόλου του Διδακτικού Προσωπικού οι οποίοι συμμετείχαν στο ερωτηματολόγιο.

Παρατηρήσεις Γραφήματος 2.2.7

Η κατανομή στο γράφημα παρουσιάζει επικρατούσα τιμή τη βαθμολογία 4. Η δειγματική μέση τιμή είναι 3,77 και η τυπική απόκλιση 0,97. Το εν λόγω ερώτημα απαντήθηκε από το 100% του Διδακτικού Προσωπικού.

Μέση Τιμή Βαθμολογίας ανά Ιδιότητα 2018-2024

ΜΕΣΗ ΤΙΜΗ ΒΑΘΜΟΛΟΓΙΑΣ ΕΡΩΤΗΣΗ 2 ΔΙΟΙΚΗΤΙΚΕΣ ΥΠΗΡΕΣΙΕΣ ΤΟΥ ΠΑΝΕΠΙΣΤΗΜΙΟΥ ΑΝΑ ΙΔΙΟΤΗΤΑ 2018/2024

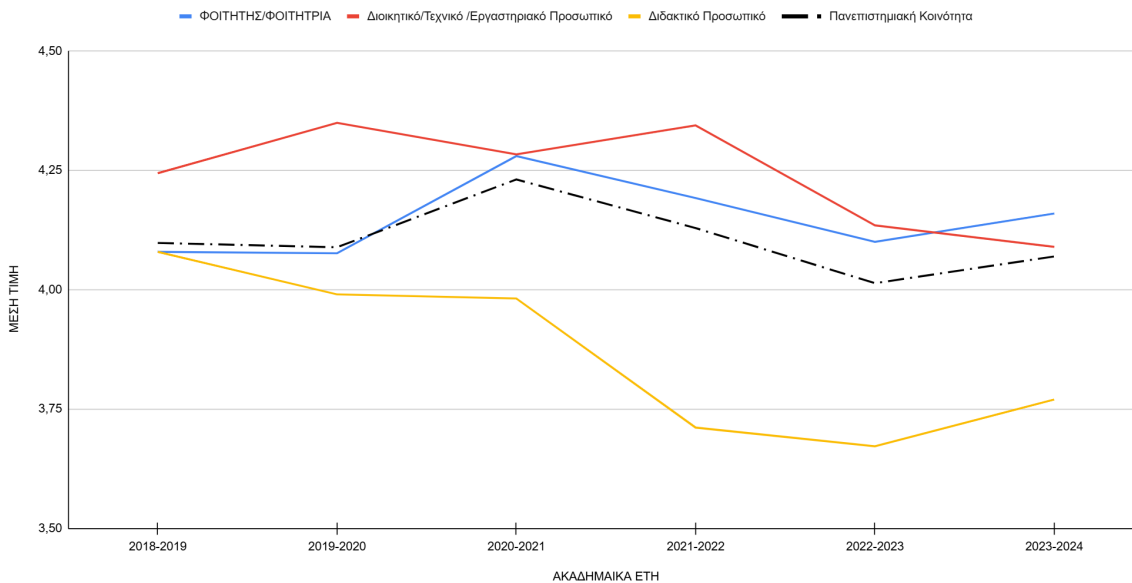

Γράφημα 2.2.8 Εξέλιξη της Μέσης Τιμής Βαθμολογίας της Ερώτησης 2 για τα έτη 2018-2024

2.3 Στατιστικά Πεδίου για ΕΡΩΤΗΣΗ 3α SQ1

ΕΡΩΤΗΣΗ 3α. SQ1 Αξιολογείστε, εφόσον γνωρίζετε, με βάση τον βαθμό ικανοποίησής σας, την ποιότητα των διοικητικών υπηρεσιών του ΕΛΚΕ του Πανεπιστημίου.
[ΕΥΡΟΣ ΠΑΡΕΧΟΜΕΝΩΝ ΥΠΗΡΕΣΙΩΝ]

Σύνολο των ατόμων (286)

Απάντηση	Αποτέλεσμα	Ποσοστό %	Άθροισμα %
1 (1)	2	1,08%	8,11%
2 (2)	13	7,03%	
3 (3)	32	17,30%	17,30%
4 (4)	69	37,30%	
5 (5)	69	37,30%	74,59%
Απάντησαν στην ερώτηση	185	64,69%	100,00%
Συμμετέχοντες	286	100,00%	
Καμία απάντηση	101	35,31%	
Αριθμητικός μέσος	4,03		
Τυπική Απόκλιση	0,96		
διάμεσος	4,00		

Στατιστικά Πεδίου ΕΡΩΤΗΣΗ 3[SQ001]

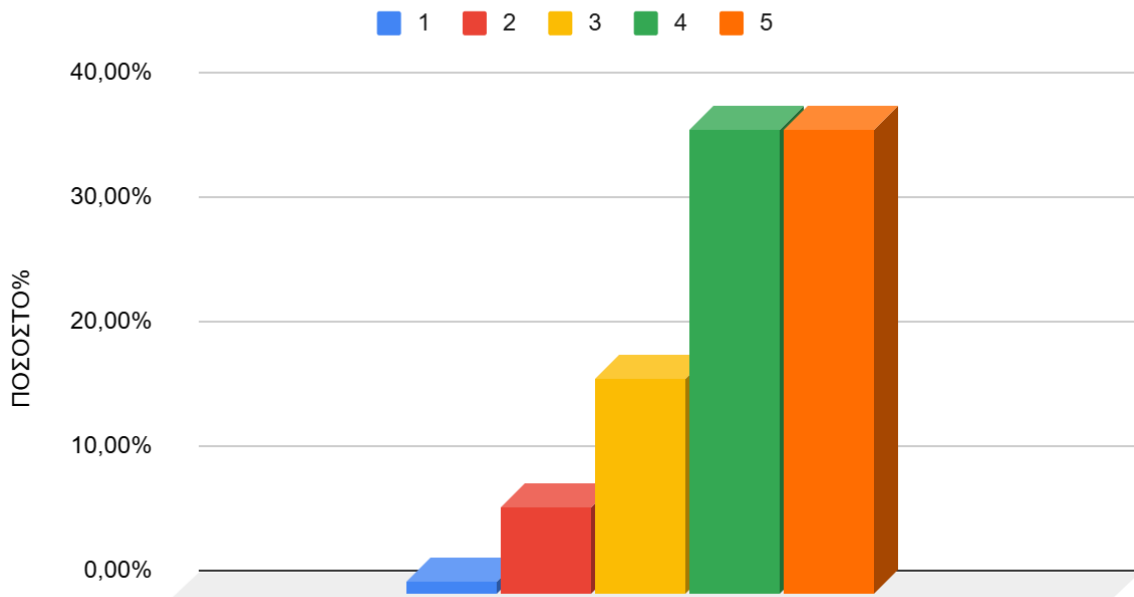

Γράφημα 2.3.1 Ραβδόγραμμα κατανομής των σχετικών συχνοτήτων επί τοις εκατό, για τη βαθμολογία της ερώτησης 3SQ1, του συνόλου των συμμετεχόντων στο ερωτηματολόγιο.

Παρατηρήσεις Γραφήματος 2.3.1

Η κατανομή στο γράφημα παρουσιάζει επικρατούσες τιμές τις βαθμολογίες **4 και 5**. Η δειγματική μέση τιμή είναι **4,03** και η τυπική απόκλιση **0,96**. Το **35,31%** των συμμετεχόντων δεν έχει απαντήσει στη συγκεκριμένη ερώτηση.

Φοιτητής/Φοιτήτρια(201)

Απάντηση	Αποτέλεσμα	Ποσοστό %	Άθροισμα %
1 (1)	1	0,83%	7,50%
2 (2)	8	6,67%	
3 (3)	19	15,83%	15,83%
4 (4)	39	32,50%	
5 (5)	53	44,17%	76,67%
Απάντησαν στην ερώτηση	120	59,70%	100,00%
Συμμετέχοντες	201	100,00%	
Καμία απάντηση	81	40,30%	
Αριθμητικός μέσος	4,13		
Τυπική Απόκλιση	0,97		
διάμεσος	4,00		

Στατιστικά Πεδίου για ΕΡΩΤΗΣΗ 3[SQ001] ΦΟΙΤΗΤΗΣ/ΦΟΙΤΗΤΡΙΑ

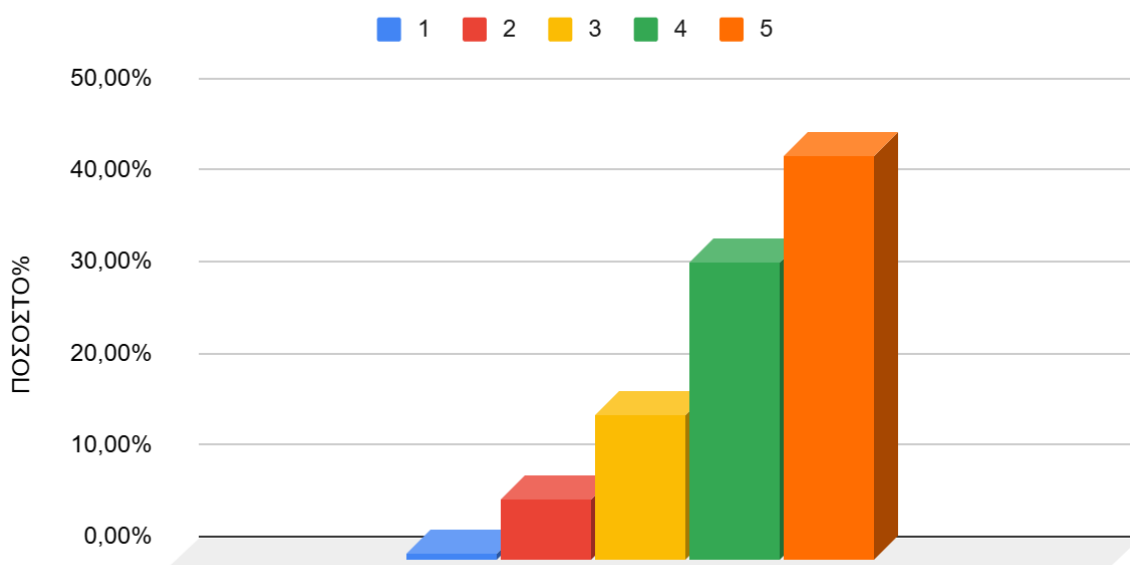

Γράφημα 2.3.2 Ραβδόγραμμα κατανομής των σχετικών συχνοτήτων επί τοις εκατό, για τη βαθμολογία της ερώτησης 3 SQ1, του συνόλου των φοιτητών/φοιτητριών οι οποίοι συμμετείχαν στο ερωτηματολόγιο.

Παρατηρήσεις Γραφήματος 2.3.2

Η κατανομή στο γράφημα παρουσιάζει επικρατούσα τιμή τη βαθμολογία **5**. Η δειγματική μέση τιμή είναι **4,13** και η τυπική απόκλιση **0,97**. Το 40,30% των συμμετεχόντων δεν έχει απαντήσει στη συγκεκριμένη ερώτηση.

Προπτυχιακός Φοιτητής / Προπτυχιακή Φοιτήτρια(201)

Απάντηση	Αποτέλεσμα	Ποσοστό %	Άθροισμα %
1 (1)	0	0,00%	6,56%
2 (2)	4	6,56%	
3 (3)	7	11,48%	11,48%
4 (4)	25	40,98%	
5 (5)	25	40,98%	81,97%
Απάντησαν στην ερώτηση	61	50,00%	100,00%
Συμμετέχοντες	122	100,00%	
Καμία απάντηση	61	50,00%	
Αριθμητικός μέσος	4,16		
Τυπική Απόκλιση	0,88		
διάμεσος	4		

Στατιστικά Πεδίου για ΕΡΩΤΗΣΗ 3[SQ001] Προπτυχιακός Φοιτητής / Προπτυχιακή Φοιτήτρια

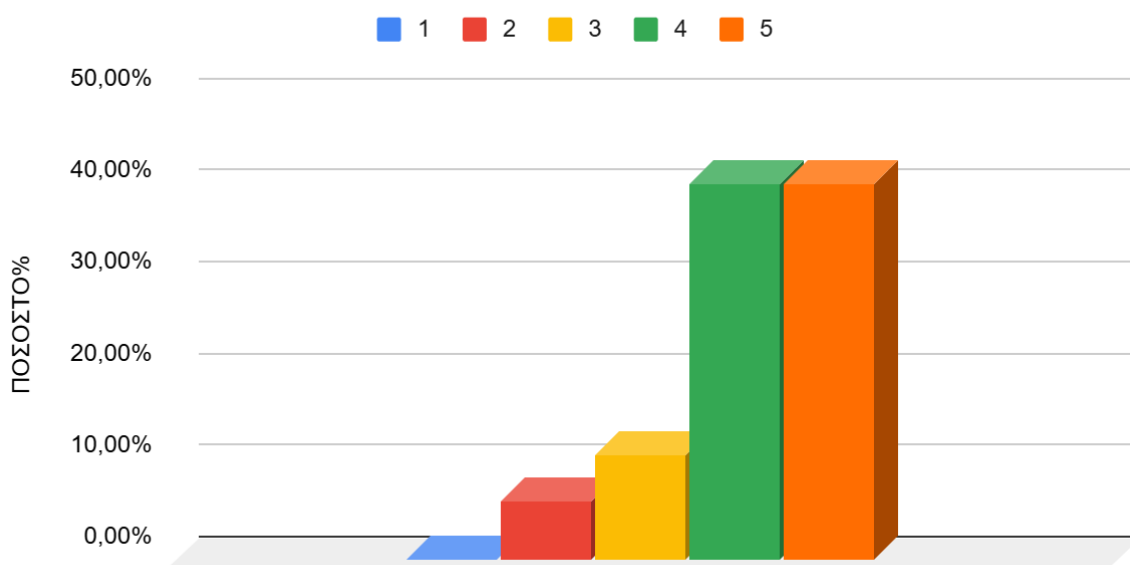

Γράφημα 2.3.3 Ραβδόγραμμα κατανομής των σχετικών συχνοτήτων επί τοις εκατό, για τη βαθμολογία της ερώτησης 3 SQ1, του συνόλου των Προπτυχιακών φοιτητών/φοιτητριών οι οποίοι συμμετείχαν στο ερωτηματολόγιο.

Παρατηρήσεις Γραφήματος 2.3.3

Η κατανομή στο γράφημα παρουσιάζει επικρατούσες τιμές τις βαθμολογίες 4 και 5. Η δειγματική μέση τιμή είναι **4,16** και η τυπική απόκλιση **0,88**. Το 50,00% των συμμετεχόντων δεν έχει απαντήσει στη συγκεκριμένη ερώτηση. Η χαμηλή ανταπόκριση ήταν αναμενόμενη, καθώς η συγκεκριμένη υπηρεσία δεν έχει συνήθως αλληλεπίδραση με Προπτυχιακούς Φοιτητές.

Μεταπτυχιακός Φοιτητής / Μεταπτυχιακή Φοιτήτρια(61)

Απάντηση	Αποτέλεσμα	Ποσοστό %	Άθροισμα %
1 (1)	1	2,27%	6,82%
2 (2)	2	4,55%	
3 (3)	9	20,45%	20,45%
4 (4)	11	25,00%	
5 (5)	21	47,73%	72,73%
Απάντησαν στην ερώτηση	44	72,13%	100,00%
Συμμετέχοντες	61	100,00%	
Καμία απάντηση	17	27,87%	
Αριθμητικός μέσος	4,11		

Τυπική Απόκλιση	1,04		
διάμεσος	4		

Στατιστικά Πεδίου για ΕΡΩΤΗΣΗ 3[SQ001] Μεταπτυχιακός Φοιτητής / Μεταπτυχιακή Φοιτήτρια

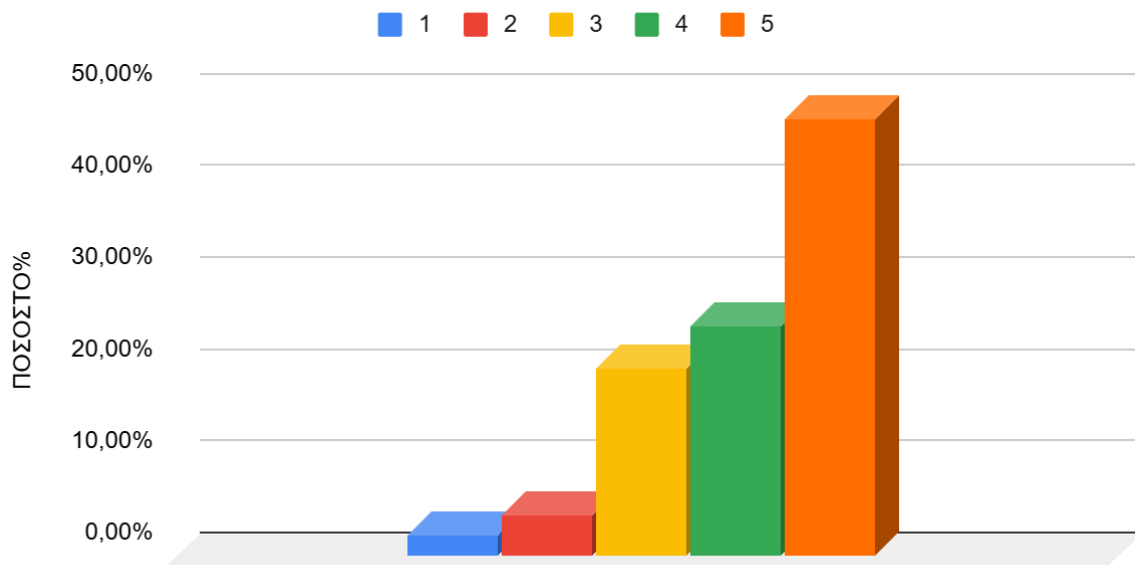

Γράφημα 2.3.4 Ραβδόγραμμα κατανομής των σχετικών συχνοτήτων επί τοις εκατό, για τη βαθμολογία της ερώτησης 3SQ1, του συνόλου των Μεταπτυχιακών φοιτητών/φοιτητριών οι οποίοι συμμετείχαν στο ερωτηματολόγιο.

Παρατηρήσεις Γραφήματος 2.3.4

Η κατανομή στο γράφημα παρουσιάζει επικρατούσα τιμή τη βαθμολογία **5**. Η δειγματική μέση τιμή είναι **4,11** και η τυπική απόκλιση **1,04**. Το **27,87%** των συμμετεχόντων δεν έχει απαντήσει στη συγκεκριμένη ερώτηση.

Υποψήφιος Διδάκτορας / Υποψήφια Διδάκτορας(18)

Απάντηση	Αποτέλεσμα	Ποσοστό %	Άθροισμα %
1 (1)	0	0,00%	13,33%
2 (2)	2	13,33%	
3 (3)	3	20,00%	20,00%
4 (4)	3	20,00%	
5 (5)	7	46,67%	66,67%
Απάντησαν στην ερώτηση	15	83,33%	100,00%
Συμμετέχοντες	18	100,00%	

Καμία απάντηση	3	16,67%	
Αριθμητικός μέσος	4,00		
Τυπική Απόκλιση	1,13		
διάμεσος	4,00		

Στατιστικά Πεδίου για ΕΡΩΤΗΣΗ 3[SQ001] Υποψήφιος Διδάκτορας / Υποψήφια Διδάκτορας

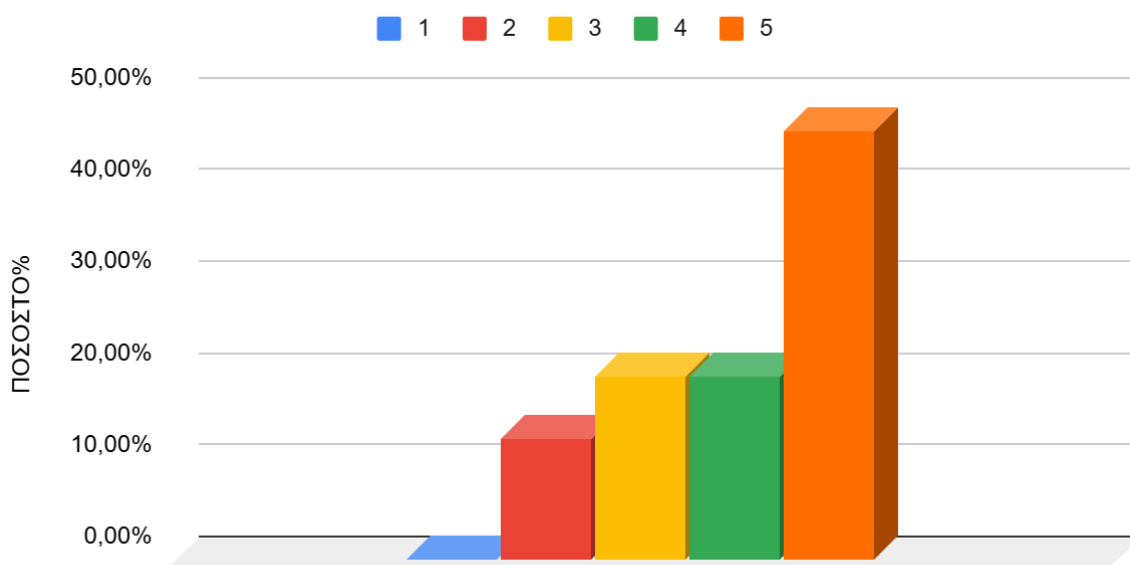

Γράφημα 2.3.5 Ραβδόγραμμα κατανομής των σχετικών συχνοτήτων επί τοις εκατό, για τη βαθμολογία της ερώτησης 3SQ1, του συνόλου των Υποψήφιων Διδακτόρων οι οποίοι συμμετείχαν στο ερωτηματολόγιο.

Παρατηρήσεις Γραφήματος 2.3.5

Η κατανομή στο γράφημα παρουσιάζει επικρατούσα τιμή τη βαθμολογία **5**. Η δειγματική μέση τιμή είναι **4,00** και η τυπική απόκλιση **1,13**. Το **16,67%** των συμμετεχόντων δεν έχει απαντήσει στη συγκεκριμένη ερώτηση.

Διοικητικό/Τεχνικό /Εργαστηριακό Προσωπικό (37)

Απάντηση	Αποτέλεσμα	Ποσοστό %	Άθροισμα %
1 (1)	1	4,35%	13,04%
2 (2)	2	8,70%	
3 (3)	1	4,35%	4,35%
4 (4)	11	47,83%	
5 (5)	8	34,78%	82,61%
Απάντησαν στην ερώτηση	23	62,16%	100,00%
Συμμετέχοντες	37	100,00%	
Καμία απάντηση	14	37,84%	
Αριθμητικός μέσος	4		
Τυπική Απόκλιση	1,09		
διάμεσος	4		

Στατιστικά Πεδίου ΕΡΩΤΗΣΗ 3[SQ001] Διοικητικό/Τεχνικό /Εργαστηριακό Προσωπικό

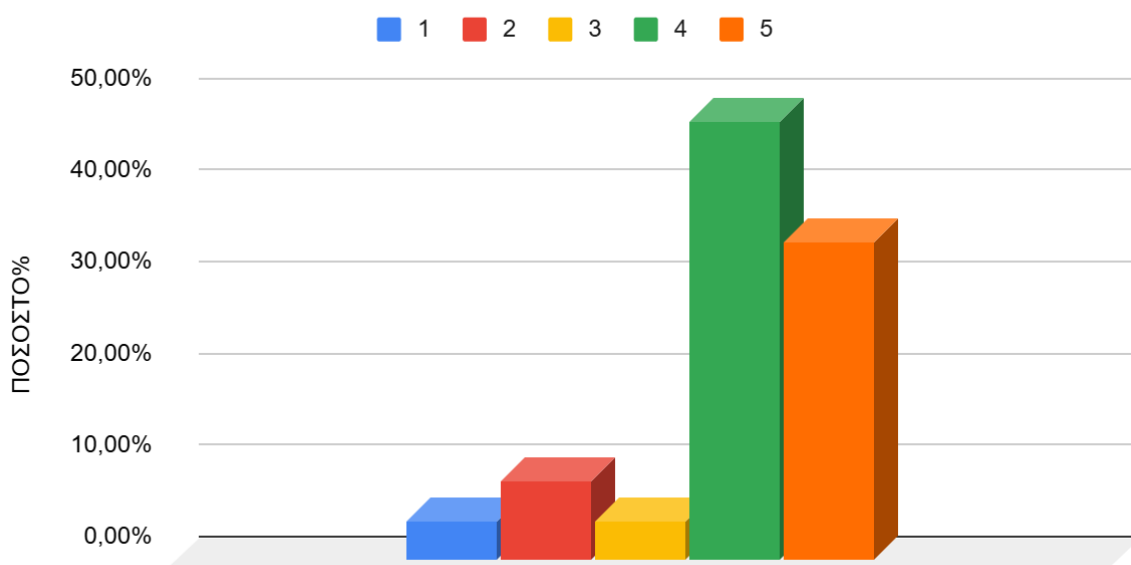

Γράφημα 2.3.6 Ραβδόγραμμα κατανομής των σχετικών συχνοτήτων επί τοις εκατό, για τη βαθμολογία της ερώτησης 3SQ1, του συνόλου του Διοικητικού/Τεχνικού /Εργαστηριακού Προσωπικού οι οποίοι συμμετείχαν στο ερωτηματολόγιο.

Παρατηρήσεις Γραφήματος 2.3.6

Η κατανομή στο γράφημα παρουσιάζει επικρατούσα τιμή τη βαθμολογία **4**. Η δειγματική μέση τιμή είναι **4** και η τυπική απόκλιση **1,09**. Το **37,84%** των συμμετεχόντων δεν έχει απαντήσει στη συγκεκριμένη ερώτηση.

Διδακτικό Προσωπικό (48)

Απάντηση	Αποτέλεσμα	Ποσοστό %	Άθροισμα %
1 (1)	0	0,00%	7,14%
2 (2)	3	7,14%	
3 (3)	12	28,57%	28,57%
4 (4)	19	45,24%	
5 (5)	8	19,05%	64,29%
Απάντησαν στην ερώτηση	42	87,50%	100,00%
Συμμετέχοντες	48	100,00%	
Καμία απάντηση	6	12,50%	
Αριθμητικός μέσος	3,76		
Τυπική Απόκλιση	0,85		
διάμεσος	4		

Στατιστικά Πεδίου ΕΡΩΤΗΣΗ 3 SQ001Διδακτικό Προσωπικό

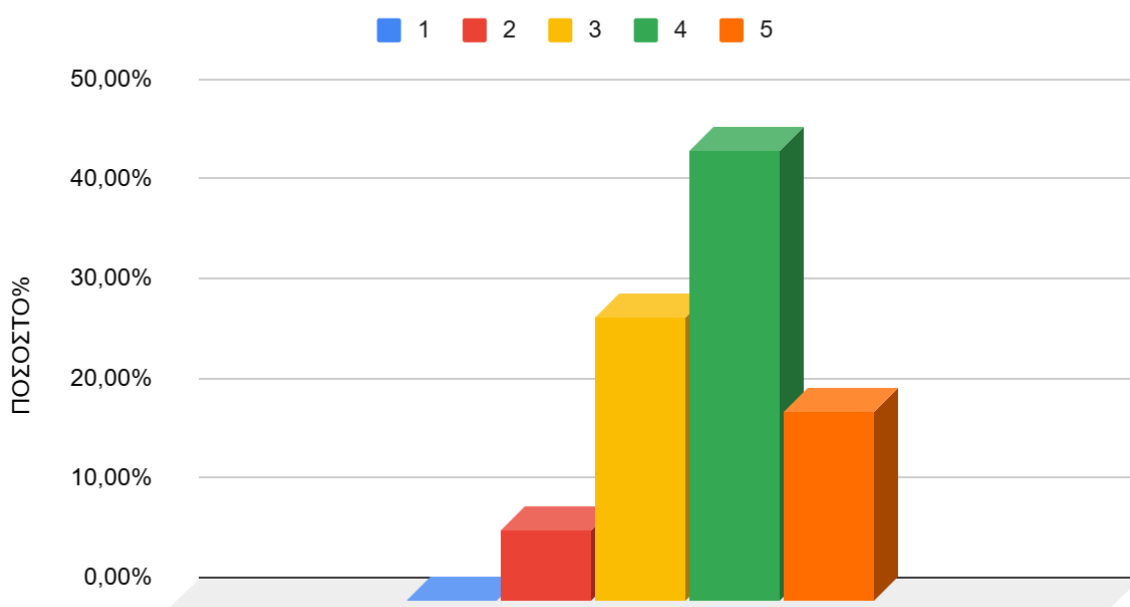

Γράφημα 2.3.7 Ραβδόγραμμα κατανομής των σχετικών συχνοτήτων επί τοις εκατό, για τη βαθμολογία της ερώτησης 3SQ1, του συνόλου του Διδακτικού Προσωπικού οι οποίοι συμμετείχαν στο ερωτηματολόγιο.

Παρατηρήσεις Γραφήματος 2.3.7

Η κατανομή στο γράφημα παρουσιάζει επικρατούσα τιμή τη βαθμολογία **3**. Η δειγματική μέση τιμή είναι **3,76** και η τυπική απόκλιση **0,85**. Το **12,50%** των συμμετεχόντων δεν έχει απαντήσει στη συγκεκριμένη ερώτηση.

2.4 Στατιστικά Πεδίου για ΕΡΩΤΗΣΗ 3α SQ2

ΕΡΩΤΗΣΗ 3α. SQ2 Αξιολογείστε, εφόσον γνωρίζετε, με βάση τον βαθμό ικανοποίησής σας, την ποιότητα των διοικητικών υπηρεσιών του ΕΛΚΕ του Πανεπιστημίου.
[ΧΡΟΝΟΣ ΑΠΟΚΡΙΣΗΣ ΜΕ ΒΑΣΗ ΤΙΣ ΔΙΑΔΙΚΑΣΙΕΣ]

Σύνολο των ατόμων (286)

Απάντηση	Αποτέλεσμα	Ποσοστό %	Άθροισμα %
1 (1)	13	6,53%	18,59%
2 (2)	24	12,06%	
3 (3)	41	20,60%	20,60%
4 (4)	58	29,15%	
5 (5)	63	31,66%	60,80%
Απάντησαν στην ερώτηση	199	69,58%	100,00%
Συμμετέχοντες	286	100,00%	
Καμία απάντηση	87	30,42%	
Αριθμητικός μέσος	3,67		
Τυπική Απόκλιση	1,22		
διάμεσος	4,00		

Στατιστικά Πεδίου ΕΡΩΤΗΣΗ 3[SQ002]

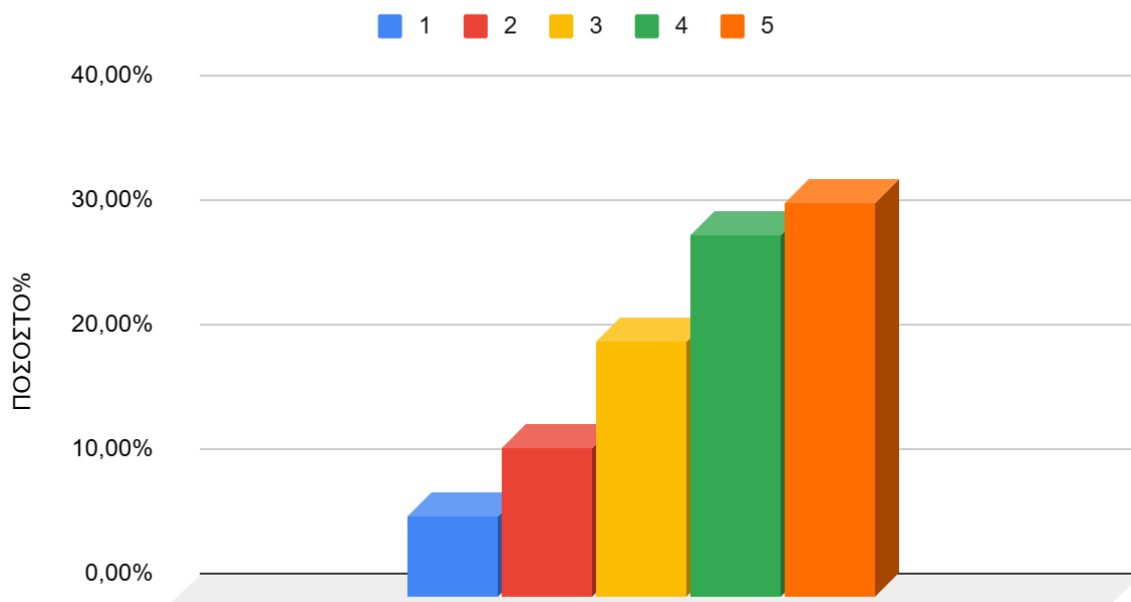

Γράφημα 2.4.1 Ραβδόγραμμα κατανομής των σχετικών συχνοτήτων επί τοις εκατό, για τη βαθμολογία της ερώτησης 3 SQ2, του συνόλου των συμμετεχόντων στο ερωτηματολόγιο. **Παρατηρήσεις Γραφήματος 2.4.1**

Η κατανομή στο γράφημα παρουσιάζει επικρατούσα τιμή τη βαθμολογία **5**. Η δειγματική μέση τιμή είναι **3,67** και η τυπική απόκλιση **1,22**. Η υψηλή τυπική απόκλιση δείχνει ότι οι απαντήσεις παρουσιάζουν μεγάλη διασπορά γύρω από τον μέσο όρο, γεγονός που υποδηλώνει διαφοροποίηση απόψεων μεταξύ των συμμετεχόντων. Το **30,42%** των συμμετεχόντων δεν έχει απαντήσει στη συγκεκριμένη ερώτηση.

Φοιτητής/Φοιτήτρια(201)

Απάντηση	Αποτέλεσμα	Ποσοστό %	Άθροισμα %
1 (1)	9	6,87%	11,45%
2 (2)	6	4,58%	
3 (3)	25	19,08%	19,08%
4 (4)	37	28,24%	
5 (5)	54	41,22%	69,46%
Απάντησαν στην ερώτηση	131	65,17%	100,00%
Συμμετέχοντες	201	100,00%	
Καμία απάντηση	70	34,83%	
Αριθμητικός μέσος	3,92		
Τυπική Απόκλιση	1,19		
διάμεσος	4,00		

Στατιστικά Πεδίου για ΕΡΩΤΗΣΗ 3[SQ002] ΦΟΙΤΗΤΗΣ/ΦΟΙΤΗΤΡΙΑ

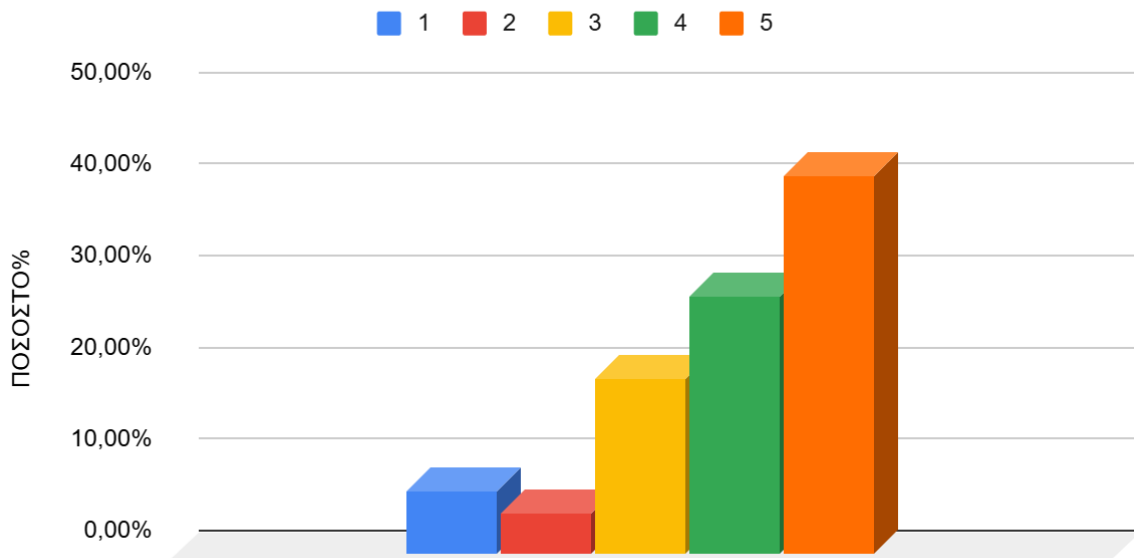

Γράφημα 2.4.2 Ραβδόγραμμα κατανομής των σχετικών συχνοτήτων επί τοις εκατό, για τη βαθμολογία της ερώτησης 3 SQ2, του συνόλου των Φοιτητών/Φοιτητριών οι οποίοι συμμετείχαν στο ερωτηματολόγιο.

Παρατηρήσεις Γραφήματος 2.4.2

Η κατανομή στο γράφημα παρουσιάζει επικρατούσα τιμή τη βαθμολογία **5**. Η δειγματική μέση τιμή είναι **3,92** και η τυπική απόκλιση **1,19**. Η υψηλή τυπική απόκλιση δείχνει ότι οι απαντήσεις παρουσιάζουν μεγάλη διασπορά γύρω από τον μέσο όρο, γεγονός που υποδηλώνει διαφοροποίηση απόψεων μεταξύ των συμμετεχόντων. Το **34,83%** των συμμετεχόντων δεν έχει απαντήσει στη συγκεκριμένη ερώτηση.

Προπτυχιακός Φοιτητής / Προπτυχιακή Φοιτήτρια(122)

Απάντηση	Αποτέλεσμα	Ποσοστό %	Αθροισμα %
1 (1)	1	1,43%	7,14%
2 (2)	4	5,71%	
3 (3)	13	18,57%	18,57%
4 (4)	22	31,43%	
5 (5)	30	42,86%	74,29%
Απάντησαν στην ερώτηση	70	57,38%	100,00%
Συμμετέχοντες	122	100,00%	
Καμία απάντηση	52	42,62%	
Αριθμητικός μέσος	4,09		
Τυπική Απόκλιση	0,99		
διάμεσος	4		

Στατιστικά Πεδίου για ΕΡΩΤΗΣΗ 3[SQ002] Προπτυχιακός Φοιτητής / Προπτυχιακή Φοιτήτρια

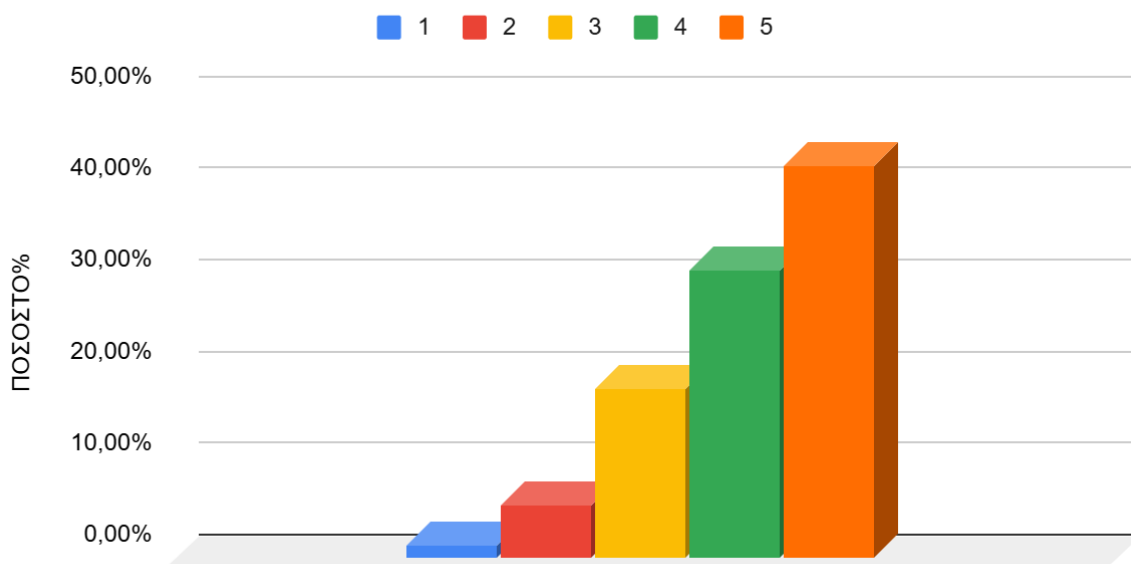

Γράφημα 2.4.3 Ραβδόγραμμα κατανομής των σχετικών συχνοτήτων επί τοις εκατό, για τη βαθμολογία της ερώτησης 3 SQ2, του συνόλου των Προπτυχιακών Φοιτητών/Φοιτητριών οι οποίοι συμμετείχαν στο ερωτηματολόγιο.

Παρατηρήσεις Γραφήματος 2.4.3

Η κατανομή στο γράφημα παρουσιάζει επικρατούσα τιμή τη βαθμολογία **5**. Η δειγματική μέση τιμή είναι **4,09** και η τυπική απόκλιση **0,99**. Η υψηλή τυπική απόκλιση δείχνει ότι οι απαντήσεις παρουσιάζουν μεγάλη διασπορά γύρω από τον μέσο όρο, γεγονός που υποδηλώνει διαφοροποίηση απόψεων μεταξύ των συμμετεχόντων. Το **42,62%** των συμμετεχόντων δεν

έχει απαντήσει στη συγκεκριμένη ερώτηση. Η χαμηλή ανταπόκριση ήταν αναμενόμενη, καθώς η συγκεκριμένη υπηρεσία δεν έχει συνήθως αλληλεπίδραση με Προπτυχιακούς Φοιτητές

Μεταπτυχιακός Φοιτητής / Μεταπτυχιακή Φοιτήτρια(61)

Απάντηση	Αποτέλεσμα	Ποσοστό %	Άθροισμα %
1 (1)	5	11,11%	13,33%
2 (2)	1	2,22%	
3 (3)	7	15,56%	15,56%
4 (4)	13	28,89%	
5 (5)	19	42,22%	71,11%
Απάντησαν στην ερώτηση	45	73,77%	100,00%
Συμμετέχοντες	61	100,00%	
Καμία απάντηση	16	26,23%	
Αριθμητικός μέσος	3,89		
Τυπική Απόκλιση	1,3		
διάμεσος	4		

Στατιστικά Πεδίου για ΕΡΩΤΗΣΗ 3[SQ002] Μεταπτυχιακός Φοιτητής / Μεταπτυχιακή Φοιτήτρια

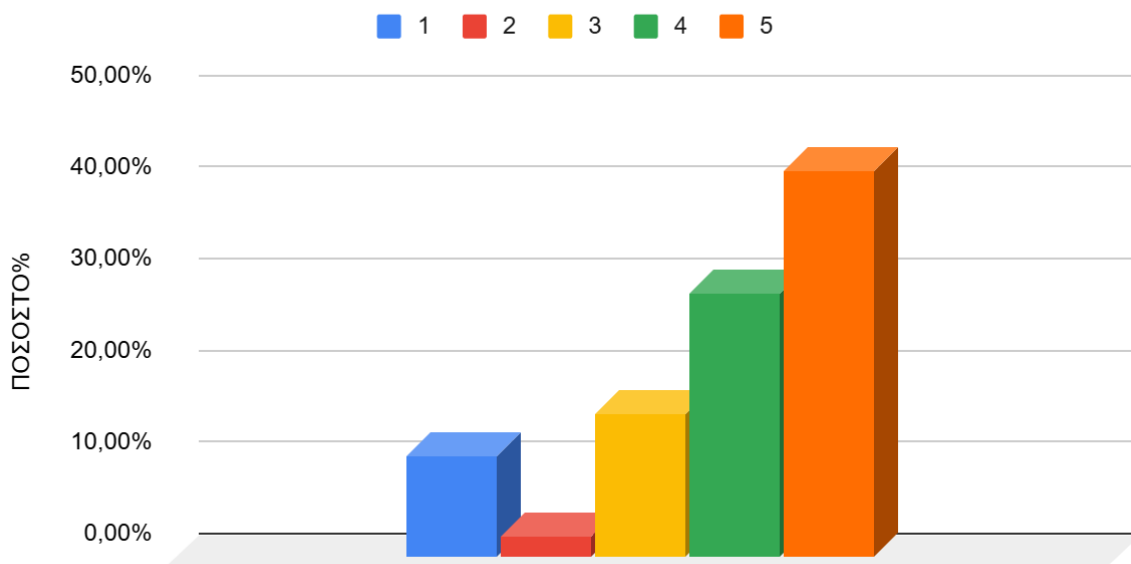

Γράφημα 2.4.4 Ραβδόγραμμα κατανομής των σχετικών συχνοτήτων επί τοις εκατό, για τη βαθμολογία της ερώτησης 3 SQ2, του συνόλου των Μεταπτυχιακών Φοιτητών/Φοιτητριών οι οποίοι συμμετείχαν στο ερωτηματολόγιο.

Παρατηρήσεις Γραφήματος 2.4.4

Η κατανομή στο γράφημα παρουσιάζει επικρατούσα τιμή τη βαθμολογία **5**. Η δειγματική μέση τιμή είναι **3,89** και η τυπική απόκλιση **1,3**. Η υψηλή τυπική απόκλιση δείχνει ότι οι απαντήσεις παρουσιάζουν μεγάλη διασπορά γύρω από τον μέσο όρο, γεγονός που υποδηλώνει διαφοροποίηση απόψεων μεταξύ των συμμετεχόντων. Το **26,23%** των συμμετεχόντων δεν έχει απαντήσει στη συγκεκριμένη ερώτηση.

Υποψήφιος Διδάκτορας / Υποψήφια Διδάκτορας(18)

Απάντηση	Αποτέλεσμα	Ποσοστό %	Άθροισμα %
1 (1)	3	18,75%	25,00%
2 (2)	1	6,25%	
3 (3)	5	31,25%	31,25%
4 (4)	2	12,50%	
5 (5)	5	31,25%	43,75%
Απάντησαν στην ερώτηση	16	88,89%	100,00%
Συμμετέχοντες	18	100,00%	
Καμία απάντηση	2	11,11%	
Αριθμητικός μέσος	3,31		
Τυπική Απόκλιση	1,49		
διάμεσος	3,00		

Στατιστικά Πεδίου για ΕΡΩΤΗΣΗ 3[SQ002] Υποψήφιος Διδάκτορας / Υποψήφια Διδάκτορας

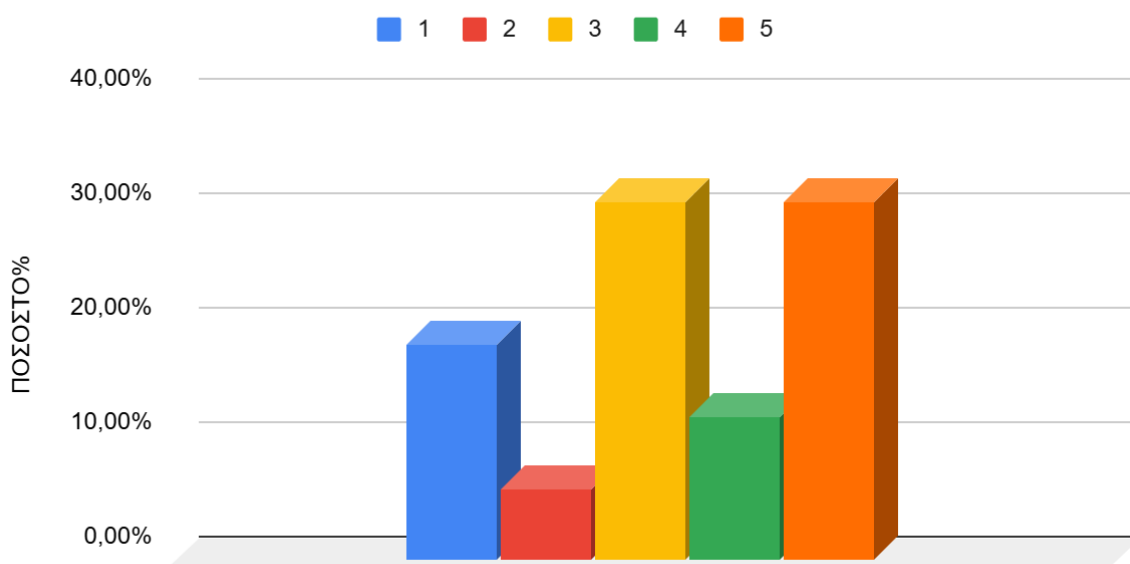

Γράφημα 2.4.5 Ραβδόγραμμα κατανομής των σχετικών συχνοτήτων επί τοις εκατό, για τη βαθμολογία της ερώτησης 3 SQ2, του συνόλου των Υποψήφιων Διδακτόρων οι οποίοι συμμετείχαν στο ερωτηματολόγιο.

Παρατηρήσεις Γραφήματος 2.4.5

Η κατανομή στο γράφημα παρουσιάζει επικρατούσα τιμή τη βαθμολογία **5**. Η δειγματική μέση τιμή είναι **3,31** και η τυπική απόκλιση **1,49**. Το **11,11%** των συμμετεχόντων δεν έχει απαντήσει στη συγκεκριμένη ερώτηση.

Διοικητικό/Τεχνικό /Εργαστηριακό Προσωπικό (37)

Απάντηση	Αποτέλεσμα	Ποσοστό %	Άθροισμα %
1 (1)	1	4,17%	20,83%
2 (2)	4	16,67%	
3 (3)	3	12,50%	12,50%
4 (4)	12	50,00%	
5 (5)	4	16,67%	66,67%
Απάντησαν στην ερώτηση	24	64,86%	100,00%
Συμμετέχοντες	37	100,00%	
Καμία απάντηση	13	35,14%	
Αριθμητικός μέσος	3,58		
Τυπική Απόκλιση	1,1		
διάμεσος	4		

Στατιστικά Πεδίου ΕΡΩΤΗΣΗ 3[SQ002] Διοικητικό/Τεχνικό /Εργαστηριακό Προσωπικό

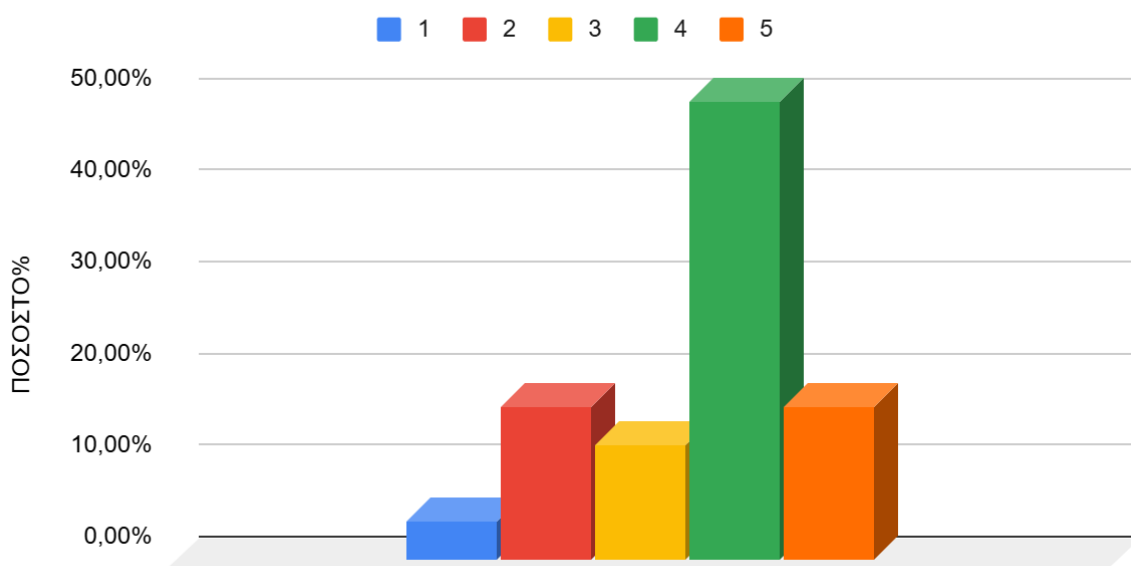

Γράφημα 2.4.6 Ραβδόγραμμα κατανομής των σχετικών συχνοτήτων επί τοις εκατό, για τη βαθμολογία της ερώτησης 3 SQ2, του συνόλου του Διοικητικού/Τεχνικού /Εργαστηριακού Προσωπικού οι οποίοι συμμετείχαν στο ερωτηματολόγιο.

Παρατηρήσεις Γραφήματος 2.4.6

Η κατανομή στο γράφημα παρουσιάζει επικρατούσα τιμή τη βαθμολογία **4**. Η δειγματική μέση τιμή είναι **3,58** και η τυπική απόκλιση **1,1**. Το **35,14%** των συμμετεχόντων δεν έχει απαντήσει στη συγκεκριμένη ερώτηση.

Διδακτικό Προσωπικό (48)

Απάντηση	Αποτέλεσμα	Ποσοστό %	Άθροισμα %
1 (1)	3	6,82%	38,64%
2 (2)	14	31,82%	
3 (3)	13	29,55%	29,55%
4 (4)	9	20,45%	
5 (5)	5	11,36%	31,82%
Απάντησαν στην ερώτηση	44	91,67%	100,00%
Συμμετέχοντες	48	100,00%	
Καμία απάντηση	4	8,33%	
Αριθμητικός μέσος	2,98		
Τυπική Απόκλιση	1,13		
διάμεσος	3		

Στατιστικά Πεδίου ΕΡΩΤΗΣΗ 3 SQ002 Διδακτικό Προσωπικό

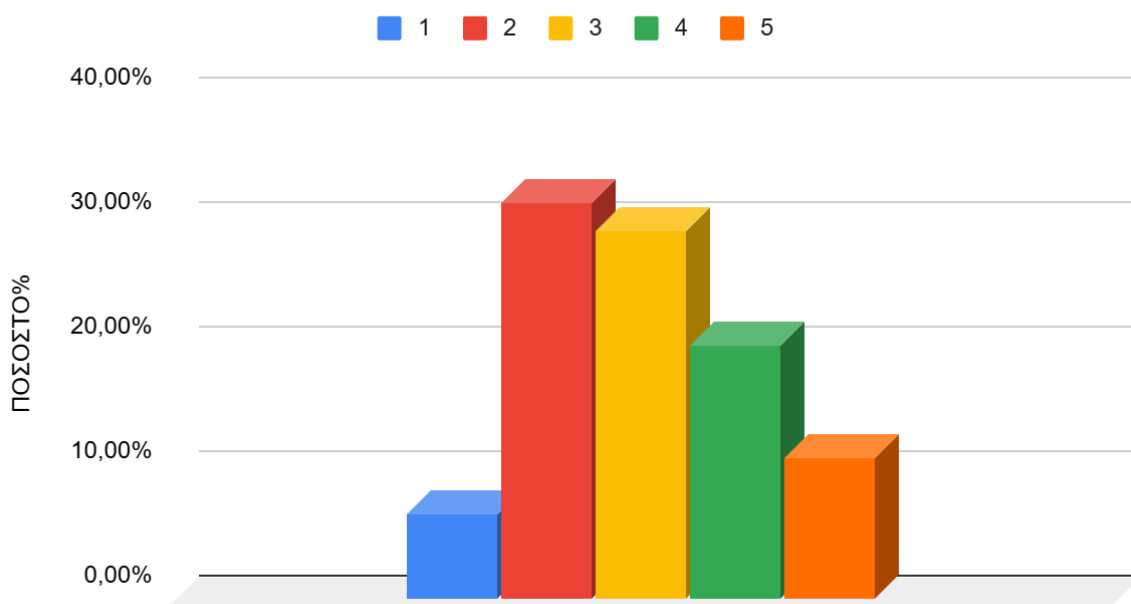

Γράφημα 2.4.7 Ραβδόγραμμα κατανομής των σχετικών συχνοτήτων επί τοις εκατό, για τη βαθμολογία της ερώτησης 3 SQ2, του συνόλου του Διοικητικού/Τεχνικού /Εργαστηριακού Προσωπικού οι οποίοι συμμετείχαν στο ερωτηματολόγιο.

Παρατηρήσεις Γραφήματος 2.4.7

Η κατανομή στο γράφημα παρουσιάζει επικρατούσα τιμή τη βαθμολογία 2. Η δειγματική μέση τιμή είναι 2,98 και η τυπική απόκλιση 1,13. Η υψηλή τιμή στην τυπική απόκλιση μαρτυρά τη διαφοροποίηση απόψεων μεταξύ των συμμετεχόντων. Το 8,33% των συμμετεχόντων δεν έχει απαντήσει στη συγκεκριμένη ερώτηση.

2.5 Στατιστικά Πεδίου για ΕΡΩΤΗΣΗ 3α SQ3

ΕΡΩΤΗΣΗ 3α. SQ3 Αξιολογείστε, εφόσον γνωρίζετε, με βάση τον βαθμό ικανοποίησής σας, την ποιότητα των διοικητικών υπηρεσιών του ΕΛΚΕ του Πανεπιστημίου. [ΒΑΘΜΟΣ ΕΞΥΠΗΡΕΤΗΣΗΣ]

Σύνολο των ατόμων (286)

Απάντηση	Αποτέλεσμα	Ποσοστό %	Άθροισμα %
1 (1)	8	3,94%	11,33%
2 (2)	15	7,39%	
3 (3)	33	16,26%	16,26%
4 (4)	65	32,02%	
5 (5)	82	40,39%	72,41%
Απάντησαν στην ερώτηση	203	70,98%	100,00%
Συμμετέχοντες	286	100,00%	
Καμία απάντηση	83	29,02%	
Αριθμητικός μέσος	3,98		
Τυπική Απόκλιση	1,11		
διάμεσος	4,00		

Στατιστικά Πεδίου ΕΡΩΤΗΣΗ 3[SQ003]

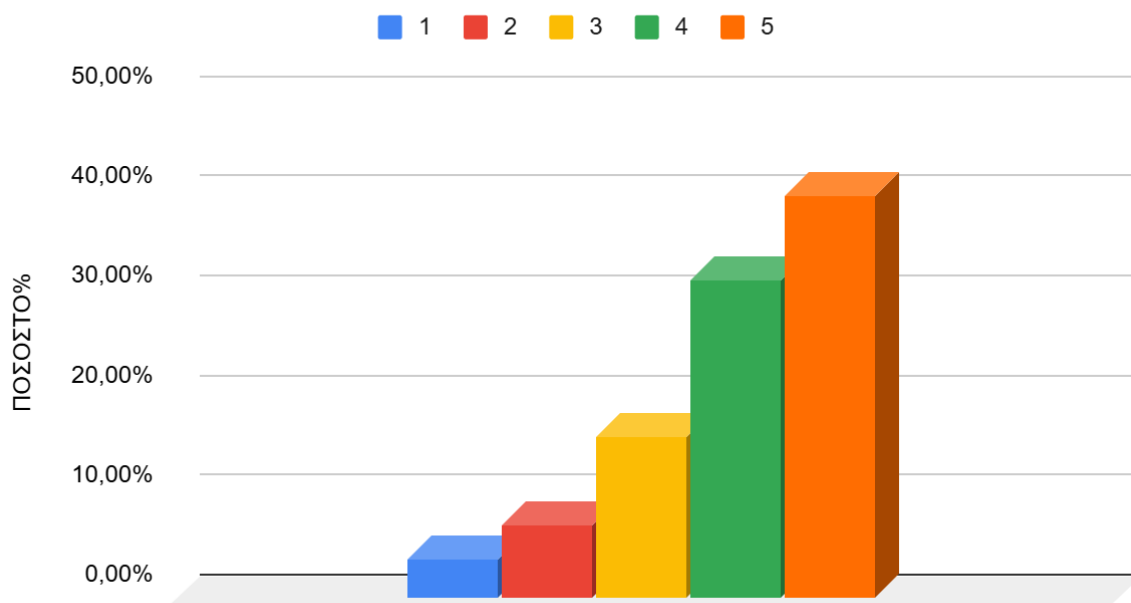

Γράφημα 2.5.1 Ραβδόγραμμα κατανομής των σχετικών συχνοτήτων επί τοις εκατό, για τη βαθμολογία της ερώτησης 3 SQ3, του συνόλου των συμμετεχόντων στο ερωτηματολόγιο.

Παρατηρήσεις Γραφήματος 2.5.1

Η κατανομή στο γράφημα παρουσιάζει επικρατούσα τιμή τη βαθμολογία **5**. Η δειγματική μέση τιμή είναι **3,98** και η τυπική απόκλιση **1,11**. Η υψηλή τυπική απόκλιση δείχνει ότι οι απαντήσεις παρουσιάζουν μεγάλη διασπορά γύρω από τον μέσο όρο, γεγονός που υποδηλώνει διαφοροποίηση απόψεων μεταξύ των συμμετεχόντων. Το **29,02%** των συμμετεχόντων δεν έχει απαντήσει στη συγκεκριμένη ερώτηση.

Φοιτητής/Φοιτήτρια(201)

Απάντηση	Αποτέλεσμα	Ποσοστό %	Άθροισμα %
1 (1)	6	4,48%	6,72%
2 (2)	3	2,24%	
3 (3)	18	13,43%	13,43%
4 (4)	43	32,09%	
5 (5)	64	47,76%	79,85%
Απάντησαν στην ερώτηση	134	66,67%	100,00%
Συμμετέχοντες	201	100,00%	
Καμία απάντηση	67	33,33%	
Αριθμητικός μέσος	4,16		
Τυπική Απόκλιση	1,04		
διάμεσος	4,00		

Στατιστικά Πεδίου για ΕΡΩΤΗΣΗ 3[SQ003] ΦΟΙΤΗΤΗΣ/ΦΟΙΤΗΤΡΙΑ

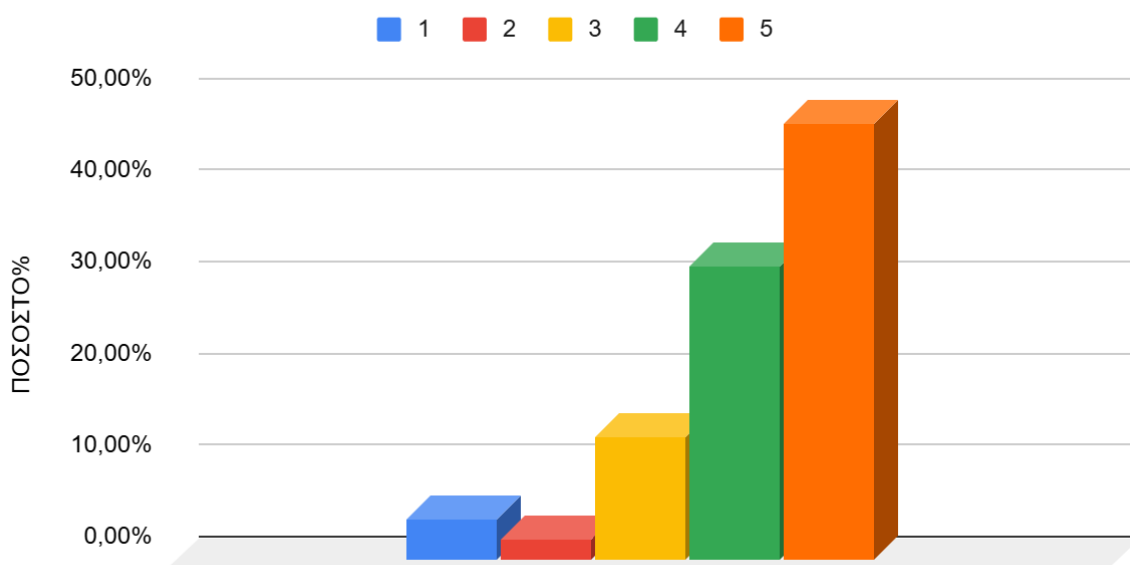

Γράφημα 2.5.2 Ραβδόγραμμα κατανομής των σχετικών συχνοτήτων επί τοις εκατό, για τη βαθμολογία της ερώτησης 3 SQ3, του συνόλου των Φοιτητών/Φοιτητριών οι οποίοι συμμετείχαν στο ερωτηματολόγιο.

Παρατηρήσεις Γραφήματος 2.5.2

Η κατανομή στο γράφημα παρουσιάζει επικρατούσα τιμή τη βαθμολογία **5**. Η δειγματική μέση τιμή είναι **4,16** και η τυπική απόκλιση **1,04**. Το **33,33%** των συμμετεχόντων δεν έχει απαντήσει στη συγκεκριμένη ερώτηση.

Προπτυχιακός Φοιτητής / Προπτυχιακή Φοιτήτρια(122)

Απάντηση	Αποτέλεσμα	Ποσοστό %	Άθροισμα %
1 (1)	1	1,39%	4,17%
2 (2)	2	2,78%	
3 (3)	10	13,89%	13,89%
4 (4)	26	36,11%	
5 (5)	33	45,83%	81,94%
Απάντησαν στην ερώτηση	72	59,02%	100,00%
Συμμετέχοντες	122	100,00%	
Καμία απάντηση	50	40,98%	
Αριθμητικός μέσος	4,22		
Τυπική Απόκλιση	0,89		
διάμεσος	4		

Στατιστικά Πεδίου για ΕΡΩΤΗΣΗ 3[SQ003] Προπτυχιακός Φοιτητής / Προπτυχιακή Φοιτήτρια

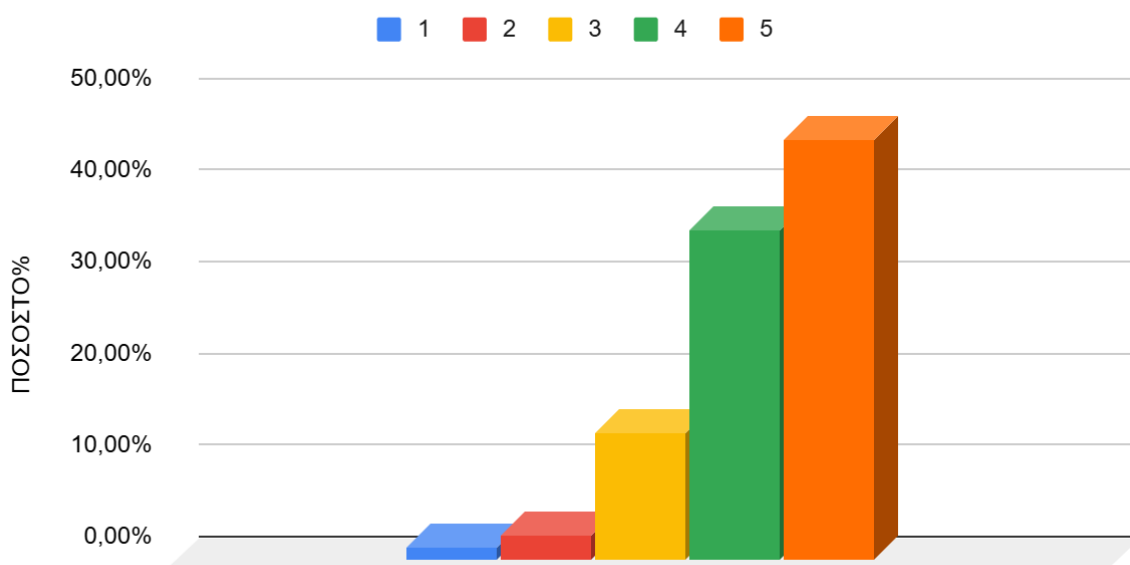

Γράφημα 2.5.3 Ραβδόγραμμα κατανομής των σχετικών συχνοτήτων επί τοις εκατό, για τη βαθμολογία της ερώτησης 3 SQ3, του συνόλου των Προπτυχιακών Φοιτητών/Φοιτητριών οι οποίοι συμμετείχαν στο ερωτηματολόγιο.

Παρατηρήσεις Γραφήματος 2.5.3

Η κατανομή στο γράφημα παρουσιάζει επικρατούσα τιμή τη βαθμολογία **5**. Η δειγματική μέση τιμή είναι **4,22** και η τυπική απόκλιση **0,89**. Το **40,98%** των συμμετεχόντων δεν έχει απαντήσει στη συγκεκριμένη ερώτηση. Η χαμηλή ανταπόκριση ήταν αναμενόμενη, καθώς η συγκεκριμένη υπηρεσία δεν έχει συνήθως αλληλεπίδραση με Προπτυχιακούς Φοιτητές

Μεταπτυχιακός Φοιτητής / Μεταπτυχιακή Φοιτήτρια(61)

Απάντηση	Αποτέλεσμα	Ποσοστό %	Άθροισμα %
1 (1)	4	8,70%	10,87%
2 (2)	1	2,17%	
3 (3)	4	8,70%	8,70%
4 (4)	14	30,43%	
5 (5)	23	50,00%	80,43%
Απάντησαν στην ερώτηση	46	75,41%	100,00%
Συμμετέχοντες	61	100,00%	
Καμία απάντηση	15	24,59%	
Αριθμητικός μέσος	4,11		
Τυπική Απόκλιση	1,22		

διάμεσος	4,5		
----------	-----	--	--

Στατιστικά Πεδίου για ΕΡΩΤΗΣΗ 3[SQ003] Μεταπτυχιακός Φοιτητής / Μεταπτυχιακή Φοιτήτρια

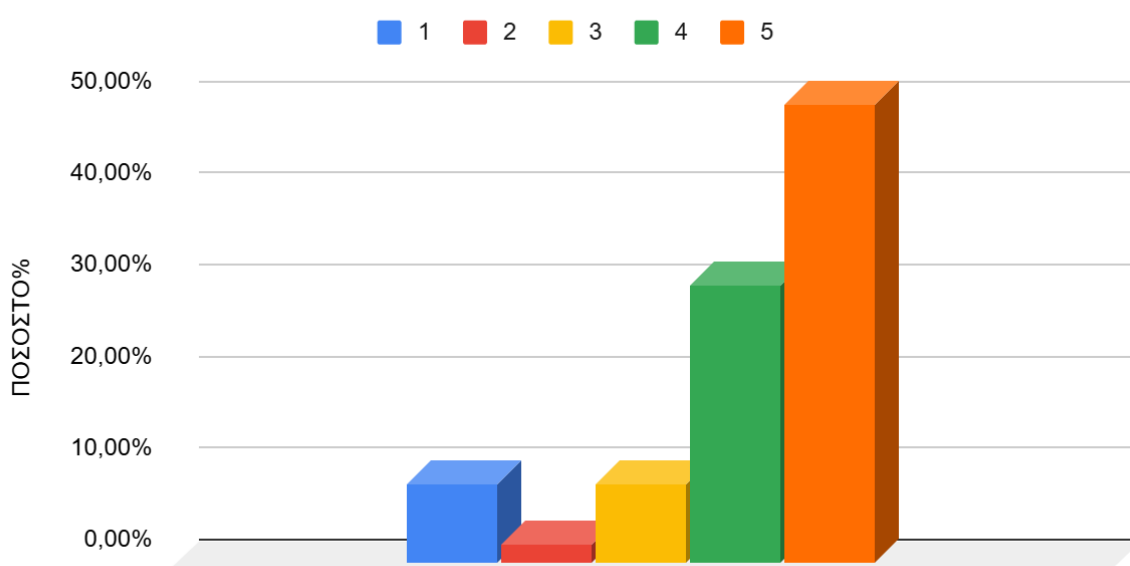

Γράφημα 2.5.4 Ραβδόγραμμα κατανομής των σχετικών συχνοτήτων επί τοις εκατό, για τη βαθμολογία της ερώτησης 3 SQ3, του συνόλου των Μεταπτυχιακών Φοιτητών/Φοιτητριών οι οποίοι συμμετείχαν στο ερωτηματολόγιο.

Παρατηρήσεις Γραφήματος 2.5.4

Η κατανομή στο γράφημα παρουσιάζει επικρατούσα τιμή τη βαθμολογία **5**. Η δειγματική μέση τιμή είναι **4,11** και η τυπική απόκλιση **1,22**. Η υψηλή τυπική απόκλιση υποδηλώνει μεγάλη διασπορά των απαντήσεων γύρω από τον μέσο όρο, γεγονός που αντανακλά διαφοροποίηση απόψεων μεταξύ των συμμετεχόντων. Το **24,59%** των συμμετεχόντων δεν έχει απαντήσει στη συγκεκριμένη ερώτηση.

Υποψήφιος Διδάκτορας / Υποψήφια Διδάκτορας(18)

Απάντηση	Αποτέλεσμα	Ποσοστό %	Άθροισμα %
1 (1)	1	6,25%	6,25%
2 (2)	0	0,00%	
3 (3)	4	25,00%	25,00%
4 (4)	3	18,75%	

5 (5)	8	50,00%	68,75%
Απάντησαν στην ερώτηση	16	88,89%	100,00%
Συμμετέχοντες	18	100,00%	
Καμία απάντηση	2	11,11%	
Αριθμητικός μέσος	4,06		
Τυπική Απόκλιση	1,18		
διάμεσος	4,50		

Στατιστικά Πεδίου για ΕΡΩΤΗΣΗ 3[SQ003] Υποψήφιος Διδάκτορας / Υποψήφια Διδάκτορας

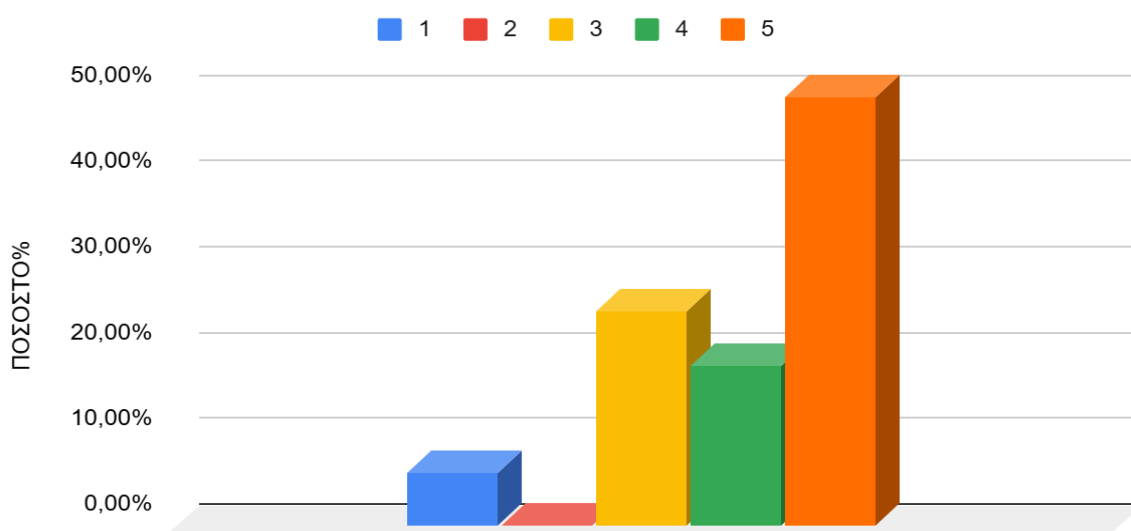

Γράφημα 2.5.5 Ραβδόγραμμα κατανομής των σχετικών συχνοτήτων επί τοις εκατό, για τη βαθμολογία της ερώτησης 3 SQ3, του συνόλου των Υποψήφιων Διδασκόντων οι οποίοι συμμετείχαν στο ερωτηματολόγιο.

Παρατηρήσεις Γραφήματος 2.5.5

Η κατανομή στο γράφημα παρουσιάζει επικρατούσα τιμή τη βαθμολογία **5**. Η δειγματική μέση τιμή είναι **4,06** και η τυπική απόκλιση **1,18**. Το **11,11%** των συμμετεχόντων δεν έχει απαντήσει στη συγκεκριμένη ερώτηση.

Διοικητικό/Τεχνικό /Εργαστηριακό Προσωπικό (37)

Απάντηση	Αποτέλεσμα	Ποσοστό %	Άθροισμα %
1 (1)	2	8,33%	20,83%

2 (2)	3	12,50%	
3 (3)	2	8,33%	8,33%
4 (4)	9	37,50%	
5 (5)	8	33,33%	70,83%
Απάντησαν στην ερώτηση	24	64,86%	
Συμμετέχοντες	37	100,00%	
Καμία απάντηση	13	35,14%	
Αριθμητικός μέσος	3,75		
Τυπική Απόκλιση	1,29		
διάμεσος	4		

Στατιστικά Πεδίου ΕΡΩΤΗΣΗ 3[SQ003] Διοικητικό/Τεχνικό /Εργαστηριακό Προσωπικό

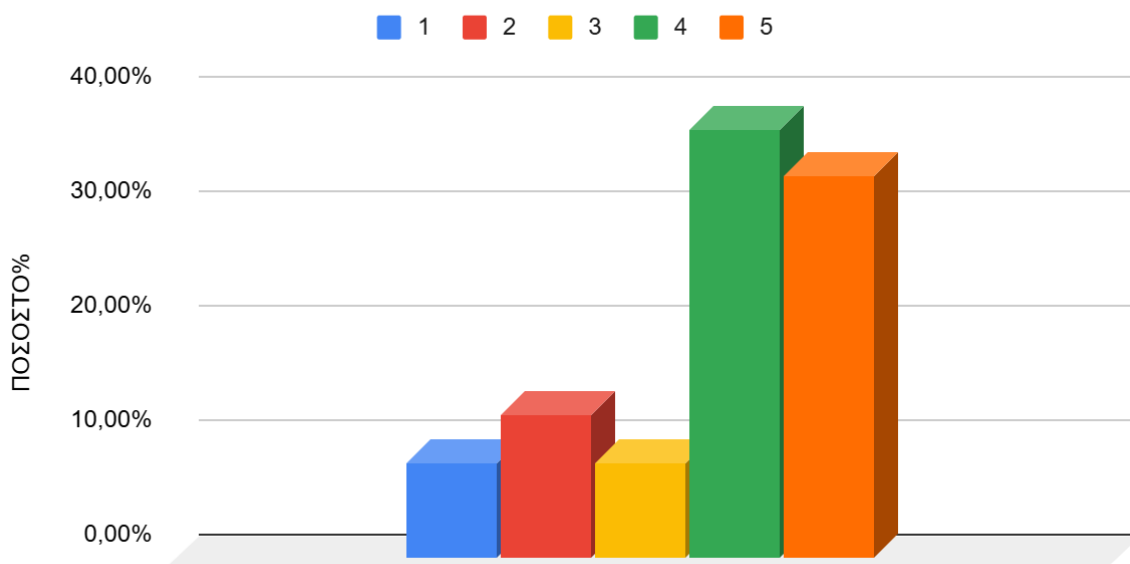

Γράφημα 2.5.6 Ραβδόγραμμα κατανομής των σχετικών συχνοτήτων επί τοις εκατό, για τη βαθμολογία της ερώτησης 3 SQ3, του συνόλου του Διοικητικού/Τεχνικού /Εργαστηριακού Προσωπικού οι οποίοι συμμετείχαν στο ερωτηματολόγιο.

Παρατηρήσεις Γραφήματος 2.5.6

Η κατανομή στο γράφημα παρουσιάζει επικρατούσα τιμή τη βαθμολογία **4**. Η δειγματική μέση τιμή είναι **3,75** και η τυπική απόκλιση **1,29**. Το **35,14%** των συμμετεχόντων δεν έχει απαντήσει στη συγκεκριμένη ερώτηση.

Διδακτικό Προσωπικό (48)

Απάντηση	Αποτέλεσμα	Ποσοστό %	Άθροισμα %
1 (1)	0	0,00%	20,00%
2 (2)	9	20,00%	
3 (3)	13	28,89%	28,89%
4 (4)	13	28,89%	
5 (5)	10	22,22%	51,11%
Απάντησαν στην ερώτηση	45	93,75%	100,00%
Συμμετέχοντες	48	100,00%	
Καμία απάντηση	3	6,25%	
Αριθμητικός μέσος	3,53		
Τυπική Απόκλιση	1,06		
διάμεσος	4		

Στατιστικά Πεδίου ΕΡΩΤΗΣΗ 3 SQ003 Διδακτικό Προσωπικό

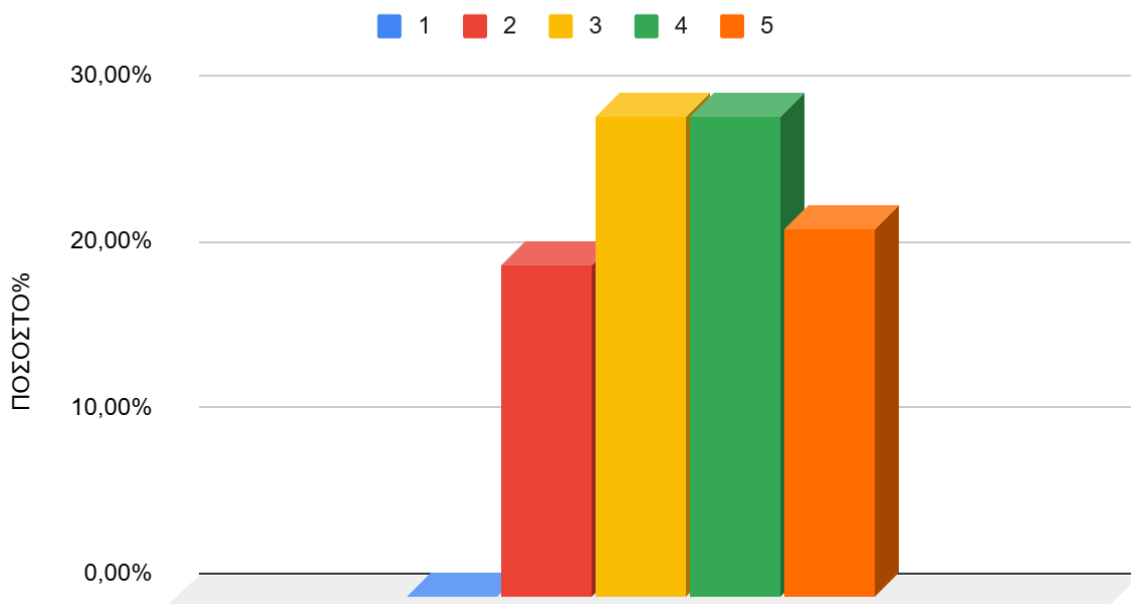

Γράφημα 2.5.7 Ραβδόγραμμα κατανομής των σχετικών συχνοτήτων επί τοις εκατό, για τη βαθμολογία της ερώτησης 3 SQ3, του συνόλου του Διοικητικού/Τεχνικού /Εργαστηριακού Προσωπικού οι οποίοι συμμετείχαν στο ερωτηματολόγιο.

Παρατηρήσεις Γραφήματος 2.5.7

Η κατανομή στο γράφημα παρουσιάζει επικρατούσα τιμή τη βαθμολογία **3 και 4**. Η δειγματική μέση τιμή είναι **3,53** και η τυπική απόκλιση **1,06**. Το **6,25%** των συμμετεχόντων δεν έχει απαντήσει στη συγκεκριμένη ερώτηση.

2.6 Στατιστικά Πεδίου για ΕΡΩΤΗΣΗ 3α SQ4

ΕΡΩΤΗΣΗ 3α. SQ4 Αξιολογείστε, εφόσον γνωρίζετε, με βάση τον βαθμό ικανοποίησής σας, την ποιότητα των διοικητικών υπηρεσιών του ΕΛΚΕ του Πανεπιστημίου.
[ΔΥΝΑΤΟΤΗΤΕΣ ΚΑΙ ΧΡΗΣΙΜΟΤΗΤΑ ΗΛΕΚΤΡΟΝΙΚΩΝ ΥΠΗΡΕΣΙΩΝ / ΙΣΤΟΤΟΠΟΥ ΤΟΥ ΕΛΚΕ]

Σύνολο των ατόμων (286)

Απάντηση	Αποτέλεσμα	Ποσοστό %	Άθροισμα %
----------	------------	-----------	------------

1 (1)	5	2,78%	8,89%
2 (2)	11	6,11%	
3 (3)	36	20,00%	20,00%
4 (4)	60	33,33%	
5 (5)	68	37,78%	71,11%
Απάντησαν στην ερώτηση	180	62,94%	100,00%
Συμμετέχοντες	286	100,00%	
Καμία απάντηση	106	37,06%	
Αριθμητικός μέσος	3,97		
Τυπική Απόκλιση	1,04		
διάμεσος	4,00		

Στατιστικά Πεδίου ΕΡΩΤΗΣΗ 3[SQ004]

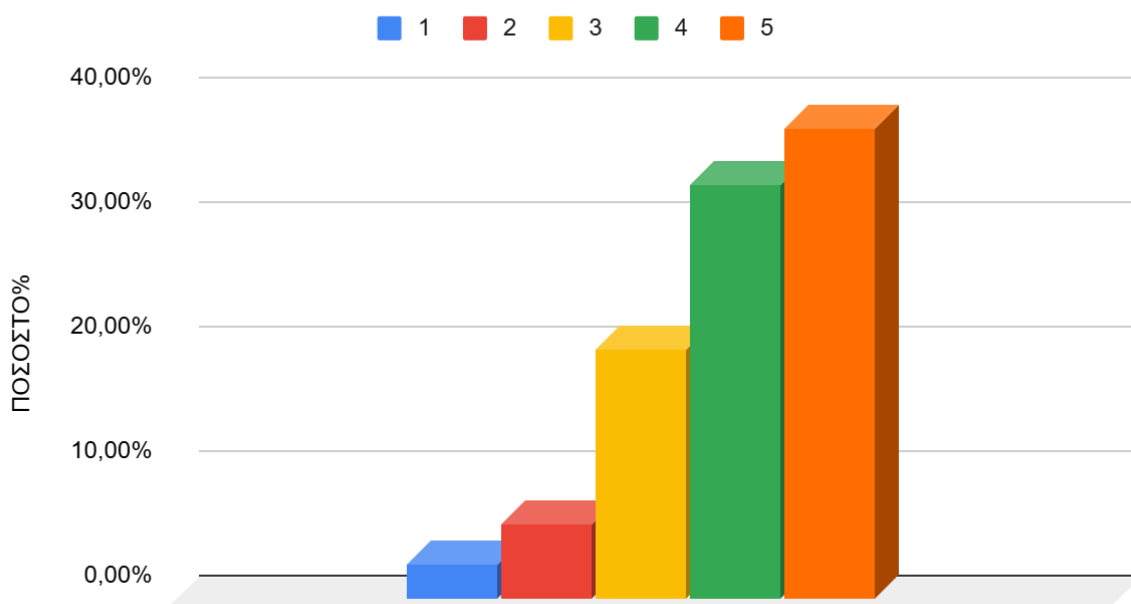

Γράφημα 2.6.1 Ραβδόγραμμα κατανομής των σχετικών συχνοτήτων επί τοις εκατό, για τη βαθμολογία της ερώτησης 3 SQ4, του συνόλου των συμμετεχόντων στο ερωτηματολόγιο.

Παρατηρήσεις Γραφήματος 2.6.1

Η κατανομή στο γράφημα παρουσιάζει επικρατούσα τιμή τη βαθμολογία **5**. Η δειγματική μέση τιμή είναι **3,97** και η τυπική απόκλιση **1,04**. Η υψηλή τυπική απόκλιση δείχνει ότι οι απαντήσεις παρουσιάζουν μεγάλη διασπορά γύρω από τον μέσο όρο, γεγονός που υποδηλώνει διαφοροποίηση απόψεων μεταξύ των συμμετεχόντων. Το **37,06%** των συμμετεχόντων δεν έχει απαντήσει στη συγκεκριμένη ερώτηση.

Φοιτητής/Φοιτήτρια(201)

Απάντηση	Αποτέλεσμα	Ποσοστό %	Άθροισμα %
1 (1)	2	1,68%	3,36%
2 (2)	2	1,68%	
3 (3)	22	18,49%	18,49%
4 (4)	33	27,73%	
5 (5)	60	50,42%	78,15%
Απάντησαν στην ερώτηση	119	59,20%	100,00%
Συμμετέχοντες	201	100,00%	
Καμία απάντηση	82	40,80%	
Αριθμητικός μέσος	4,24		
Τυπική Απόκλιση	0,93		
διάμεσος	5,00		

Στατιστικά Πεδίου για ΕΡΩΤΗΣΗ 3[SQ004] ΦΟΙΤΗΤΗΣ/ΦΟΙΤΗΤΡΙΑ

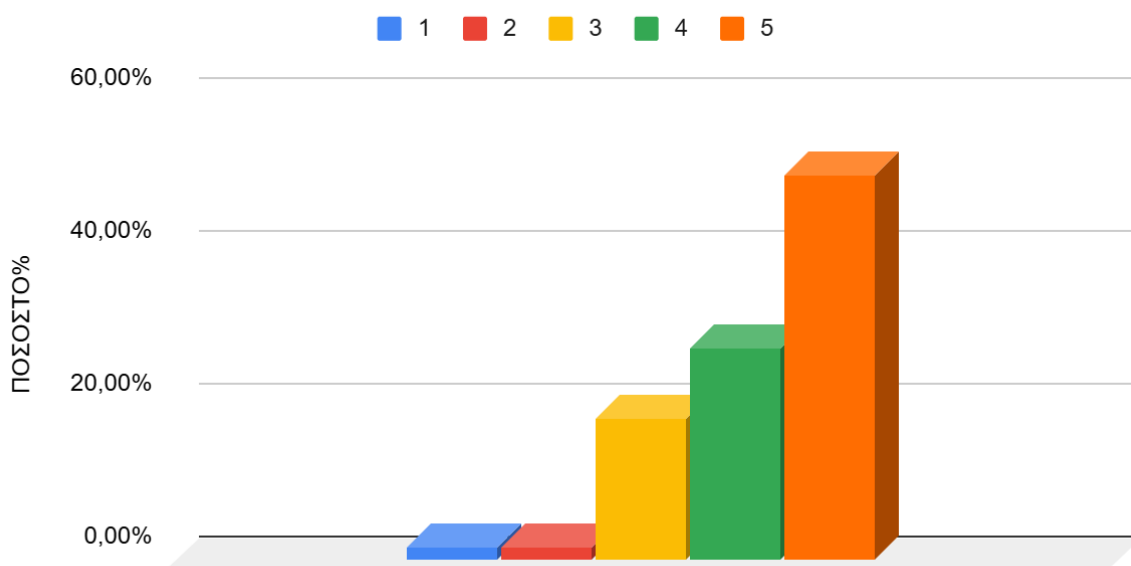

Γράφημα 2.6.2 Ραβδόγραμμα κατανομής των σχετικών συχνοτήτων επί τοις εκατό, για τη βαθμολογία της ερώτησης 3 SQ4, του συνόλου των Φοιτητών/Φοιτητριών οι οποίοι συμμετείχαν στο ερωτηματολόγιο.

Παρατηρήσεις Γραφήματος 2.6.2

Η κατανομή στο γράφημα παρουσιάζει επικρατούσα τιμή τη βαθμολογία **5**. Η δειγματική μέση τιμή είναι **4,24** και η τυπική απόκλιση **0,93**. Το **4,24** των συμμετεχόντων δεν έχει απαντήσει στη συγκεκριμένη ερώτηση.

Προπτυχιακός Φοιτητής / Προπτυχιακή Φοιτήτρια(122)

Απάντηση	Αποτέλεσμα	Ποσοστό %	Άθροισμα %
1 (1)	0	0,00%	0,00%
2 (2)	0	0,00%	
3 (3)	11	17,46%	17,46%
4 (4)	18	28,57%	
5 (5)	34	53,97%	82,54%
Απάντησαν στην ερώτηση	63	51,64%	100,00%
Συμμετέχοντες	122	100,00%	
Καμία απάντηση	59	48,36%	
Αριθμητικός μέσος	4,37		
Τυπική Απόκλιση	0,77		
διάμεσος	5		

Στατιστικά Πεδίου για ΕΡΩΤΗΣΗ 3[SQ004] Προπτυχιακός Φοιτητής / Προπτυχιακή Φοιτήτρια

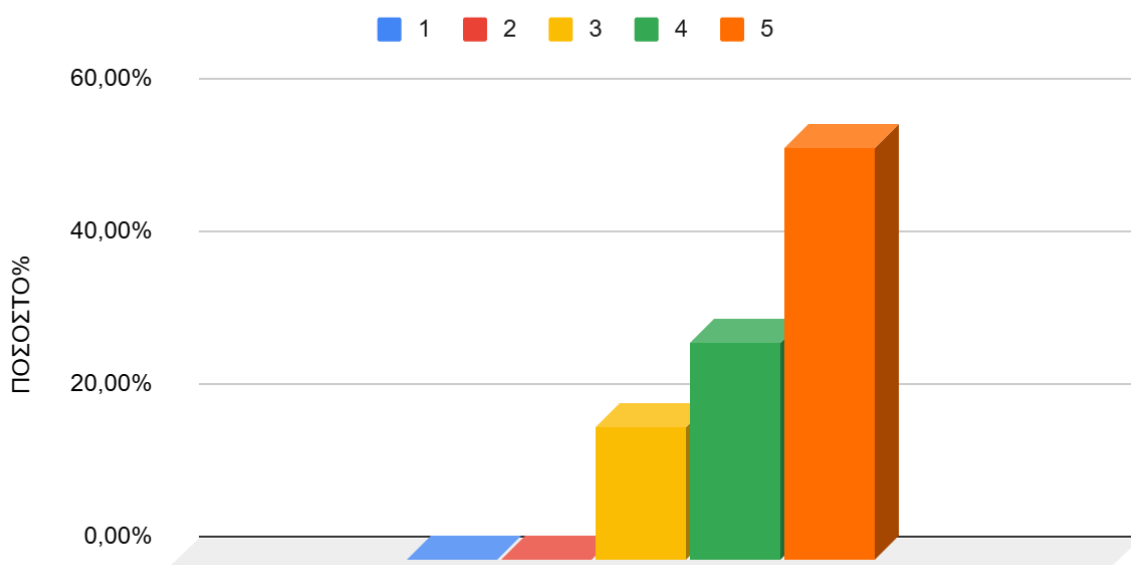

Γράφημα 2.6.3 Ραβδόγραμμα κατανομής των σχετικών συχνοτήτων επί τοις εκατό, για τη βαθμολογία της ερώτησης 3 SQ4, του συνόλου των Προπτυχιακών Φοιτητών/Φοιτητριών οι οποίοι συμμετείχαν στο ερωτηματολόγιο.

Παρατηρήσεις Γραφήματος 2.6.3

Η κατανομή στο γράφημα παρουσιάζει επικρατούσα τιμή τη βαθμολογία **5**. Η δειγματική μέση τιμή είναι **4,37** και η τυπική απόκλιση **0,77**. Το **48,36%** των συμμετεχόντων δεν έχει απαντήσει στη συγκεκριμένη ερώτηση. Η χαμηλή ανταπόκριση ήταν αναμενόμενη, καθώς η συγκεκριμένη υπηρεσία δεν έχει συνήθως αλληλεπίδραση με Προπτυχιακούς Φοιτητές.

Μεταπτυχιακός Φοιτητής / Μεταπτυχιακή Φοιτήτρια(61)

Απάντηση	Αποτέλεσμα	Ποσοστό %	Άθροισμα %
1 (1)	1	2,44%	4,88%
2 (2)	1	2,44%	
3 (3)	9	21,95%	21,95%
4 (4)	10	24,39%	
5 (5)	20	48,78%	73,17%
Απάντησαν στην ερώτηση	41	67,21%	100,00%
Συμμετέχοντες	61	100,00%	
Καμία απάντηση	20	32,79%	
Αριθμητικός μέσος	4,15		
Τυπική Απόκλιση	1,01		
διάμεσος	4		

Στατιστικά Πεδίου για ΕΡΩΤΗΣΗ 3[SQ004] Μεταπτυχιακός Φοιτητής / Μεταπτυχιακή Φοιτήτρια

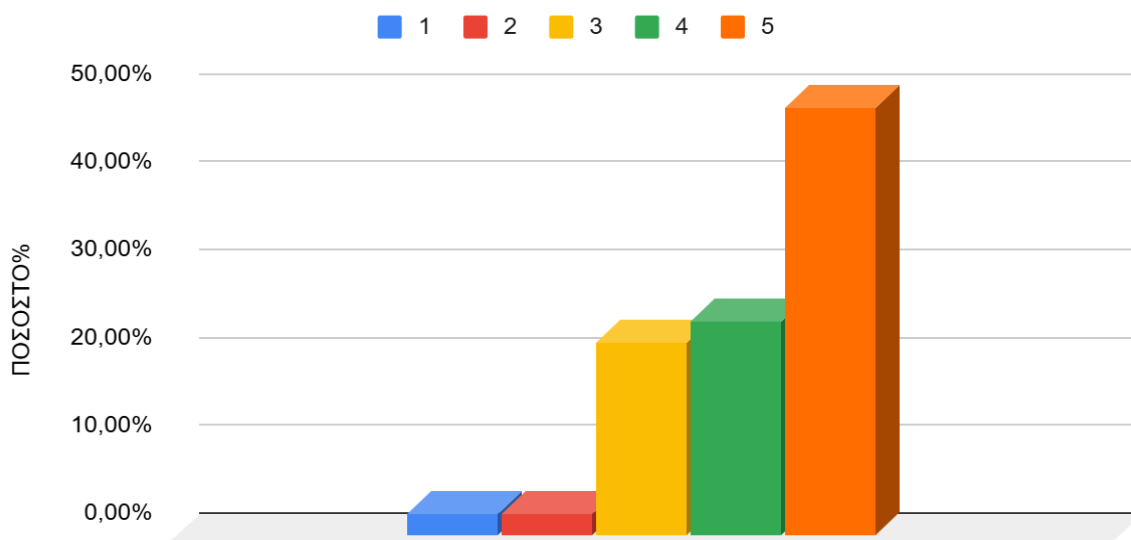

Γράφημα 2.6.4 Ραβδόγραμμα κατανομής των σχετικών συχνοτήτων επί τοις εκατό, για τη βαθμολογία της ερώτησης 3 SQ4, του συνόλου των Μεταπτυχιακών Φοιτητών/Φοιτητριών οι οποίοι συμμετείχαν στο ερωτηματολόγιο.

Παρατηρήσεις Γραφήματος 2.6.4

Η κατανομή στο γράφημα παρουσιάζει επικρατούσα τιμή τη βαθμολογία **5**. Η δειγματική μέση τιμή είναι **4,15** και η τυπική απόκλιση **1,01**. Η υψηλή τυπική απόκλιση υποδηλώνει μεγάλη διασπορά των απαντήσεων γύρω από τον μέσο όρο, γεγονός που αντανακλά διαφοροποίηση

απόψεων μεταξύ των συμμετεχόντων. Το 32,79% των συμμετεχόντων δεν έχει απαντήσει στη συγκεκριμένη ερώτηση.

Υποψήφιος Διδάκτορας / Υποψήφια Διδάκτορας(18)

Απάντηση		Ποσοστό %	Άθροισμα %
1 (1)	1	6,67%	13,33%
2 (2)	1	6,67%	
3 (3)	2	13,33%	13,33%
4 (4)	5	33,33%	
5 (5)	6	40,00%	73,33%
Απάντησαν στην ερώτηση	15	83,33%	100,00%
Συμμετέχοντες	18	100,00%	
Καμία απάντηση	3	16,67%	
Αριθμητικός μέσος	3,93		
Τυπική Απόκλιση	1,22		
διάμεσος	4,00		

Στατιστικά Πεδίου για ΕΡΩΤΗΣΗ 3[SQ004] Υποψήφιος Διδάκτορας / Υποψήφια Διδάκτορας

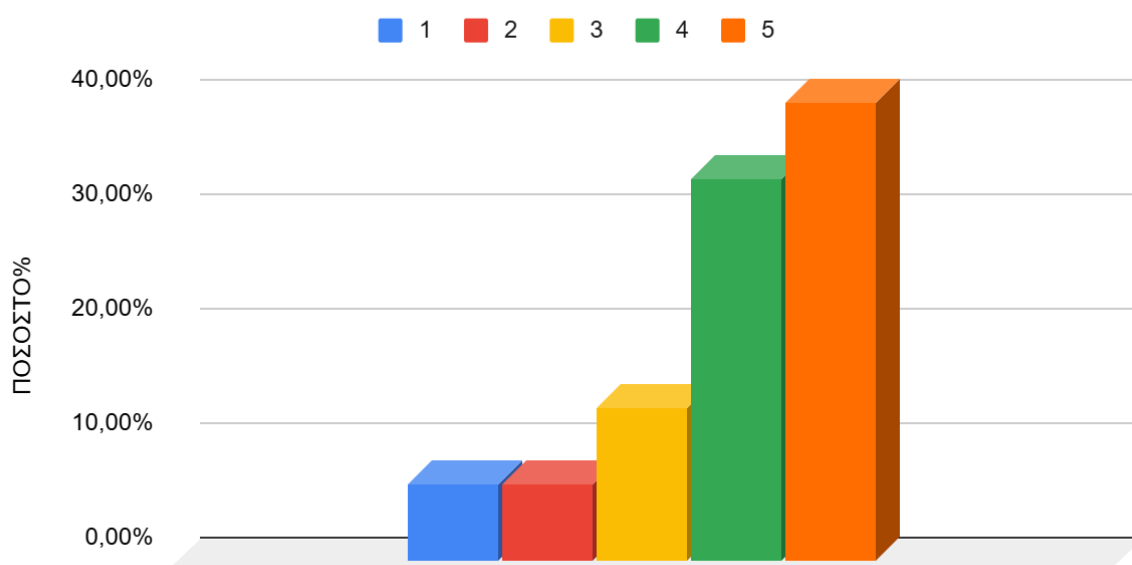

Γράφημα 2.6.5 Ραβδόγραμμα κατανομής των σχετικών συχνοτήτων επί τοις εκατό, για τη βαθμολογία της ερώτησης 3 SQ4, του συνόλου των Υποψήφιων Διδασκόντων οι οποίοι συμμετείχαν στο ερωτηματολόγιο.

Παρατηρήσεις Γραφήματος 2.6.5

Η κατανομή στο γράφημα παρουσιάζει επικρατούσα τιμή τη βαθμολογία 5. Η δειγματική μέση τιμή είναι 3,93 και η τυπική απόκλιση 1,22. Το 16,67% ωτων συμμετεχόντων δεν έχει απαντήσει στη συγκεκριμένη ερώτηση.

Διοικητικό/Τεχνικό /Εργαστηριακό Προσωπικό (37)

Απάντηση	Αποτέλεσμα	Ποσοστό %	Άθροισμα %
1 (1)	0	0,00%	21,74%
2 (2)	5	21,74%	
3 (3)	2	8,70%	8,70%
4 (4)	12	52,17%	
5 (5)	4	17,39%	69,57%
Απάντησαν στην ερώτηση	23	62,16%	100,00%
Συμμετέχοντες	37	100,00%	
Καμία απάντηση	14	37,84%	
Αριθμητικός μέσος	3,65		
Τυπική Απόκλιση	1,03		
διάμεσος	4		

Στατιστικά Πεδίου ΕΡΩΤΗΣΗ 3[SQ004] Διοικητικό/Τεχνικό /Εργαστηριακό Προσωπικό

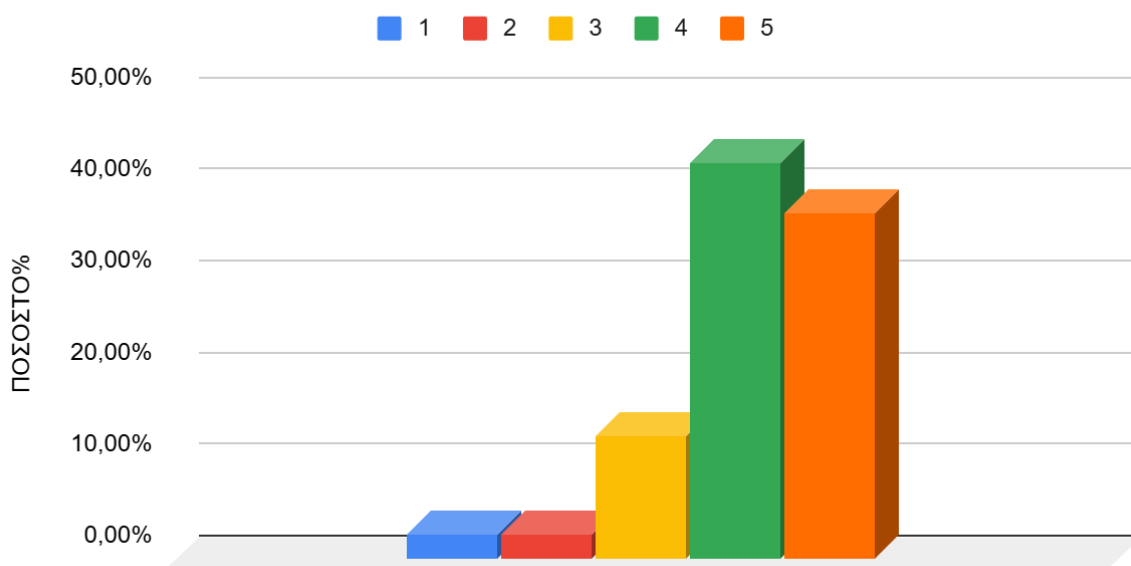

Γράφημα 2.6.6 Ραβδόγραμμα κατανομής των σχετικών συχνοτήτων επί τοις εκατό, για τη βαθμολογία της ερώτησης 3 SQ4, του συνόλου του Διοικητικού/Τεχνικού /Εργαστηριακού Προσωπικού οι οποίοι συμμετείχαν στο ερωτηματολόγιο.

Παρατηρήσεις Γραφήματος 2.6.6

Η κατανομή στο γράφημα παρουσιάζει επικρατούσα τιμή τη βαθμολογία **4**. Η δειγματική μέση τιμή είναι **3,65** και η τυπική απόκλιση **1,03**. Το **37,84%** των συμμετεχόντων δεν έχει απαντήσει στη συγκεκριμένη ερώτηση.

Διδακτικό Προσωπικό (48)

Απάντηση	Αποτέλεσμα	Ποσοστό %	Άθροισμα %
1 (1)	3	7,89%	18,42%
2 (2)	4	10,53%	
3 (3)	12	31,58%	31,58%
4 (4)	15	39,47%	
5 (5)	4	10,53%	50,00%
Απάντησαν στην ερώτηση	38	79,17%	100,00%
Συμμετέχοντες	48	100,00%	
Καμία απάντηση	10	20,83%	
Αριθμητικός μέσος	3,34		
Τυπική Απόκλιση	1,07		
διάμεσος	3,5		

Στατιστικά Πεδίου ΕΡΩΤΗΣΗ 3 SQ004 Διδακτικό Προσωπικό

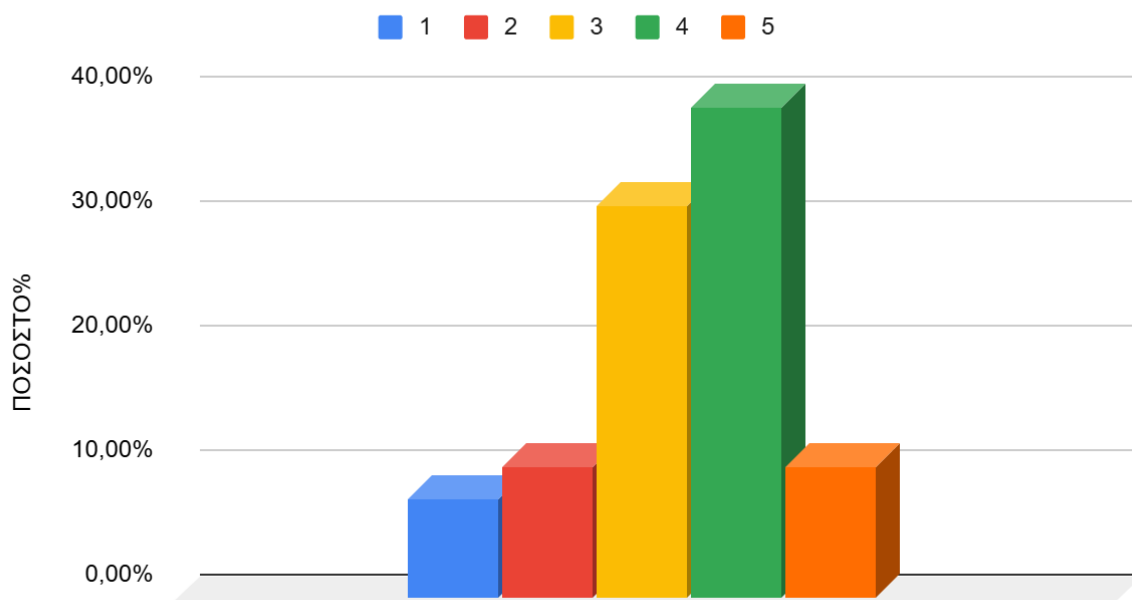

Γράφημα 2.6.7 Ραβδόγραμμα κατανομής των σχετικών συχνοτήτων επί τοις εκατό, για τη βαθμολογία της ερώτησης 3 SQ4, του συνόλου του Διοικητικού/Τεχνικού /Εργαστηριακού Προσωπικού οι οποίοι συμμετείχαν στο ερωτηματολόγιο.

Παρατηρήσεις Γραφήματος 2.6.7

Η κατανομή στο γράφημα παρουσιάζει επικρατούσα τιμή τη βαθμολογία **4**. Η δειγματική μέση τιμή είναι **3,34** και η τυπική απόκλιση **1,07**. Το **20,83%** των συμμετεχόντων δεν έχει απαντήσει στη συγκεκριμένη ερώτηση.

2.7 Στατιστικά Πεδίου για ΕΡΩΤΗΣΗ 4

ΕΡΩΤΗΣΗ 4: Αξιολογίστε με βάση τον βαθμό ικανοποίησής σας τις υπηρεσίες που παρέχονται από το Κέντρο Πληροφορικής και Δικτύων.

Σύνολο των ατόμων (286)

Απάντηση	Αποτέλεσμα	Ποσοστό %	Άθροισμα %
1 (1)	4	1,40%	3,85%
2 (2)	7	2,45%	
3 (3)	48	16,78%	16,78%
4 (4)	106	37,06%	
5 (5)	121	42,31%	79,37%
Απάντησαν στην ερώτηση	286	100,00%	100,00%
Συμμετέχοντες	286	100,00%	
Καμία απάντηση	0	0,00%	
Αριθμητικός μέσος	4,16		
Τυπική Απόκλιση	0,89		
διάμεσος	4,00		

Στατιστικά Πεδίου ΕΡΩΤΗΣΗ 4

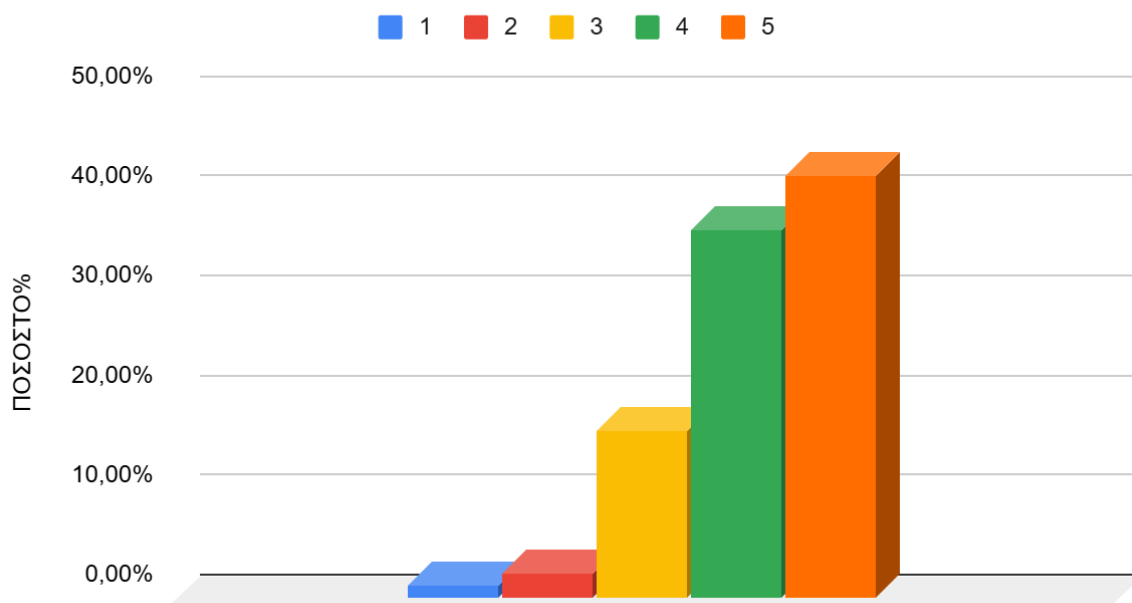

Γράφημα 2.7.1 Ραβδόγραμμα κατανομής των σχετικών συχνοτήτων επί τοις εκατό, για τη βαθμολογία της ερώτησης 4, του συνόλου των συμμετεχόντων στο ερωτηματολόγιο.

Παρατηρήσεις Γραφήματος 2.7.1

Η κατανομή στο γράφημα παρουσιάζει επικρατούσα τιμή τη βαθμολογία **5**. Η δειγματική μέση τιμή είναι **4,16** και η τυπική απόκλιση 0,89.

Φοιτητής/Φοιτήτρια (201)

Απάντηση	Αποτέλεσμα	Ποσοστό %	Άθροισμα %
1 (1)	0	0,00%	1,99%
2 (2)	4	1,99%	
3 (3)	28	13,93%	13,93%
4 (4)	77	38,31%	
5 (5)	92	45,77%	84,08%
Απάντησαν στην ερώτηση	201	100,00%	100,00%
Συμμετέχοντες	201	100,00%	
Καμία απάντηση	0	0,00%	
Αριθμητικός μέσος	4,28		
Τυπική Απόκλιση	0,78		
διάμεσος	4,00		

Στατιστικά Πεδίου για ΕΡΩΤΗΣΗ 4 ΦΟΙΤΗΤΗΣ/ΦΟΙΤΗΤΡΙΑ

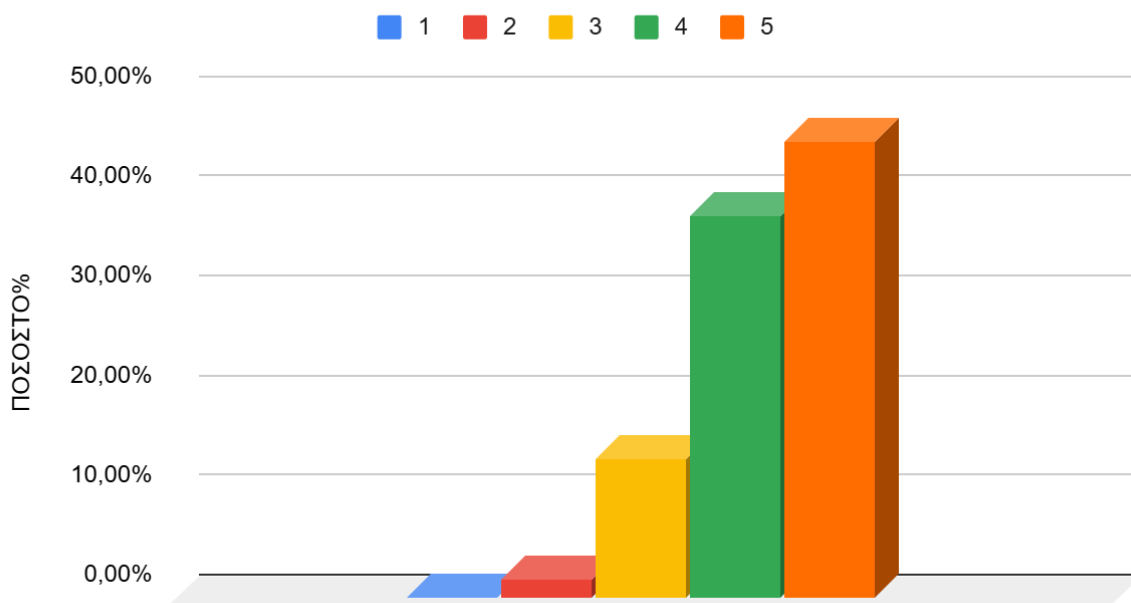

Γράφημα 2.7.2 Ραβδόγραμμα κατανομής των σχετικών συχνοτήτων επί τοις εκατό, για τη βαθμολογία της ερώτησης 4, του συνόλου των φοιτητών/φοιτητριών οι οποίοι συμμετείχαν στο ερωτηματολόγιο.

Παρατηρήσεις Γραφήματος 2.7.2

Η κατανομή στο γράφημα παρουσιάζει επικρατούσα τιμή τη βαθμολογία **5**. Η δειγματική μέση τιμή είναι **4,28** και η τυπική απόκλιση **0,78**.

Προπτυχιακός Φοιτητής / Προπτυχιακή Φοιτήτρια(122)

Απάντηση	Αποτέλεσμα	Ποσοστό %	Άθροισμα %
1 (1)	0	0,00%	2,46%
2 (2)	3	2,46%	
3 (3)	13	10,66%	10,66%
4 (4)	51	41,80%	
5 (5)	55	45,08%	86,89%
Απάντησαν στην ερώτηση	122	100,00%	100,00%
Συμμετέχοντες	122	100,00%	
Καμία απάντηση	0	0,00%	
Αριθμητικός μέσος	4,3		
Τυπική Απόκλιση	0,76		
διάμεσος	4		

Στατιστικά Πεδίου για ΕΡΩΤΗΣΗ 4 Προπτυχιακός Φοιτητής / Προπτυχιακή Φοιτήτρια

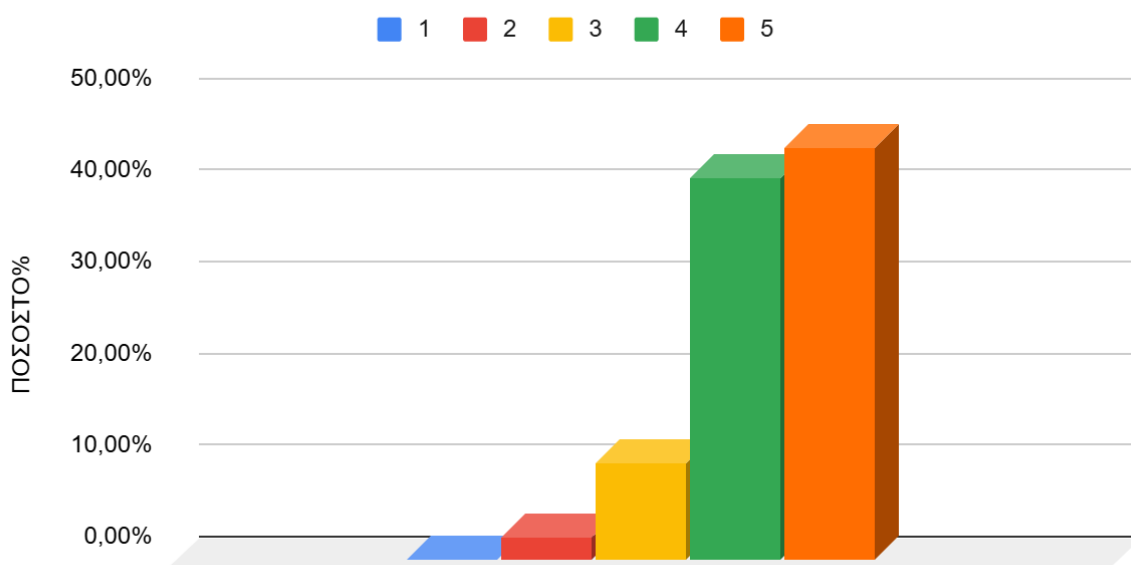

Γράφημα 2.7.3 Ραβδόγραμμα κατανομής των σχετικών συχνοτήτων επί τοις εκατό, για τη βαθμολογία της ερώτησης 4, του συνόλου των Προπτυχιακών φοιτητών/φοιτητριών οι οποίοι συμμετείχαν στο ερωτηματολόγιο.

Παρατηρήσεις Γραφήματος 2.7.3

Η κατανομή στο γράφημα παρουσιάζει επικρατούσα τιμή τη βαθμολογία **5**. Η δειγματική μέση τιμή είναι **4,3** και η τυπική απόκλιση **0,76**.

Μεταπτυχιακός Φοιτητής / Μεταπτυχιακή Φοιτήτρια(61)

Απάντηση	Αποτέλεσμα	Ποσοστό %	Άθροισμα %
1 (1)	0	0,00%	1,64%
2 (2)	1	1,64%	
3 (3)	10	16,39%	16,39%
4 (4)	20	32,79%	
5 (5)	30	49,18%	81,97%
Απάντησαν στην ερώτηση	61	100,00%	100,00%
Συμμετέχοντες	61	100,00%	
Καμία απάντηση	0	0,00%	
Αριθμητικός μέσος	4,3		
Τυπική Απόκλιση	0,8		
διάμεσος	4		

Στατιστικά Πεδίου για ΕΡΩΤΗΣΗ 4 Μεταπτυχιακός Φοιτητής / Μεταπτυχιακή Φοιτήτρια

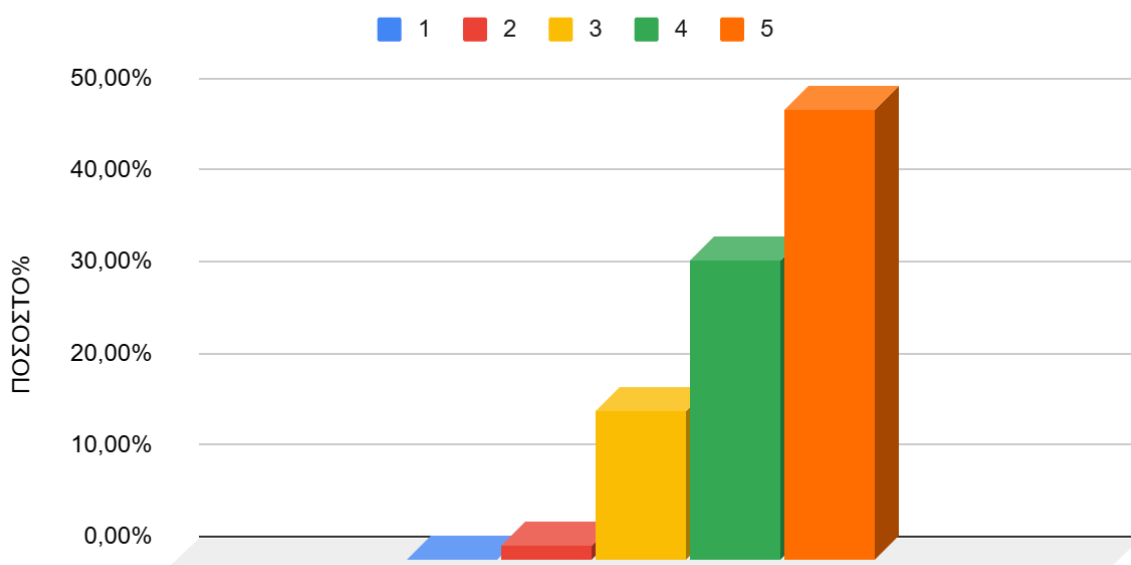

Γράφημα 2.7.4 Ραβδόγραμμα κατανομής των σχετικών συχνοτήτων επί τοις εκατό, για τη βαθμολογία της ερώτησης 4, του συνόλου των Μεταπτυχιακών φοιτητών/φοιτητριών οι οποίοι συμμετείχαν στο ερωτηματολόγιο.

Παρατηρήσεις Γραφήματος 2.7.4

Η κατανομή στο γράφημα παρουσιάζει επικρατούσα τιμή τη βαθμολογία **5**. Η δειγματική μέση τιμή είναι **4,3** και η τυπική απόκλιση **0,8**.

Υποψήφιος Διδάκτορας / Υποψήφια Διδάκτορας(18)

Απάντηση	Αποτέλεσμα	Ποσοστό %	Άθροισμα %
1 (1)	0	0,00%	0,00%
2 (2)	0	0,00%	
3 (3)	5	27,78%	27,78%
4 (4)	6	33,33%	
5 (5)	7	38,89%	72,22%
Απάντησαν στην ερώτηση	18	100,00%	100,00%
Συμμετέχοντες	18	100,00%	
Καμία απάντηση	0	0,00%	
Αριθμητικός μέσος	4,11		
Τυπική Απόκλιση	0,83		
διάμεσος	4,00		

Στατιστικά Πεδίου για ΕΡΩΤΗΣΗ 4 Υποψήφιος Διδάκτορας / Υποψήφια Διδάκτορας

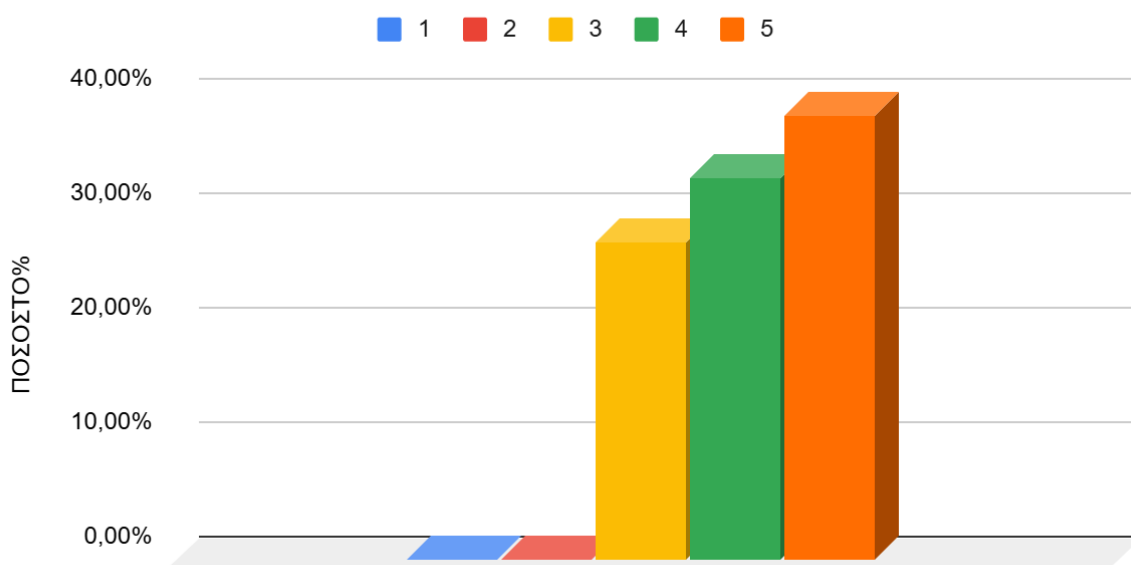

Γράφημα 2.7.5 Ραβδόγραμμα κατανομής των σχετικών συχνοτήτων επί τοις εκατό, για τη βαθμολογία της ερώτησης 4, του συνόλου των Υποψήφιων Διδασκτόρων οι οποίοι συμμετείχαν στο ερωτηματολόγιο.

Παρατηρήσεις Γραφήματος 2.7.5

Η κατανομή στο γράφημα παρουσιάζει επικρατούσα τιμή τη βαθμολογία **5**. Η δειγματική μέση τιμή είναι **4,11** και η τυπική απόκλιση **0,83**.

Διοικητικό/Τεχνικό /Εργαστηριακό Προσωπικό (37)

Απάντηση	Αποτέλεσμα	Ποσοστό %	Άθροισμα %
1 (1)	1	2,70%	5,41%
2 (2)	1	2,70%	
3 (3)	5	13,51%	13,51%
4 (4)	16	43,24%	
5 (5)	14	37,84%	81,08%
Απάντησαν στην ερώτηση	37	100,00%	100,00%
Συμμετέχοντες	37	100,00%	
Καμία απάντηση	0	0,00%	
Αριθμητικός μέσος	4,11		
Τυπική Απόκλιση	0,94		
διάμεσος	4		

Στατιστικά Πεδίου ΕΡΩΤΗΣΗ 4 Διοικητικό/Τεχνικό /Εργαστηριακό Προσωπικό

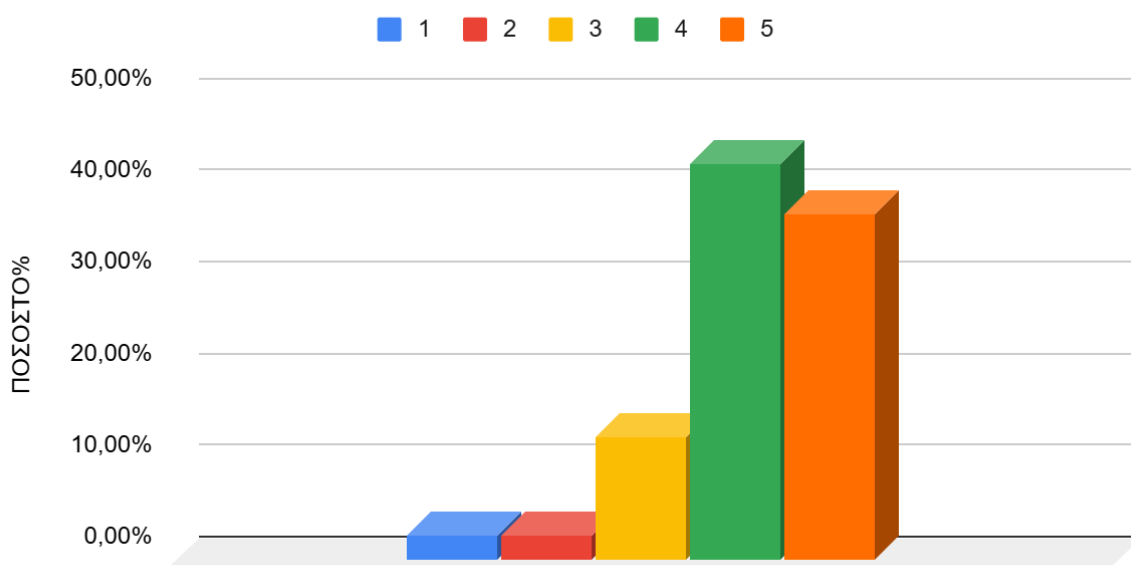

Γράφημα 2.7.6 Ραβδόγραμμα κατανομής των σχετικών συχνοτήτων επί τοις εκατό, για τη βαθμολογία της ερώτησης 4, του συνόλου του Διοικητικού/Τεχνικού /Εργαστηριακού Προσωπικού οι οποίοι συμμετείχαν στο ερωτηματολόγιο.

Παρατηρήσεις Γραφήματος 2.7.6

Η κατανομή στο γράφημα παρουσιάζει επικρατούσα τιμή τη βαθμολογία **4**. Η δειγματική μέση τιμή είναι **4,11** και η τυπική απόκλιση **0,94**.

Διδακτικό Προσωπικό (48)

Απάντηση	Αποτέλεσμα	Ποσοστό %	Άθροισμα %
1 (1)	3	6,25%	10,42%
2 (2)	2	4,17%	
3 (3)	15	31,25%	31,25%
4 (4)	13	27,08%	
5 (5)	15	31,25%	58,33%
Απάντησαν στην ερώτηση	48	100,00%	100,00%
Συμμετέχοντες	48	100,00%	
Καμία απάντηση	0	0,00%	
Αριθμητικός μέσος	3,73		
Τυπική Απόκλιση	1,14		
διάμεσος	4		

Στατιστικά Πεδίου ΕΡΩΤΗΣΗ 4 Διδακτικό Προσωπικό

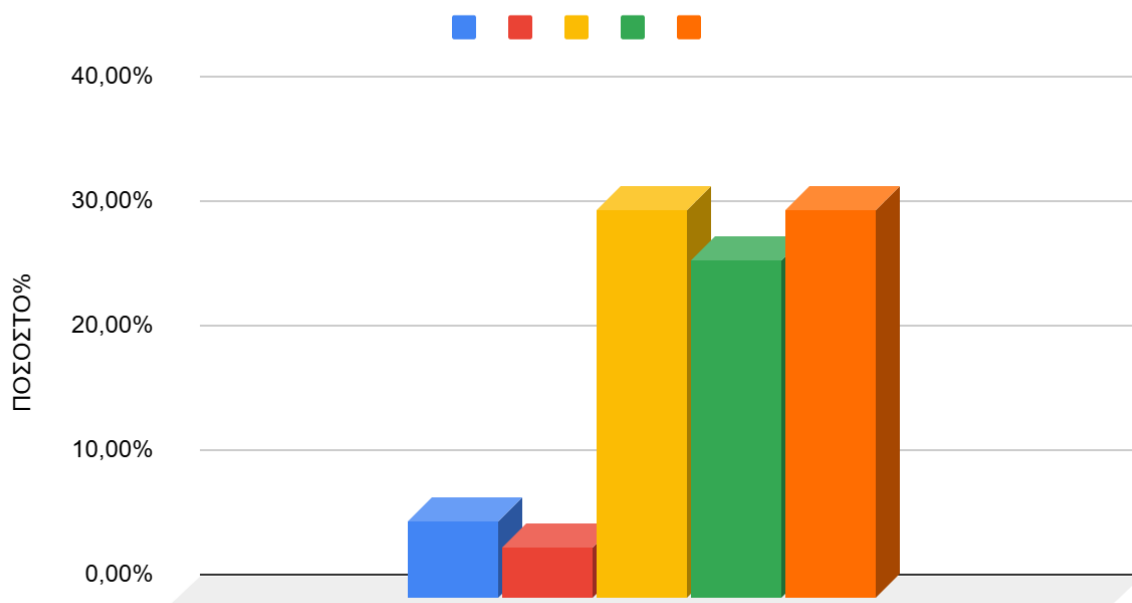

Γράφημα 2.7.7 Ραβδόγραμμα κατανομής των σχετικών συχνοτήτων επί τοις εκατό, για τη βαθμολογία της ερώτησης 4, του συνόλου του Διδακτικού Προσωπικού οι οποίοι συμμετείχαν στο ερωτηματολόγιο.

Παρατηρήσεις Γραφήματος 2.7.7

Η κατανομή στο γράφημα παρουσιάζει επικρατούσα τιμή τη βαθμολογία **4**. Η δειγματική μέση τιμή είναι **3,73** και η τυπική απόκλιση **1,14**. Η υψηλή τυπική απόκλιση υποδηλώνει μεγάλη διασπορά των απαντήσεων γύρω από τον μέσο όρο, γεγονός που αντανακλά διαφοροποίηση απόψεων μεταξύ των συμμετεχόντων

Μέση Τιμή Βαθμολογίας ανά Ιδιότητα 2018-2024

ΜΕΣΗ ΤΙΜΗ ΒΑΘΜΟΛΟΓΙΑΣ ΕΡΩΤΗΣΗ 4 ΚΕΝΤΡΟ ΠΛΗΡΟΦΟΡΙΚΗΣ ΚΑΙ ΔΙΚΤΥΩΝ ΑΝΑ ΙΔΙΟΤΗΤΑ 2018/2024

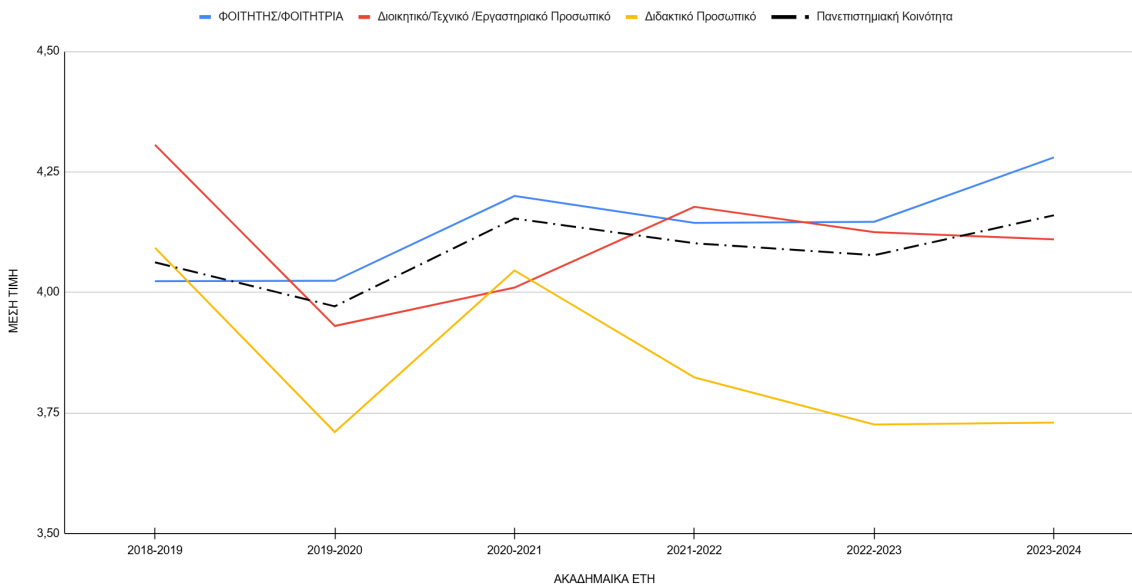

Γράφημα 2.7.8 Εξέλιξη της Μέσης Τιμής Βαθμολογίας της Ερώτησης 4 για τα έτη 2018-2024

2.8 Στατιστικά Πεδίου για ΕΡΩΤΗΣΗ 5

ΕΡΩΤΗΣΗ 5: Αξιολογείστε, εφόσον γνωρίζετε, με βάση τον βαθμό ικανοποίησής σας τις υπηρεσίες που παρέχονται από τη Βιβλιοθήκη του Πανεπιστημίου.

Σύνολο των ατόμων (286)

Απάντηση	Αποτέλεσμα	Ποσοστό %	Άθροισμα %
----------	------------	-----------	------------

1 (1)	0	0,00%	3,08%
2 (2)	7	3,08%	
3 (3)	28	12,33%	12,33%
4 (4)	73	32,16%	
5 (5)	119	52,42%	84,58%
Απάντησαν στην ερώτηση	227	79,37%	100,00%
Συμμετέχοντες	286	100,00%	
Καμία απάντηση	59	20,63%	
Αριθμητικός μέσος	4,34		
Τυπική Απόκλιση	0,81		
διάμεσος	5,00		

Στατιστικά Πεδίου ΕΡΩΤΗΣΗ 5

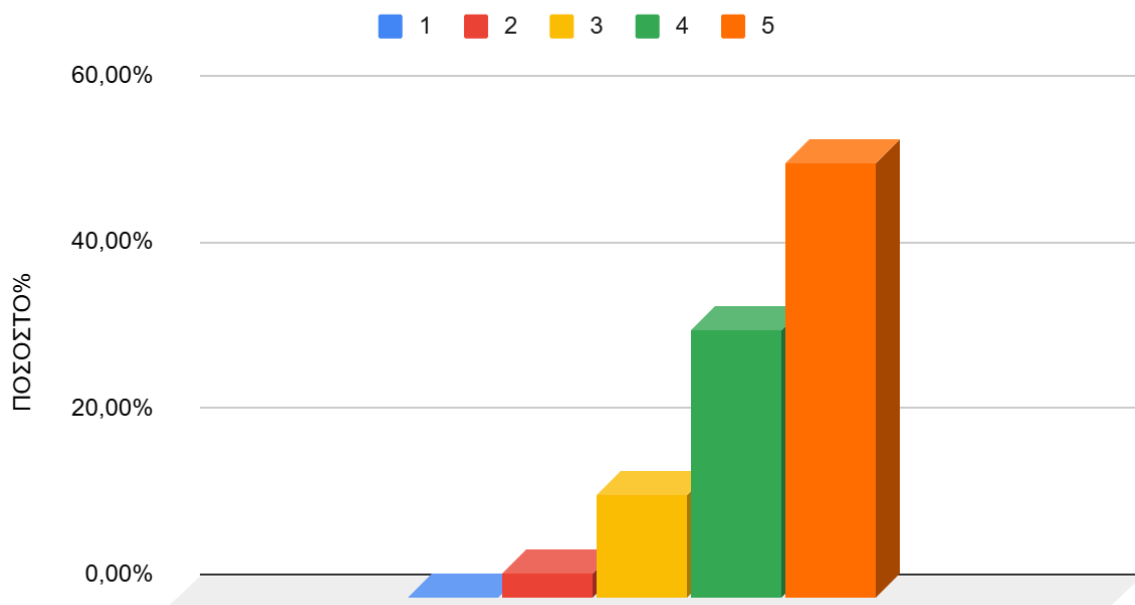

Γράφημα 2.8.1 Ραβδόγραμμα κατανομής των σχετικών συχνοτήτων επί τοις εκατό, για τη βαθμολογία της ερώτησης 5, του συνόλου των συμμετεχόντων στο ερωτηματολόγιο.

Παρατηρήσεις Γραφήματος 2.8.1

Η κατανομή στο γράφημα παρουσιάζει επικρατούσα τιμή τη βαθμολογία **5**. Η δειγματική μέση τιμή είναι **4,34** και η τυπική απόκλιση **0,81**. Το **20,63%** των συμμετεχόντων δεν έχει απαντήσει στη συγκεκριμένη ερώτηση.

Φοιτητής/Φοιτήτρια (201)

Απάντηση	Αποτέλεσμα	Ποσοστό %	Άθροισμα %
1 (1)	0	0,00%	3,92%
2 (2)	6	3,92%	
3 (3)	19	12,42%	12,42%
4 (4)	55	35,95%	
5 (5)	73	47,71%	83,66%
Απάντησαν στην ερώτηση	153	76,12%	100,00%
Συμμετέχοντες	201	100,00%	
Καμία απάντηση	48	23,88%	
Αριθμητικός μέσος	4,27		
Τυπική Απόκλιση	0,83		
διάμεσος	4,00		

Στατιστικά Πεδίου για ΕΡΩΤΗΣΗ 5 ΦΟΙΤΗΤΗΣ/ΦΟΙΤΗΤΡΙΑ

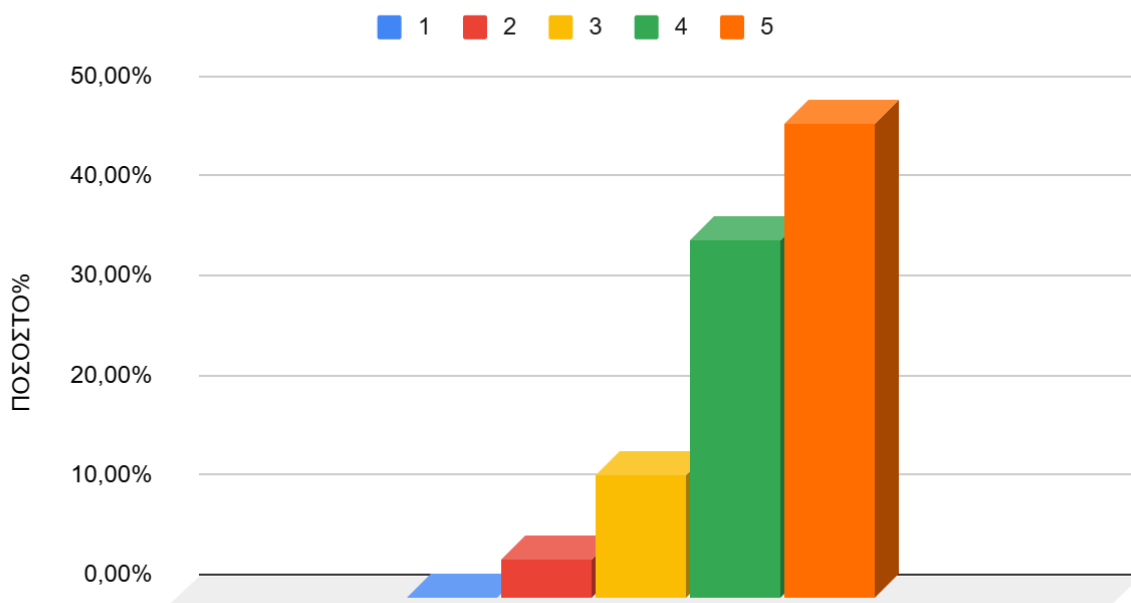

Γράφημα 2.8.2 Ραβδόγραμμα κατανομής των σχετικών συχνοτήτων επί τοις εκατό, για τη βαθμολογία της ερώτησης 5, του συνόλου των φοιτητών/φοιτητριών οι οποίοι συμμετείχαν στο ερωτηματολόγιο.

Παρατηρήσεις Γραφήματος 2.8.2

Η κατανομή στο γράφημα παρουσιάζει επικρατούσα τιμή τη βαθμολογία **5**. Η δειγματική μέση τιμή είναι **4,27** και η τυπική απόκλιση **0,83**. Το **23,88%** των συμμετεχόντων δεν έχει απαντήσει στη συγκεκριμένη ερώτηση.

Προπτυχιακός Φοιτητής / Προπτυχιακή Φοιτήτρια(122)

Απάντηση	Αποτέλεσμα	Ποσοστό %	Άθροισμα %
1 (1)	0	0,00%	5,26%
2 (2)	5	5,26%	
3 (3)	10	10,53%	10,53%
4 (4)	43	45,26%	
5 (5)	37	38,95%	84,21%
Απάντησαν στην ερώτηση	95	77,87%	100,00%
Συμμετέχοντες	122	100,00%	
Καμία απάντηση	27	22,13%	
Αριθμητικός μέσος	4,18		
Τυπική Απόκλιση	0,82		
διάμεσος	4		

Στατιστικά Πεδίου για ΕΡΩΤΗΣΗ 5 Προπτυχιακός Φοιτητής / Προπτυχιακή Φοιτήτρια

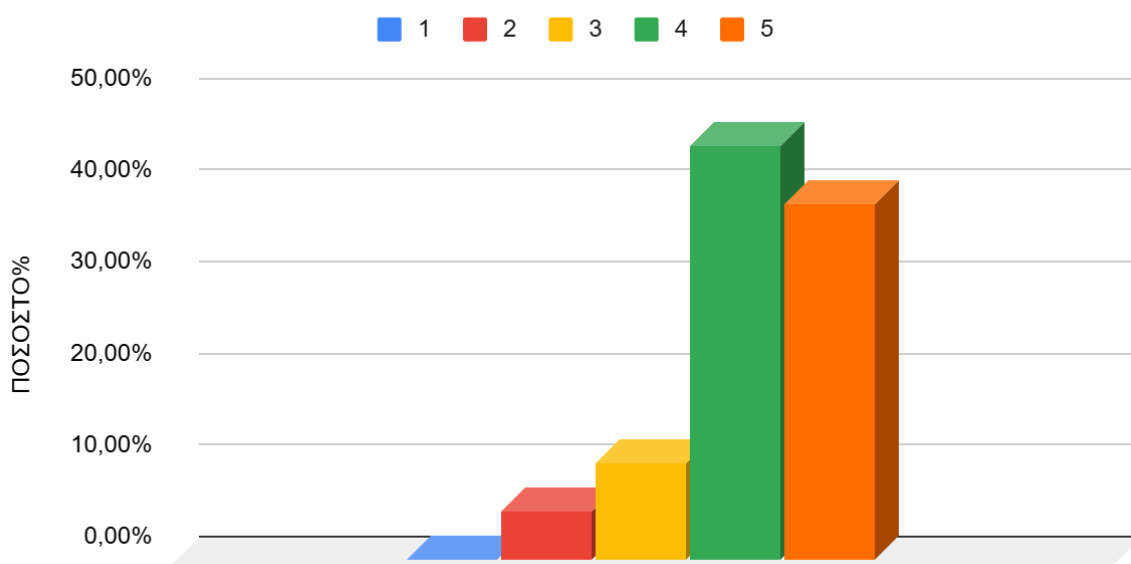

Γράφημα 2.8.3 Ραβδόγραμμα κατανομής των σχετικών συχνοτήτων επί τοις εκατό, για τη βαθμολογία της ερώτησης 5, του συνόλου των Προπτυχιακών φοιτητών/φοιτητριών οι οποίοι συμμετείχαν στο ερωτηματολόγιο.

Παρατηρήσεις Γραφήματος 2.8.3

Η κατανομή στο γράφημα παρουσιάζει επικρατούσα τιμή τη βαθμολογία **4**. Η δειγματική μέση τιμή είναι **4,18** και η τυπική απόκλιση **0,82**. Το **22,13%** των συμμετεχόντων δεν έχει απαντήσει στη συγκεκριμένη ερώτηση.

Μεταπτυχιακός Φοιτητής / Μεταπτυχιακή Φοιτήτρια(61)

Απάντηση	Αποτέλεσμα	Ποσοστό %	Άθροισμα %
1 (1)	0	0,00%	2,38%
2 (2)	1	2,38%	
3 (3)	9	21,43%	21,43%
4 (4)	9	21,43%	
5 (5)	23	54,76%	76,19%
Απάντησαν στην ερώτηση	42	68,85%	100,00%
Συμμετέχοντες	61	100,00%	
Καμία απάντηση	19	31,15%	
Αριθμητικός μέσος	4,29		
Τυπική Απόκλιση	0,89		
διάμεσος	5		

Στατιστικά Πεδίου για ΕΡΩΤΗΣΗ 5 Μεταπτυχιακός Φοιτητής / Μεταπτυχιακή Φοιτήτρια

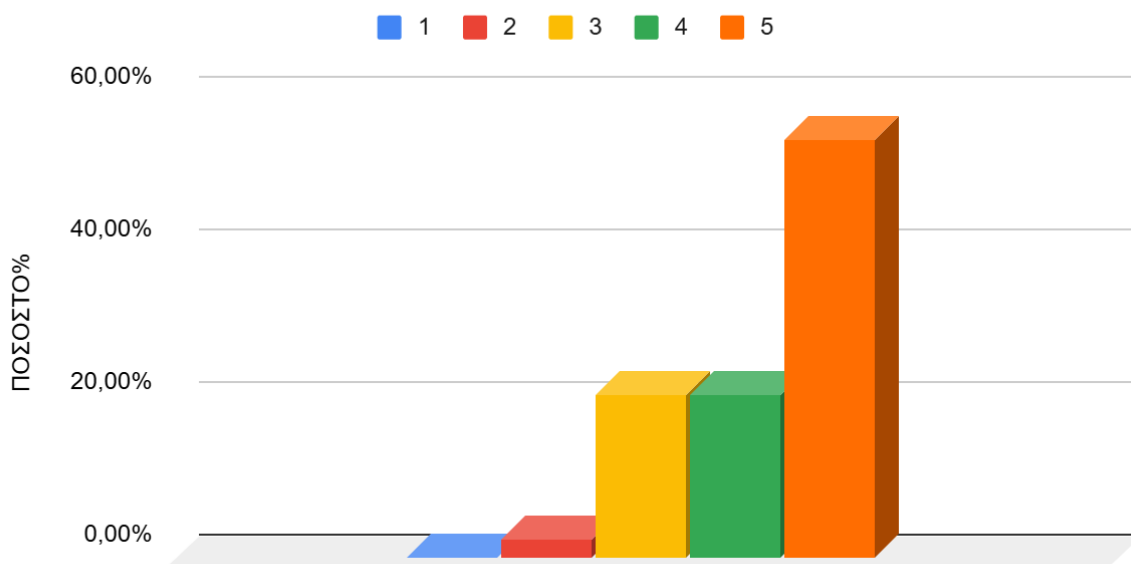

Γράφημα 2.8.4 Ραβδόγραμμα κατανομής των σχετικών συχνοτήτων επί τοις εκατό, για τη βαθμολογία της ερώτησης 5, του συνόλου των Μεταπτυχιακών φοιτητών/φοιτητριών οι οποίοι συμμετείχαν στο ερωτηματολόγιο.

Παρατηρήσεις Γραφήματος 2.8.4

Η κατανομή στο γράφημα παρουσιάζει επικρατούσα τιμή τη βαθμολογία **5**. Η δειγματική μέση τιμή είναι **4,29** και η τυπική απόκλιση **0,89**. Το **31,15%** των συμμετεχόντων δεν έχει απαντήσει στη συγκεκριμένη ερώτηση.

Υποψήφιος Διδάκτορας / Υποψήφια Διδάκτορας(18)

Απάντηση	Αποτέλεσμα	Ποσοστό %	Άθροισμα %
1 (1)	0	0,00%	0,00%
2 (2)	0	0,00%	
3 (3)	0	0,00%	0,00%
4 (4)	3	18,75%	
5 (5)	13	81,25%	100,00%
Απάντησαν στην ερώτηση	16	88,89%	100,00%
Συμμετέχοντες	18	100,00%	
Καμία απάντηση	2	11,11%	
Αριθμητικός μέσος	4,81		
Τυπική Απόκλιση	0,40		
διάμεσος	5,00		

Στατιστικά Πεδίου για ΕΡΩΤΗΣΗ 5 Υποψήφιος Διδάκτορας / Υποψήφια Διδάκτορας

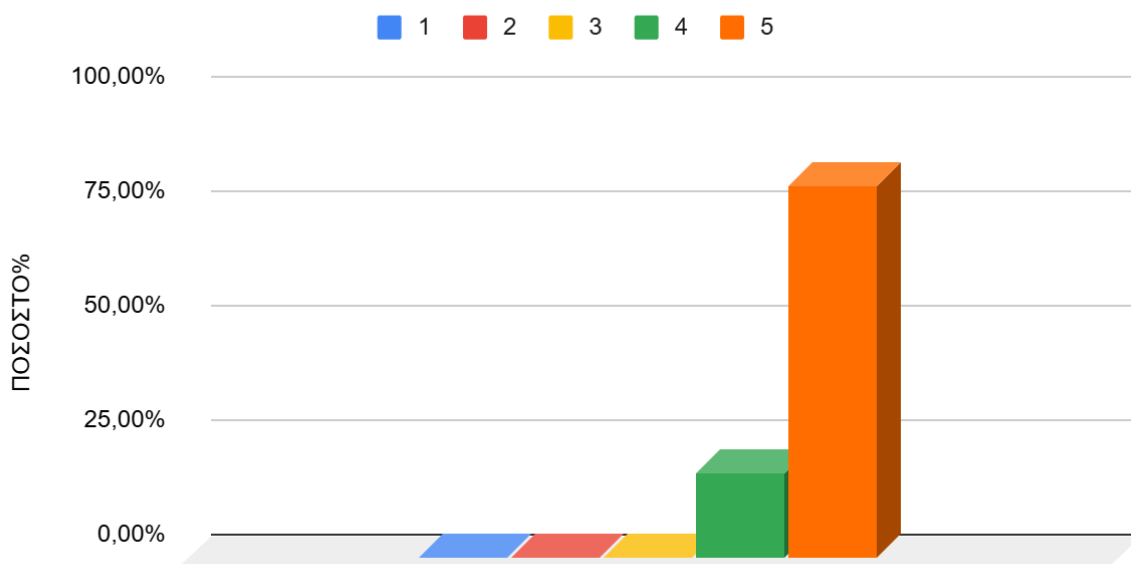

Γράφημα 2.8.5 Ραβδόγραμμα κατανομής των σχετικών συχνοτήτων επί τοις εκατό, για τη βαθμολογία της ερώτησης 5, του συνόλου των Υποψήφιων Διδακτόρων οι οποίοι συμμετείχαν στο ερωτηματολόγιο.

Παρατηρήσεις Γραφήματος 2.8.5

Η κατανομή στο γράφημα παρουσιάζει επικρατούσα τιμή τη βαθμολογία **5**. Η δειγματική μέση τιμή είναι **4,81** και η τυπική απόκλιση **0,40**. Το **11,11%** των συμμετεχόντων δεν έχει απαντήσει στη συγκεκριμένη ερώτηση.

Διοικητικό/Τεχνικό /Εργαστηριακό Προσωπικό (37)

Απάντηση	Αποτέλεσμα	Ποσοστό %	Άθροισμα %
1 (1)	0	0,00%	3,33%
2 (2)	1	3,33%	
3 (3)	3	10,00%	10,00%
4 (4)	4	13,33%	
5 (5)	22	73,33%	86,67%
Απάντησαν στην ερώτηση	30	81,08%	100,00%
Συμμετέχοντες	37	100,00%	
Καμία απάντηση	7	18,92%	
Αριθμητικός μέσος	4,57		
Τυπική Απόκλιση	0,82		
διάμεσος	5		

Στατιστικά Πεδίου ΕΡΩΤΗΣΗ 5 Διοικητικό/Τεχνικό /Εργαστηριακό Προσωπικό

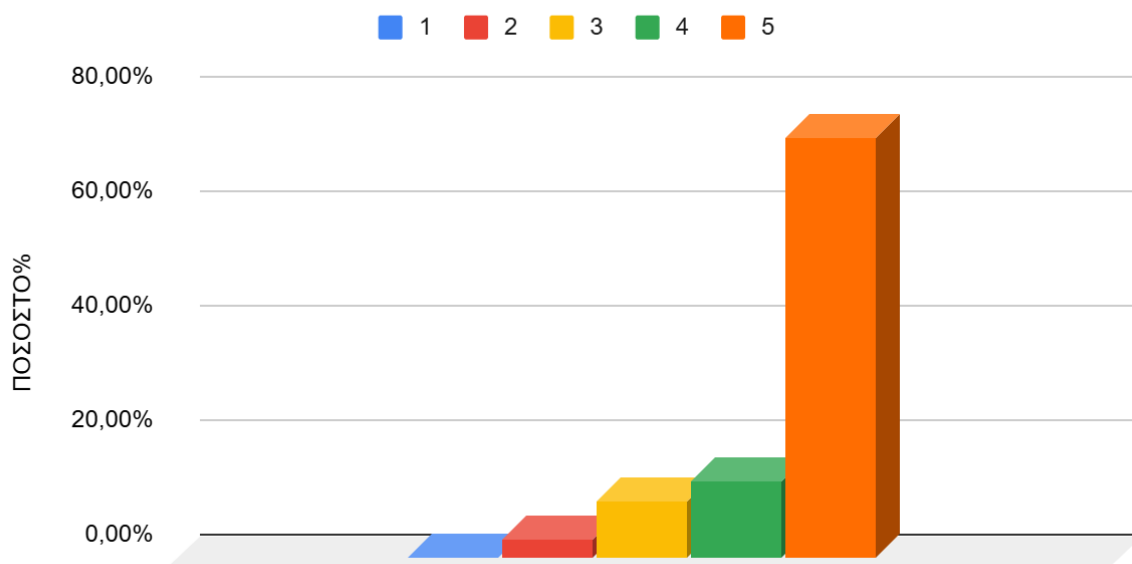

Γράφημα 2.8.6 Ραβδόγραμμα κατανομής των σχετικών συχνοτήτων επί τοις εκατό, για τη βαθμολογία της ερώτησης 5, του συνόλου του Διοικητικού/Τεχνικού /Εργαστηριακού Προσωπικού οι οποίοι συμμετείχαν στο ερωτηματολόγιο.

Παρατηρήσεις Γραφήματος 2.8.6

Η κατανομή στο γράφημα παρουσιάζει επικρατούσα τιμή τη βαθμολογία **5**. Η δειγματική μέση τιμή είναι **4,57** και η τυπική απόκλιση **0,82**. Το **18,92%** των συμμετεχόντων δεν έχει απαντήσει στη συγκεκριμένη ερώτηση.

Διδακτικό Προσωπικό (48)

Απάντηση	Αποτέλεσμα	Ποσοστό %	Άθροισμα %
1 (1)	0	0,00%	0,00%
2 (2)	0	0,00%	
3 (3)	6	13,64%	13,64%
4 (4)	14	31,82%	
5 (5)	24	54,55%	86,36%
Απάντησαν στην ερώτηση	44	91,67%	100,00%
Συμμετέχοντες	48	100,00%	
Καμία απάντηση	4	8,33%	
Αριθμητικός μέσος	4,41		
Τυπική Απόκλιση	0,73		
διάμεσος	5		

Στατιστικά Πεδίου ΕΡΩΤΗΣΗ 5 Διδακτικό Προσωπικό

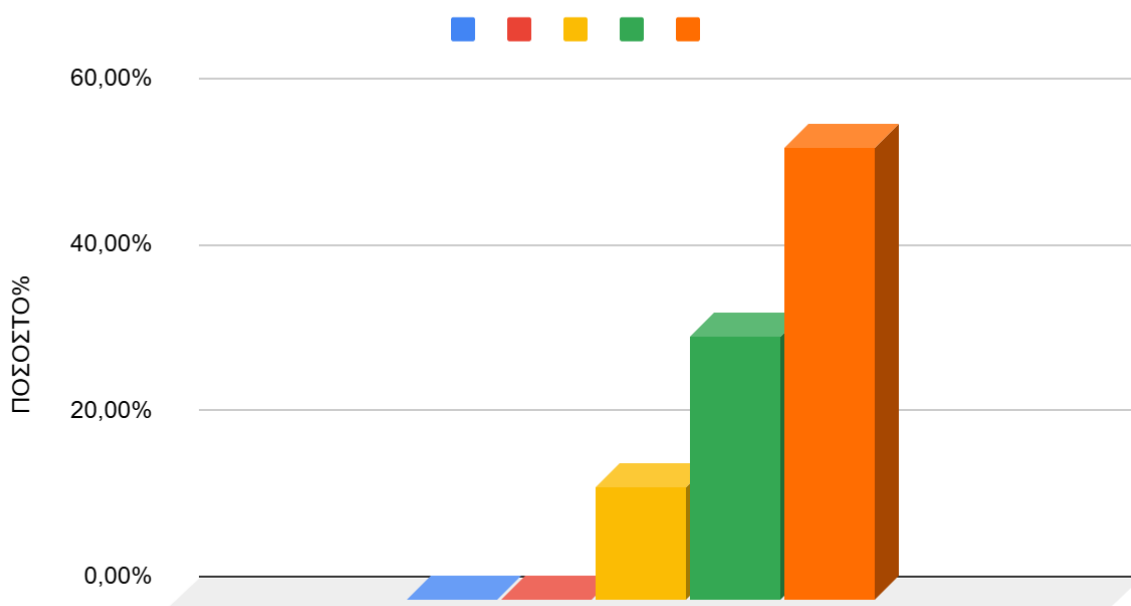

Γράφημα 2.8.7 Ραβδόγραμμα κατανομής των σχετικών συχνοτήτων επί τοις εκατό, για τη βαθμολογία της ερώτησης 5, του συνόλου του Διδακτικού Προσωπικού οι οποίοι συμμετείχαν στο ερωτηματολόγιο.

Παρατηρήσεις Γραφήματος 2.8.7

Η κατανομή στο γράφημα παρουσιάζει επικρατούσα τιμή τη βαθμολογία **5**. Η δειγματική μέση τιμή είναι **4,41** και η τυπική απόκλιση **0,73**. Το **8,33%** των συμμετεχόντων δεν έχει απαντήσει στη συγκεκριμένη ερώτηση.

Μέση Τιμή Βαθμολογίας ανά Ιδιότητα 2018-2024

ΜΕΣΗ ΤΙΜΗ ΒΑΘΜΟΛΟΓΙΑΣ ΕΡΩΤΗΣΗ 5 ΒΙΒΛΙΟΘΗΚΗ ΑΝΑ ΙΔΙΟΤΗΤΑ 2018/2024

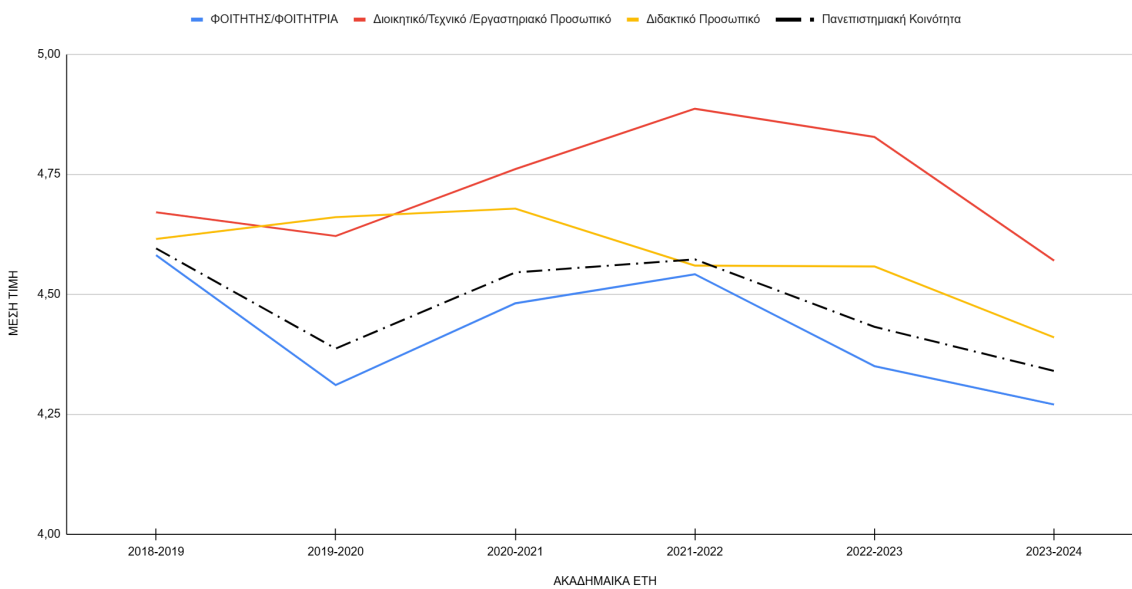

Γράφημα 2.8.8 Εξέλιξη της Μέσης Τιμής Βαθμολογίας της Ερώτησης 5 για τα έτη 2018-2024

2.9 Στατιστικά Πεδίου για ΕΡΩΤΗΣΗ 6 (Αφορά Φοιτητές/Φοιτήτριες)

ΕΡΩΤΗΣΗ 6: Αξιολογείτε, εφόσον γνωρίζετε, με βάση τον βαθμό ικανοποίησής σας τις παρεχόμενες διοικητικές υπηρεσίες του Πανεπιστημίου από το Τμήμα Φοιτητικής Μέριμνας.

Φοιτητής/Φοιτήτρια (201)

Απάντηση	Αποτέλεσμα	Ποσοστό %	Άθροισμα %
1 (1)	1	0,79%	3,94%
2 (2)	4	3,15%	
3 (3)	12	9,45%	9,45%
4 (4)	41	32,28%	
5 (5)	69	54,33%	86,61%
Απάντησαν στην ερώτηση	127	63,18%	100,00%
Συμμετέχοντες	201	100,00%	
Καμία απάντηση	74	36,82%	
Αριθμητικός μέσος	4,36		
Τυπική Απόκλιση	0,84		
διάμεσος	5,00		

Στατιστικά Πεδίου για ΕΡΩΤΗΣΗ 6 ΦΟΙΤΗΤΗΣ/ΦΟΙΤΗΤΡΙΑ

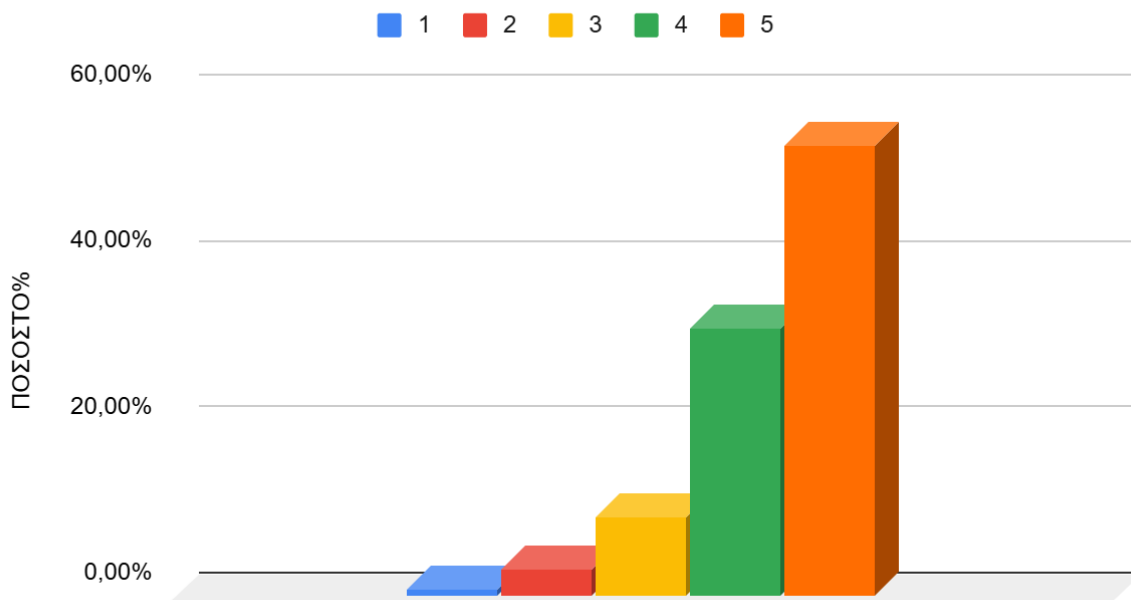

Γράφημα 2.9.1 Ραβδόγραμμα κατανομής των σχετικών συχνοτήτων επί τοις εκατό, για τη βαθμολογία της ερώτησης 6, του συνόλου των φοιτητών/φοιτητριών οι οποίοι συμμετείχαν στο ερωτηματολόγιο.

Παρατηρήσεις Γραφήματος 2.9.1

Η κατανομή στο γράφημα παρουσιάζει επικρατούσα τιμή τη βαθμολογία **5**. Η δειγματική μέση τιμή είναι **4,36** και η τυπική απόκλιση **0,84**. Το **36,82%** των συμμετεχόντων δεν έχει απαντήσει στη συγκεκριμένη ερώτηση.

Προπτυχιακός Φοιτητής / Προπτυχιακή Φοιτήτρια(122)

Απάντηση	Αποτέλεσμα	Ποσοστό %	Άθροισμα %
1 (1)	1	1,12%	5,62%
2 (2)	4	4,49%	
3 (3)	9	10,11%	10,11%
4 (4)	32	35,96%	
5 (5)	43	48,31%	84,27%
Απάντησαν στην ερώτηση	89	72,95%	100,00%
Συμμετέχοντες	122	100,00%	
Καμία απάντηση	33	27,05%	
Αριθμητικός μέσος	4,26		
Τυπική Απόκλιση	0,9		
διάμεσος	4		

Στατιστικά Πεδίου για ΕΡΩΤΗΣΗ 6 Προπτυχιακός Φοιτητής / Προπτυχιακή Φοιτήτρια

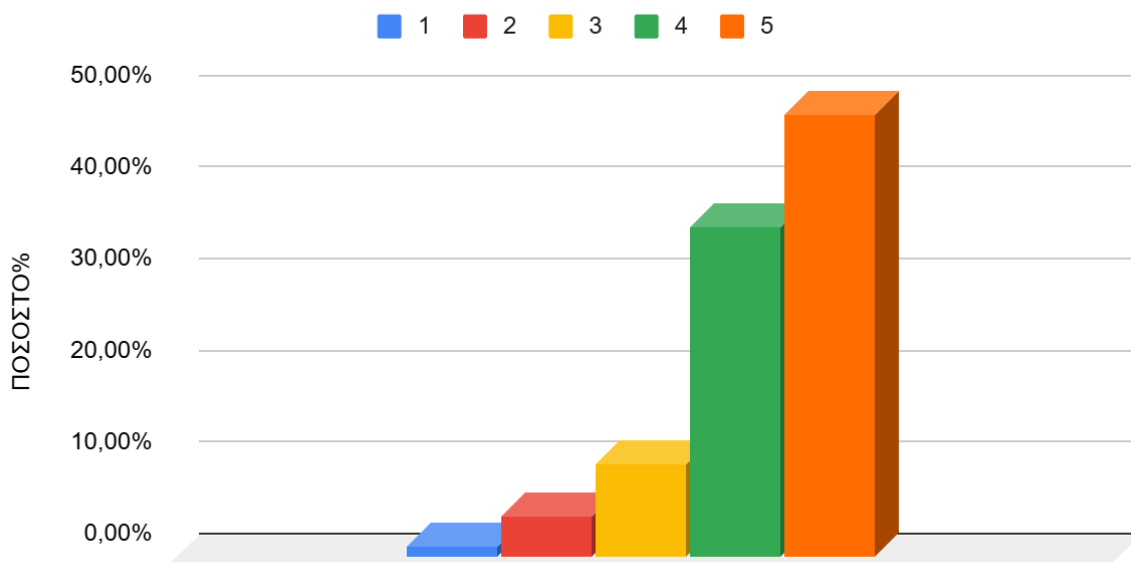

Γράφημα 2.9.2 Ραβδόγραμμα κατανομής των σχετικών συχνοτήτων επί τοις εκατό, για τη βαθμολογία της ερώτησης 6, του συνόλου των Προπτυχιακών φοιτητών/φοιτητριών οι οποίοι συμμετείχαν στο ερωτηματολόγιο.

Παρατηρήσεις Γραφήματος 2.9.2

Η κατανομή στο γράφημα παρουσιάζει επικρατούσα τιμή τη βαθμολογία **5**. Η δειγματική μέση τιμή είναι **4,26** και η τυπική απόκλιση **0,9**. Το **27,05%** των συμμετεχόντων δεν έχει απαντήσει στη συγκεκριμένη ερώτηση.

Μεταπτυχιακός Φοιτητής / Μεταπτυχιακή Φοιτήτρια(61)

Απάντηση	Αποτέλεσμα	Ποσοστό %	Άθροισμα %
1 (1)	0	0,00%	0,00%
2 (2)	0	0,00%	
3 (3)	2	6,90%	6,90%
4 (4)	8	27,59%	
5 (5)	19	65,52%	93,10%
Απάντησαν στην ερώτηση	29	47,54%	100,00%
Συμμετέχοντες	61	100,00%	
Καμία απάντηση	32	52,46%	
Αριθμητικός μέσος	4,59		
Τυπική Απόκλιση	0,63		
διάμεσος	5		

Στατιστικά Πεδίου για ΕΡΩΤΗΣΗ 6 Μεταπτυχιακός Φοιτητής / Μεταπτυχιακή Φοιτήτρια

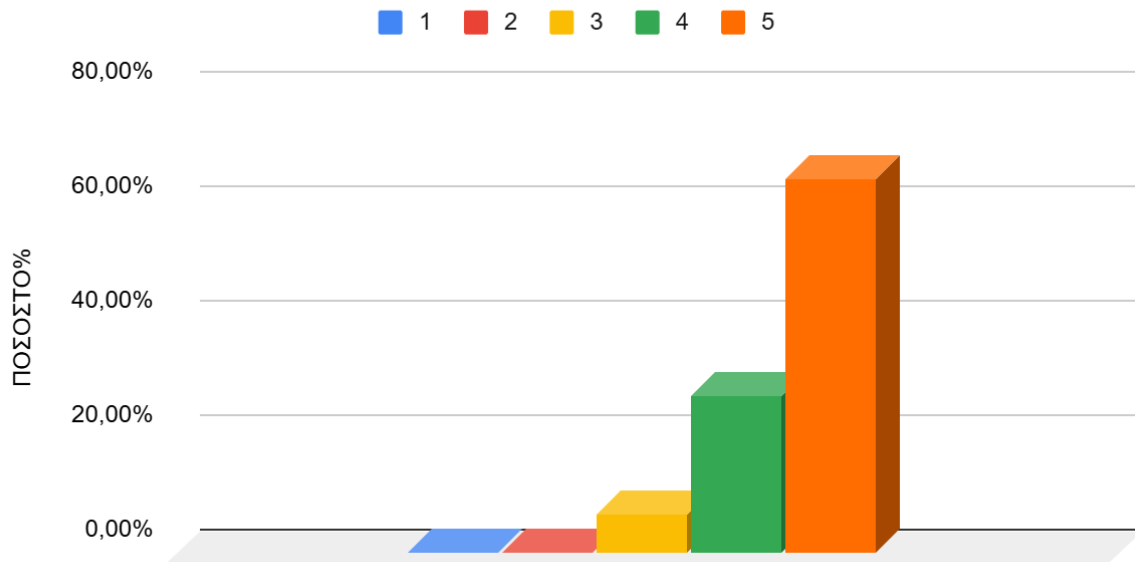

Γράφημα 2.9.3 Ραβδόγραμμα κατανομής των σχετικών συχνοτήτων επί τοις εκατό, για τη βαθμολογία της ερώτησης 6, του συνόλου των Μεταπτυχιακών φοιτητών/φοιτητριών οι οποίοι συμμετείχαν στο ερωτηματολόγιο.

Παρατηρήσεις Γραφήματος 2.9.3

Η κατανομή στο γράφημα παρουσιάζει επικρατούσα τιμή τη βαθμολογία **5**. Η δειγματική μέση τιμή είναι **4,59** και η τυπική απόκλιση **0,63**. Το **52,46%** των συμμετεχόντων δεν έχει απαντήσει στη συγκεκριμένη ερώτηση

Υποψήφιος Διδάκτορας / Υποψήφια Διδάκτορας(18)

Απάντηση	Αποτέλεσμα	Ποσοστό %	Άθροισμα %
1 (1)	0	0,00%	0,00%
2 (2)	0	0,00%	
3 (3)	1	11,11%	11,11%
4 (4)	1	11,11%	
5 (5)	7	77,78%	88,89%
Απάντησαν στην ερώτηση	9	50,00%	100,00%
Συμμετέχοντες	18	100,00%	
Καμία απάντηση	9	50,00%	
Αριθμητικός μέσος	4,67		
Τυπική Απόκλιση	0,71		
διάμεσος	5,00		

Στατιστικά Πεδίου για ΕΡΩΤΗΣΗ 6 Υποψήφιος Διδάκτορας / Υποψήφια Διδάκτορας

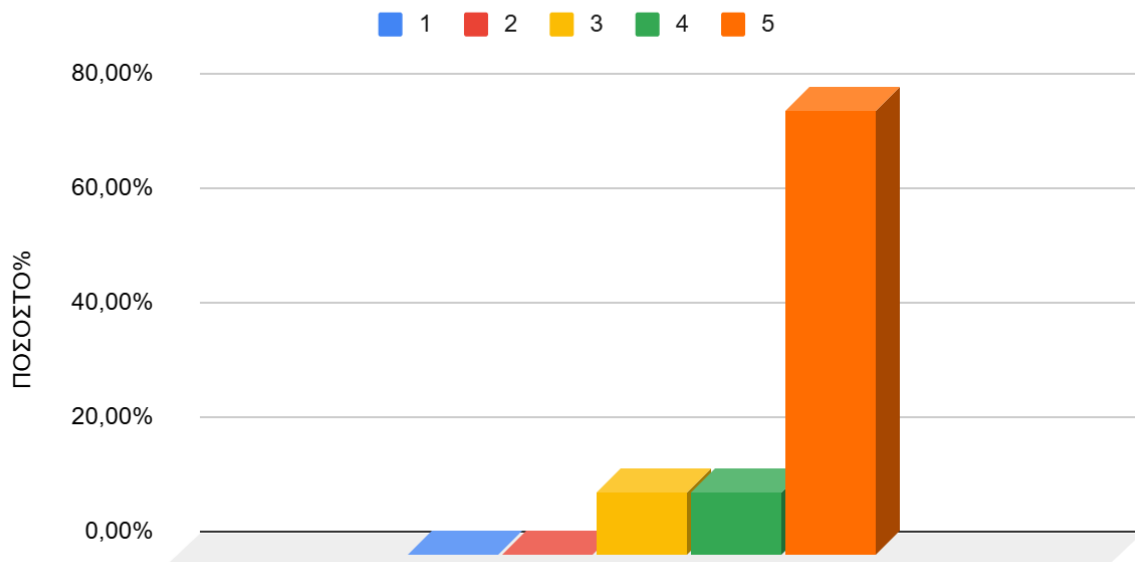

Γράφημα 2.9.4 Ραβδόγραμμα κατανομής των σχετικών συχνοτήτων επί τοις εκατό, για τη βαθμολογία της ερώτησης 6, του συνόλου των Υποψήφιων Διδασκόντων οι οποίοι συμμετείχαν στο ερωτηματολόγιο.

Παρατηρήσεις Γραφήματος 2.9.4

Η κατανομή στο γράφημα παρουσιάζει επικρατούσα τιμή τη βαθμολογία **5**. Η δειγματική μέση τιμή είναι **4,67** και η τυπική απόκλιση **0,71**. Το **50,00%** των συμμετεχόντων δεν έχει απαντήσει στη συγκεκριμένη ερώτηση

2.10 Στατιστικά Πεδίου για ΕΡΩΤΗΣΗ 7 (Αφορά Φοιτητές/Φοιτήτριες)

ΕΡΩΤΗΣΗ 7: Αξιολογείτε, εφόσον γνωρίζετε, με βάση τον βαθμό ικανοποίησής σας τις υπηρεσίες που παρέχονται από το Κέντρο Συμβουλευτικής Φοιτητών.

Φοιτητής/Φοιτήτρια (201)

Απάντηση	Αποτέλεσμα	Ποσοστό %	Άθροισμα %
1 (1)	3	3,26%	3,26%
2 (2)	0	0,00%	
3 (3)	3	3,26%	3,26%
4 (4)	29	31,52%	
5 (5)	57	61,96%	93,48%
Απάντησαν στην ερώτηση	92	45,77%	100,00%
Συμμετέχοντες	201	100,00%	
Καμία απάντηση	109	54,23%	
Αριθμητικός μέσος	4,49		
Τυπική Απόκλιση	0,85		
Διάμεσος	5,00		

Στατιστικά Πεδίου για ΕΡΩΤΗΣΗ 7 ΦΟΙΤΗΤΗΣ/ΦΟΙΤΗΤΡΙΑ

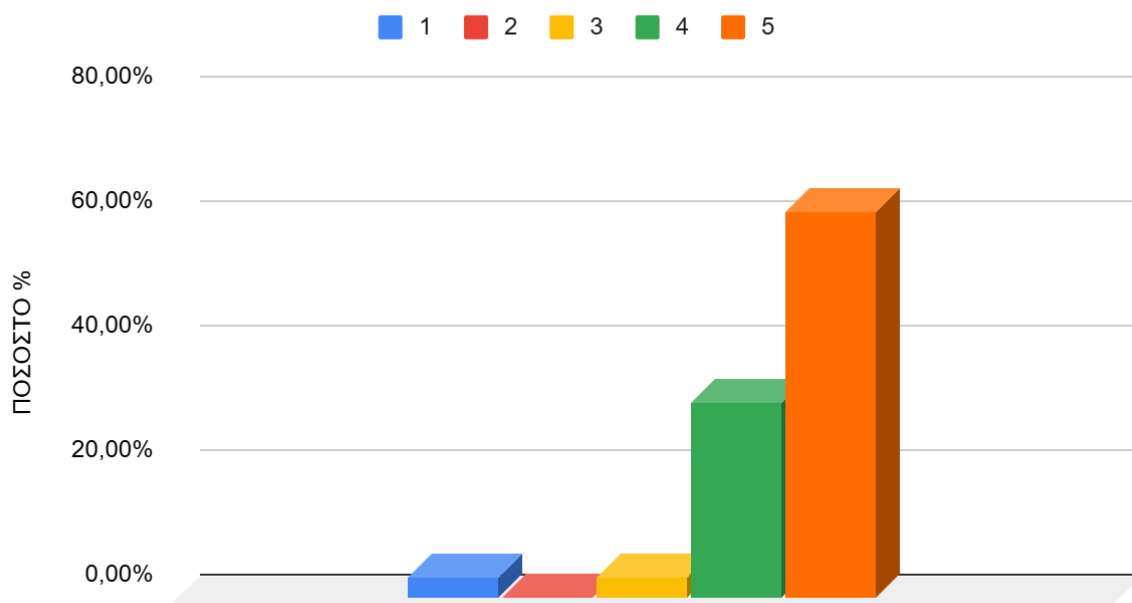

Γράφημα 2.10.1 Ραβδόγραμμα κατανομής των σχετικών συχνοτήτων επί τοις εκατό, για τη βαθμολογία της ερώτησης 7, του συνόλου των φοιτητών/φοιτητριών οι οποίοι συμμετείχαν στο ερωτηματολόγιο.

Παρατηρήσεις Γραφήματος 2.10.1

Η κατανομή στο γράφημα παρουσιάζει επικρατούσα τιμή τη βαθμολογία **5**. Η δειγματική μέση τιμή είναι **4,49** και η τυπική απόκλιση **0,85**. Το **54,23%** των συμμετεχόντων δεν έχει απαντήσει στη συγκεκριμένη ερώτηση.

Προπτυχιακός Φοιτητής / Προπτυχιακή Φοιτήτρια(122)

Απάντηση	Αποτέλεσμα	Ποσοστό %	Άθροισμα %
1 (1)	3	5,26%	5,26%
2 (2)	0	0,00%	
3 (3)	2	3,51%	3,51%
4 (4)	20	35,09%	
5 (5)	32	56,14%	91,23%
Απάντησαν στην ερώτηση	57	46,72%	100,00%
Συμμετέχοντες	122	100,00%	
Καμία απάντηση	65	53,28%	
Αριθμητικός μέσος	4,37		
Τυπική Απόκλιση	0,98		

διάμεσος	5		
----------	---	--	--

Στατιστικά Πεδίου για ΕΡΩΤΗΣΗ 7 Προπτυχιακός Φοιτητής / Προπτυχιακή Φοιτήτρια

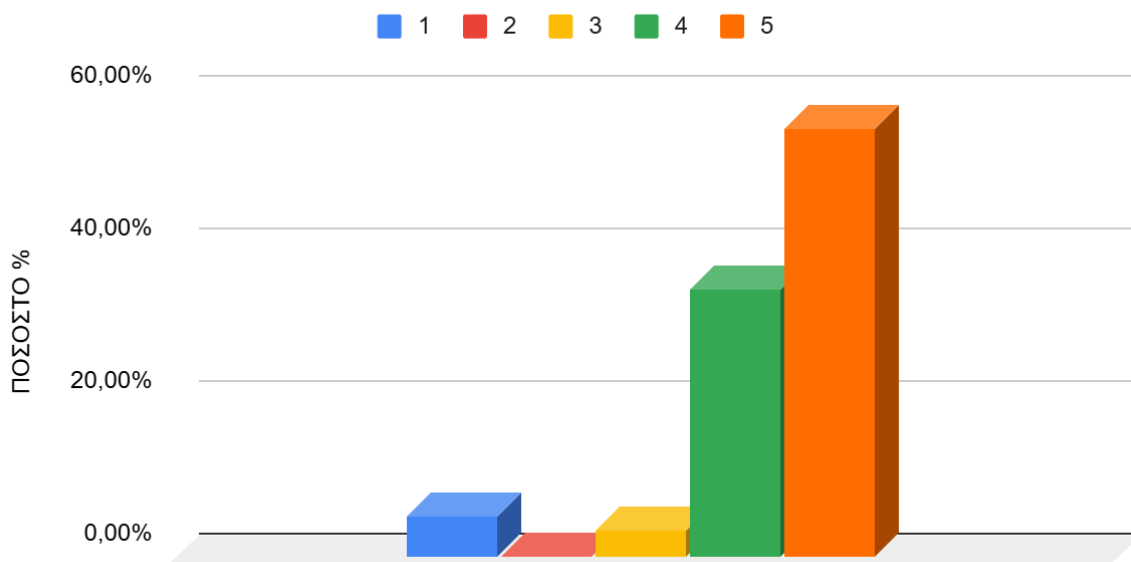

Γράφημα 2.10.2 Ραβδόγραμμα κατανομής των σχετικών συχνοτήτων επί τοις εκατό, για τη βαθμολογία της ερώτησης 7, του συνόλου των Προπτυχιακών φοιτητών/φοιτητριών οι οποίοι συμμετείχαν στο ερωτηματολόγιο.

Παρατηρήσεις Γραφήματος 2.10.2

Η κατανομή στο γράφημα παρουσιάζει επικρατούσα τιμή τη βαθμολογία **5**. Η δειγματική μέση τιμή είναι **4,37** και η τυπική απόκλιση **0,98**. Το **53,28%** των συμμετεχόντων δεν έχει απαντήσει στη συγκεκριμένη ερώτηση.

Μεταπτυχιακός Φοιτητής / Μεταπτυχιακή Φοιτήτρια(61)

Απάντηση	Αποτέλεσμα	Ποσοστό %	Άθροισμα %
1 (1)	0	0,00%	0,00%
2 (2)	0	0,00%	
3 (3)	1	4,17%	4,17%
4 (4)	8	33,33%	
5 (5)	15	62,50%	95,83%
Απάντησαν στην ερώτηση	24	39,34%	100,00%
Συμμετέχοντες	61	100,00%	
Καμία απάντηση	37	60,66%	

Αριθμητικός μέσος	4,58		
Τυπική Απόκλιση	0,58		
διάμεσος	5		

Στατιστικά Πεδίου για ΕΡΩΤΗΣΗ 7 Μεταπτυχιακός Φοιτητής / Μεταπτυχιακή Φοιτήτρια

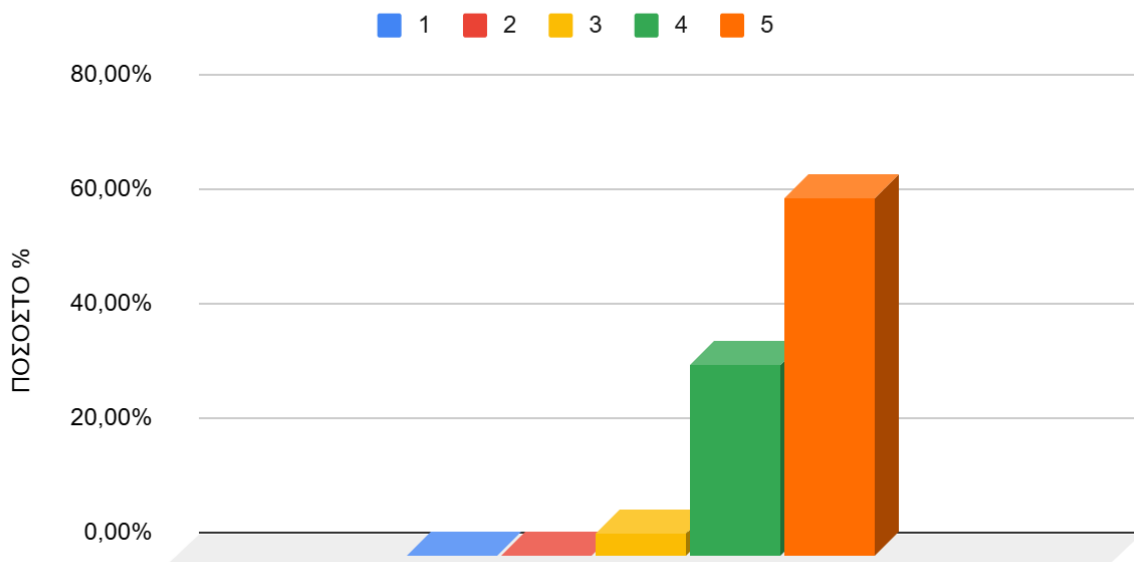

Γράφημα 2.10.3 Ραβδόγραμμα κατανομής των σχετικών συχνοτήτων επί τοις εκατό, για τη βαθμολογία της ερώτησης 7, του συνόλου των Προπτυχιακών φοιτητών/φοιτητριών οι οποίοι συμμετείχαν στο ερωτηματολόγιο.

Παρατηρήσεις Γραφήματος 2.10.3

Η κατανομή στο γράφημα παρουσιάζει επικρατούσα τιμή τη βαθμολογία **5**. Η δειγματική μέση τιμή είναι **4,58** και η τυπική απόκλιση **0,58**. Το **60,66%** των συμμετεχόντων δεν έχει απαντήσει στη συγκεκριμένη ερώτηση.

Υποψήφιος Διδάκτορας / Υποψήφια Διδάκτορας(18)

Απάντηση	Αποτέλεσμα	Ποσοστό %	Άθροισμα %
1 (1)	0	0,00%	0,00%
2 (2)	0	0,00%	
3 (3)	0	0,00%	0,00%
4 (4)	1	9,09%	
5 (5)	10	90,91%	100,00%
Απάντησαν στην ερώτηση	11	61,11%	100,00%
Συμμετέχοντες	18	100,00%	
Καμία απάντηση	7	38,89%	
Αριθμητικός μέσος	4,91		
Τυπική Απόκλιση	0,30		
διάμεσος	5,00		

Στατιστικά Πεδίου για ΕΡΩΤΗΣΗ 7 Υποψήφιος Διδάκτορας / Υποψήφια Διδάκτορας

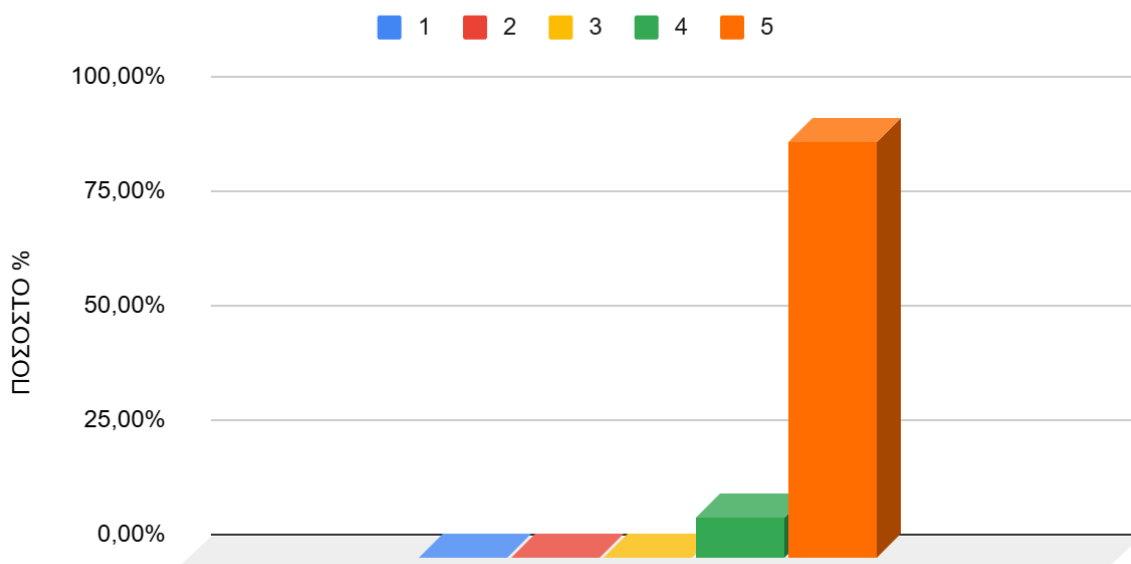

Γράφημα 2.10.4 Ραβδόγραμμα κατανομής των σχετικών συχνοτήτων επί τοις εκατό, για τη βαθμολογία της ερώτησης 7, του συνόλου των Προπτυχιακών φοιτητών/φοιτητριών οι οποίοι συμμετείχαν στο ερωτηματολόγιο.

Παρατηρήσεις Γραφήματος 2.10.4

Η κατανομή στο γράφημα παρουσιάζει επικρατούσα τιμή τη βαθμολογία **5**. Η δειγματική μέση τιμή είναι **4,91** και η τυπική απόκλιση **0,30**. Το **38,89%** των συμμετεχόντων δεν έχει απαντήσει στη συγκεκριμένη ερώτηση.

2.11 Στατιστικά Πεδίου για ΕΡΩΤΗΣΗ 8 (Αφορά Φοιτητές/Φοιτήτριες)

ΕΡΩΤΗΣΗ 8: Αξιολογείστε τις υπηρεσίες υποστήριξης φοιτητών από το Γραφείο Διασύνδεσης ανάλογα με τον βαθμό ικανοποίησής σας.

Φοιτητής/Φοιτήτρια (201)

Απάντηση	Αποτέλεσμα	Ποσοστό %	Άθροισμα %
1 (1)	1	0,93%	3,73%
2 (2)	3	2,80%	
3 (3)	2	1,87%	1,87%
4 (4)	31	28,97%	
5 (5)	70	65,42%	94,39%
Απάντησαν στην ερώτηση	107	53,23%	100,00%
Συμμετέχοντες	201	100,00%	
Καμία απάντηση	94	46,77%	
Αριθμητικός μέσος	4,55		
Τυπική Απόκλιση	0,76		
διάμεσος	5,00		

Στατιστικά Πεδίου για ΕΡΩΤΗΣΗ 8 ΦΟΙΤΗΤΗΣ/ΦΟΙΤΗΤΡΙΑ

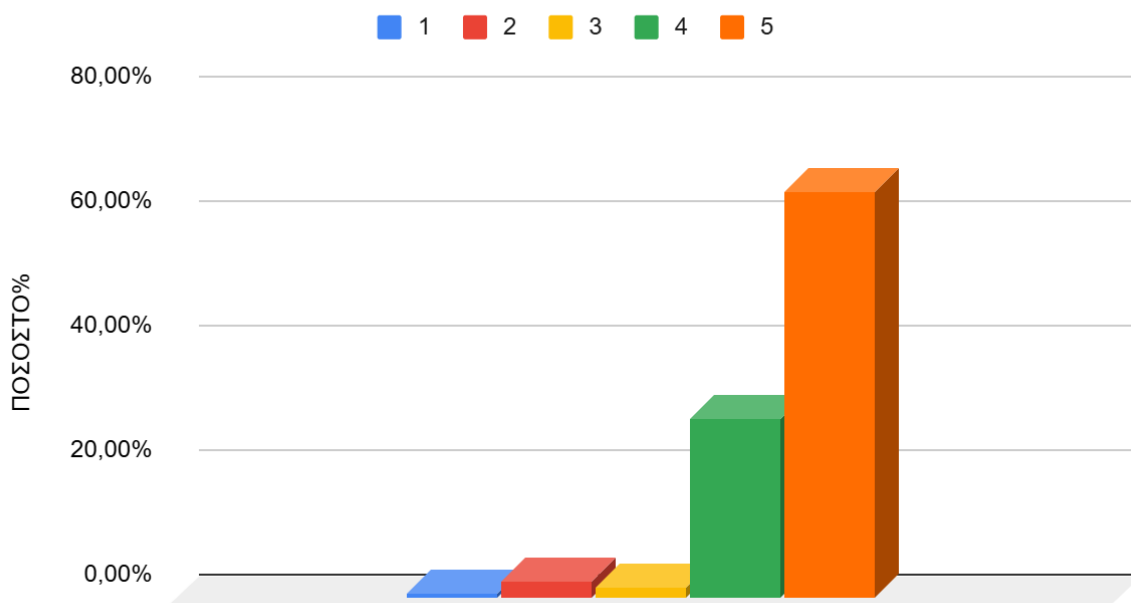

Γράφημα 2.11.1 Ραβδόγραμμα κατανομής των σχετικών συχνοτήτων επί τοις εκατό, για τη βαθμολογία της ερώτησης 8, του συνόλου των φοιτητών/φοιτητριών οι οποίοι συμμετείχαν στο ερωτηματολόγιο.

Παρατηρήσεις Γραφήματος 2.11.1

Η κατανομή στο γράφημα παρουσιάζει επικρατούσα τιμή τη βαθμολογία **5**. Η δειγματική μέση τιμή είναι **4,55** και η τυπική απόκλιση **0,76**. Το **46,77%** των συμμετεχόντων δεν έχει απαντήσει στη συγκεκριμένη ερώτηση.

Προπτυχιακός Φοιτητής / Προπτυχιακή Φοιτήτρια(122)

Απάντηση	Αποτέλεσμα	Ποσοστό %	Άθροισμα %
1 (1)	1	1,56%	4,69%
2 (2)	2	3,13%	
3 (3)	1	1,56%	1,56%
4 (4)	22	34,38%	
5 (5)	38	59,38%	93,75%
Απάντησαν στην ερώτηση	64	52,46%	100,00%
Συμμετέχοντες	122	100,00%	
Καμία απάντηση	58	47,54%	
Αριθμητικός μέσος	4,47		
Τυπική Απόκλιση	0,82		
διάμεσος	5		

Στατιστικά Πεδίου για ΕΡΩΤΗΣΗ 8 Προπτυχιακός Φοιτητής / Προπτυχιακή Φοιτήτρια

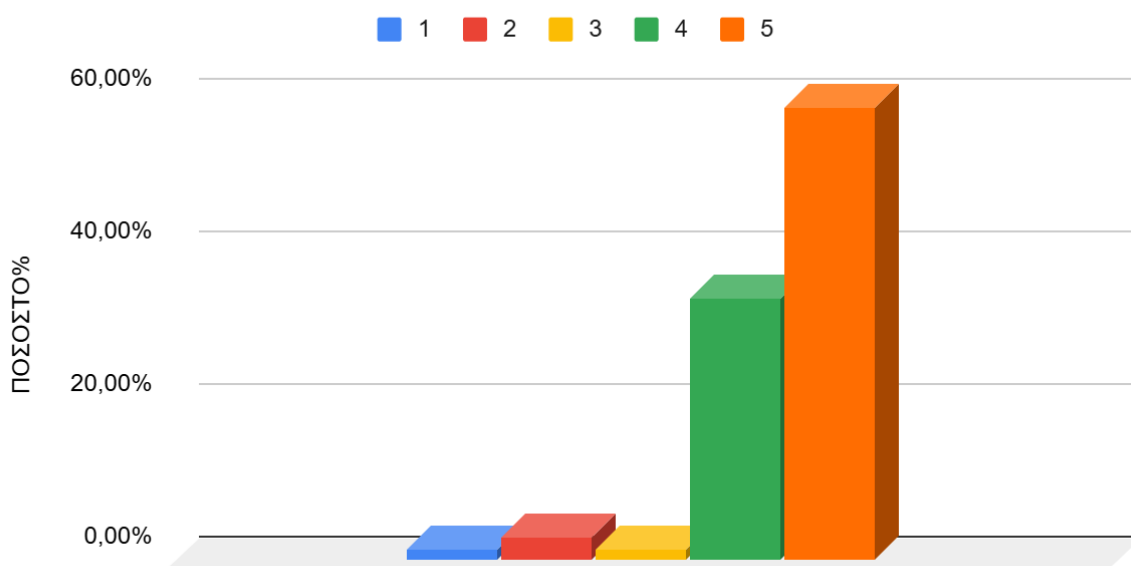

Γράφημα 2.11.2 Ραβδόγραμμα κατανομής των σχετικών συχνοτήτων επί τοις εκατό, για τη βαθμολογία της ερώτησης 8, του συνόλου των Προπτυχιακών φοιτητών/φοιτητριών οι οποίοι συμμετείχαν στο ερωτηματολόγιο.

Παρατηρήσεις Γραφήματος 2.11.2

Η κατανομή στο γράφημα παρουσιάζει επικρατούσα τιμή τη βαθμολογία **5**. Η δειγματική μέση τιμή είναι **4,47** και η τυπική απόκλιση **0,82**. Το **47,54%** των συμμετεχόντων δεν έχει απαντήσει στη συγκεκριμένη ερώτηση.

Μεταπτυχιακός Φοιτητής / Μεταπτυχιακή Φοιτήτρια(61)

Απάντηση	Αποτέλεσμα	Ποσοστό %	Άθροισμα %
1 (1)	0	0,00%	2,86%
2 (2)	1	2,86%	
3 (3)	1	2,86%	2,86%
4 (4)	9	25,71%	
5 (5)	24	68,57%	94,29%
Απάντησαν στην ερώτηση	35	57,38%	100,00%
Συμμετέχοντες	61	100,00%	
Καμία απάντηση	26	42,62%	
Αριθμητικός μέσος	4,60		
Τυπική Απόκλιση	0,69		
διάμεσος	5		

Στατιστικά Πεδίου για ΕΡΩΤΗΣΗ 8 Μεταπτυχιακός Φοιτητής / Μεταπτυχιακή Φοιτήτρια

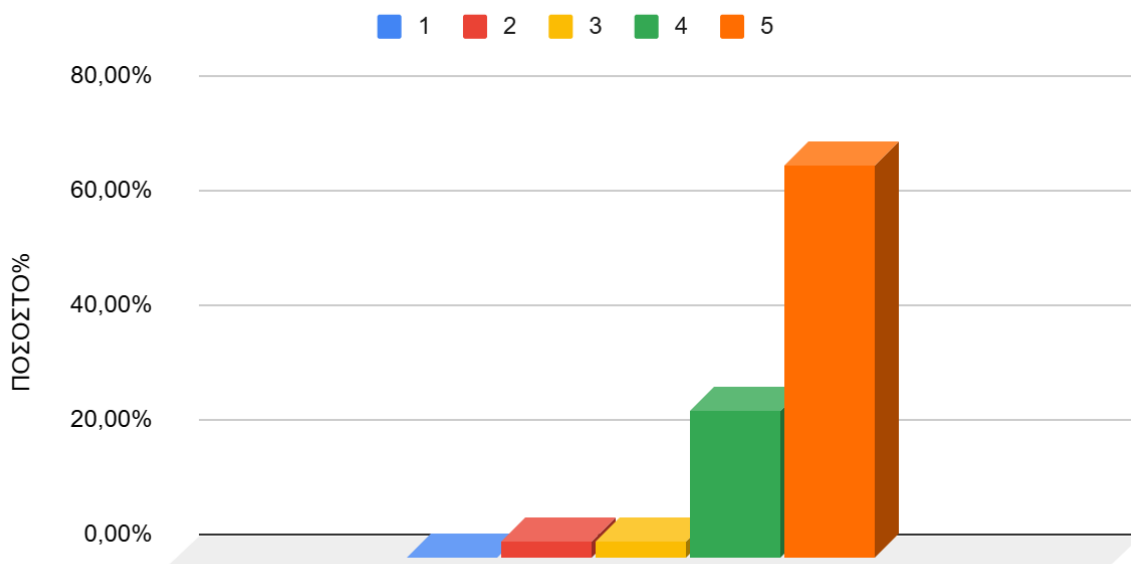

Γράφημα 2.11.3 Ραβδόγραμμα κατανομής των σχετικών συχνοτήτων επί τοις εκατό, για τη βαθμολογία της ερώτησης 8, του συνόλου των Μεταπτυχιακών φοιτητών/φοιτητριών οι οποίοι συμμετείχαν στο ερωτηματολόγιο.

Παρατηρήσεις Γραφήματος 2.11.3

Η κατανομή στο γράφημα παρουσιάζει επικρατούσα τιμή τη βαθμολογία **5**. Η δειγματική μέση τιμή είναι **4,60** και η τυπική απόκλιση **0,69**. Το **42,62%** των συμμετεχόντων δεν έχει απαντήσει στη συγκεκριμένη ερώτηση.

Υποψήφιος Διδάκτορας / Υποψήφια Διδάκτορας(18)

Απάντηση	Αποτέλεσμα	Ποσοστό %	Άθροισμα %
1 (1)	0	0,00%	0,00%
2 (2)	0	0,00%	
3 (3)	0	0,00%	0,00%
4 (4)	0	0,00%	
5 (5)	8	100,00%	100,00%
Απάντησαν στην ερώτηση	8	44,44%	100,00%
Συμμετέχοντες	18	100,00%	
Καμία απάντηση	10	55,56%	
Αριθμητικός μέσος	5,00		
Τυπική Απόκλιση	0,00		
διάμεσος	5,00		

Στατιστικά Πεδίου για ΕΡΩΤΗΣΗ 8 Υποψήφιος Διδάκτορας Υποψήφια Διδάκτορας

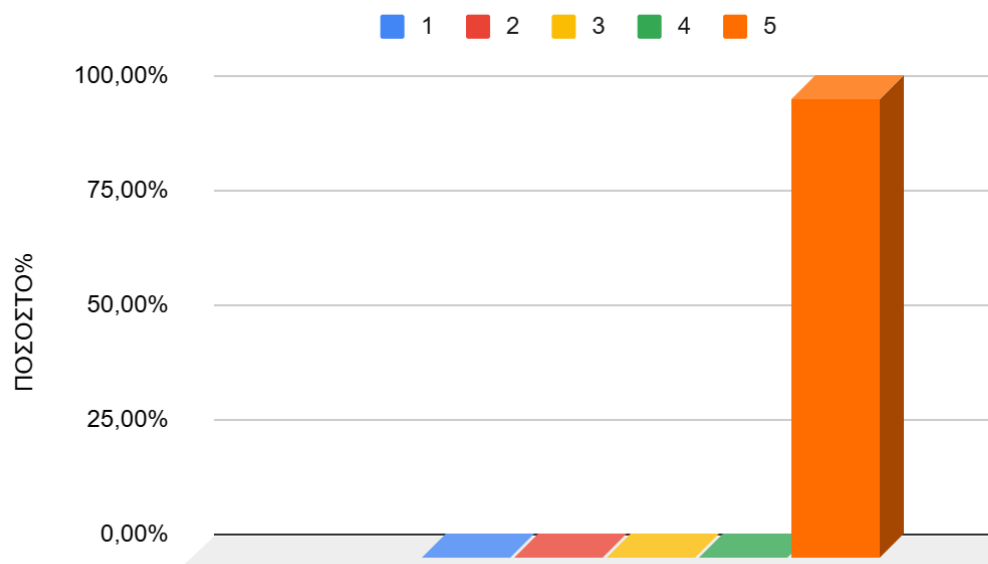

Γράφημα 2.11.4 Ραβδόγραμμα κατανομής των σχετικών συχνοτήτων επί τοις εκατό, για τη βαθμολογία της ερώτησης 8, του συνόλου των Μεταπτυχιακών φοιτητών/φοιτητριών οι οποίοι συμμετείχαν στο ερωτηματολόγιο.

Παρατηρήσεις Γραφήματος 2.11.4

Η κατανομή στο γράφημα παρουσιάζει επικρατούσα τιμή τη βαθμολογία **5**. Η δειγματική μέση τιμή είναι **5,00** και η τυπική απόκλιση **0,00**. Το **55,56%** των συμμετεχόντων δεν έχει απαντήσει στη συγκεκριμένη ερώτηση.

**2.12 Στατιστικά Πεδίου για ΕΡΩΤΗΣΗ 9 (Αφορά
Φοιτητές/Φοιτήτριες)**

ΕΡΩΤΗΣΗ 9: Αξιολογείστε τις υπηρεσίες υποστήριξης φοιτητών από το γραφείο Πρακτικής Άσκησης ανάλογα με τον βαθμό ικανοποίησής σας.

Φοιτητής/Φοιτήτρια (201)

Απάντηση	Αποτέλεσμα	Ποσοστό %	Άθροισμα %
1 (1)	3	3,80%	12,66%
2 (2)	7	8,86%	
3 (3)	10	12,66%	12,66%
4 (4)	22	27,85%	
5 (5)	37	46,84%	74,69%
Απάντησαν στην ερώτηση	79	39,30%	100,00%
Συμμετέχοντες	201	100,00%	
Καμία απάντηση	122	60,70%	
Αριθμητικός μέσος	4,05		
Τυπική Απόκλιση	1,14		
διάμεσος	4,00		

Στατιστικά Πεδίου για ΕΡΩΤΗΣΗ 9 ΦΟΙΤΗΤΗΣ/ΦΟΙΤΗΤΡΙΑ

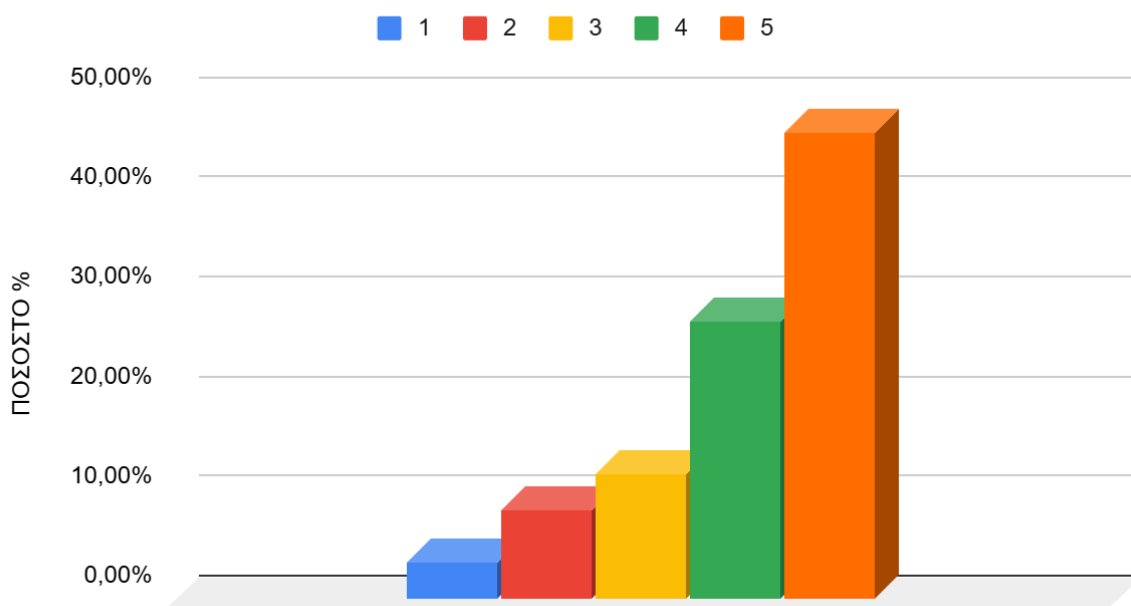

Γράφημα 2.12.1 Ραβδόγραμμα κατανομής των σχετικών συχνοτήτων επί τοις εκατό, για τη βαθμολογία της ερώτησης 9, του συνόλου των φοιτητών/φοιτητριών οι οποίοι συμμετείχαν στο ερωτηματολόγιο.

Παρατηρήσεις Γραφήματος 2.12.1

Η κατανομή στο γράφημα παρουσιάζει επικρατούσα τιμή τη βαθμολογία **5**. Η δειγματική μέση τιμή είναι **4,05** και η τυπική απόκλιση **1,14**. Το **60,70%** των συμμετεχόντων δεν έχει απαντήσει στη συγκεκριμένη ερώτηση.

Προπτυχιακός Φοιτητής / Προπτυχιακή Φοιτήτρια(122)

Απάντηση	Αποτέλεσμα	Ποσοστό %	Άθροισμα %
1 (1)	2	3,85%	13,46%
2 (2)	5	9,62%	
3 (3)	9	17,31%	17,31%
4 (4)	13	25,00%	
5 (5)	23	44,23%	69,23%
Απάντησαν στην ερώτηση	52	42,62%	100,00%
Συμμετέχοντες	122	100,00%	
Καμία απάντηση	70	57,38%	
Αριθμητικός μέσος	3,96		
Τυπική Απόκλιση	1,17		
διάμεσος	4		

Στατιστικά Πεδίου για ΕΡΩΤΗΣΗ 9 Προπτυχιακός Φοιτητής / Προπτυχιακή Φοιτήτρια

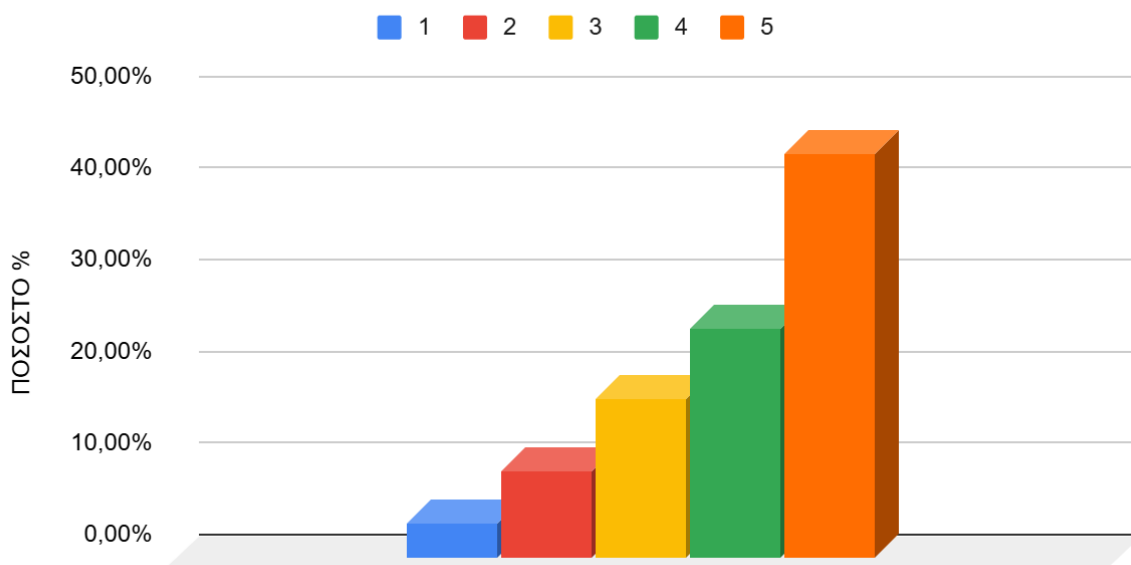

Γράφημα 2.12.2 Ραβδόγραμμα κατανομής των σχετικών συχνοτήτων επί τοις εκατό, για τη βαθμολογία της ερώτησης 9, του συνόλου των Προπτυχιακών φοιτητών/φοιτητριών οι οποίοι συμμετείχαν στο ερωτηματολόγιο.

Παρατηρήσεις Γραφήματος 2.12.2

Η κατανομή στο γράφημα παρουσιάζει επικρατούσα τιμή τη βαθμολογία **5**. Η δειγματική μέση τιμή είναι **3,96** και η τυπική απόκλιση **1,17**. Η υψηλή τυπική απόκλιση υποδηλώνει μεγάλη διασπορά των απαντήσεων γύρω από τον μέσο όρο, γεγονός που αντανακλά

διαφοροποίηση απόψεων μεταξύ των συμμετεχόντων. Το **57,38%** των συμμετεχόντων δεν έχει απαντήσει στη συγκεκριμένη ερώτηση.

Μεταπτυχιακός Φοιτητής / Μεταπτυχιακή Φοιτήτρια(61)

Απάντηση	Αποτέλεσμα	Ποσοστό %	Άθροισμα %
1 (1)	1	4,17%	8,33%
2 (2)	1	4,17%	
3 (3)	1	4,17%	4,17%
4 (4)	8	33,33%	
5 (5)	13	54,17%	87,50%
Απάντησαν στην ερώτηση	24	39,34%	100,00%
Συμμετέχοντες	61	100,00%	
Καμία απάντηση	37	60,66%	
Αριθμητικός μέσος	4,29		
Τυπική Απόκλιση	1,04		
διάμεσος	5		

Στατιστικά Πεδίου για ΕΡΩΤΗΣΗ 9 Μεταπτυχιακός Φοιτητής / Μεταπτυχιακή Φοιτήτρια

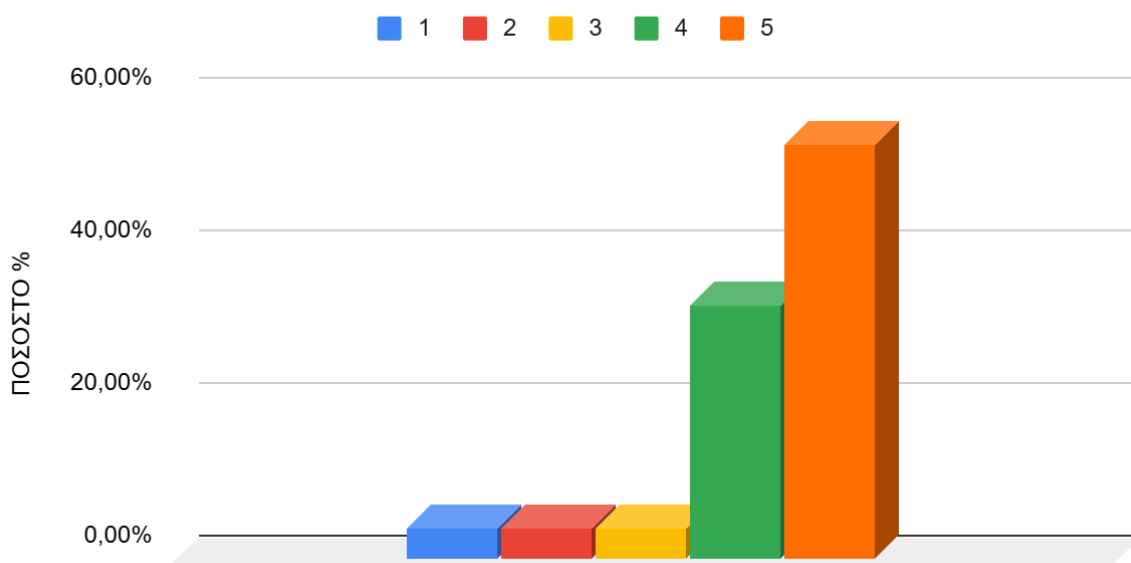

Γράφημα 2.12.3 Ραβδόγραμμα κατανομής των σχετικών συχνοτήτων επί τοις εκατό, για τη βαθμολογία της ερώτησης 9, του συνόλου των Μεταπτυχιακών φοιτητών/φοιτητριών οι οποίοι συμμετείχαν στο ερωτηματολόγιο.

Παρατηρήσεις Γραφήματος 2.12.3

Η κατανομή στο γράφημα παρουσιάζει επικρατούσα τιμή τη βαθμολογία **5**. Η δειγματική μέση τιμή είναι **4,29** και η τυπική απόκλιση **1,04**. Το **60,66%** των συμμετεχόντων δεν έχει απαντήσει στη συγκεκριμένη ερώτηση.

Υποψήφιος Διδάκτορας / Υποψήφια Διδάκτορας(18)

Απάντηση	Αποτέλεσμα	Ποσοστό %	Άθροισμα %
1 (1)	0	0,00%	33,33%
2 (2)	1	33,33%	
3 (3)	0	0,00%	0,00%
4 (4)	1	33,33%	
5 (5)	1	33,33%	66,67%
Απάντησαν στην ερώτηση	3	16,67%	100,00%
Συμμετέχοντες	18	100,00%	
Καμία απάντηση	15	83,33%	
Αριθμητικός μέσος	3,67		
Τυπική Απόκλιση	1,53		
διάμεσος	4,00		

Στατιστικά Πεδίου για ΕΡΩΤΗΣΗ 9 Υποψήφιος Διδάκτορας Υποψήφια Διδάκτορας

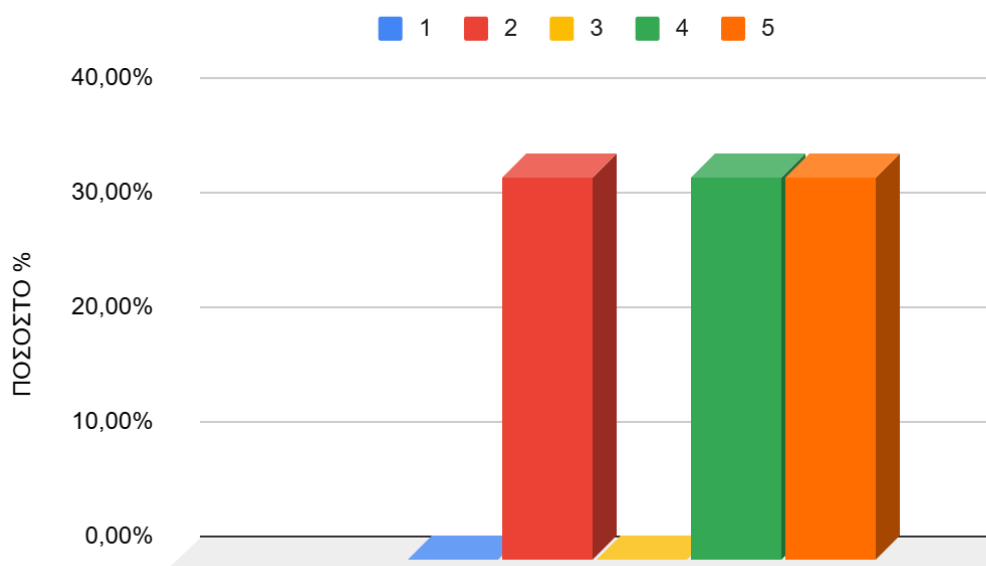

Γράφημα 2.12.4 Ραβδόγραμμα κατανομής των σχετικών συχνοτήτων επί τοις εκατό, για τη βαθμολογία της ερώτησης 9, του συνόλου των Υποψήφιων Διδασκτόρων οι οποίοι συμμετείχαν στο ερωτηματολόγιο.

Παρατηρήσεις Γραφήματος 2.12.4

Η κατανομή στο γράφημα παρουσιάζει επικρατούσα τιμή τη βαθμολογία **5**. Η δειγματική μέση τιμή είναι **4,29** και η τυπική απόκλιση **1,04**. Το **60,66%** των συμμετεχόντων δεν έχει απαντήσει στη συγκεκριμένη ερώτηση.

2.13 Στατιστικά Πεδίου για ΕΡΩΤΗΣΗ 10 (Αφορά Φοιτητές/Φοιτήτριες)

ΕΡΩΤΗΣΗ 10: Αξιολογείτε τις υπηρεσίες υποστήριξης φοιτητών από το Γραφείο Erasmus ανάλογα με τον βαθμό ικανοποίησής σας.

Φοιτητής/Φοιτήτρια (201)

Απάντηση	Αποτέλεσμα	Ποσοστό %	Άθροισμα %
1 (1)	1	1,28%	2,56%
2 (2)	1	1,28%	
3 (3)	11	14,10%	14,10%
4 (4)	17	21,79%	
5 (5)	48	61,54%	83,33%
Απάντησαν στην ερώτηση	78	38,81%	100,00%
Συμμετέχοντες	201	100,00%	
Καμία απάντηση	123	61,19%	
Αριθμητικός μέσος	4,41		
Τυπική Απόκλιση	0,87		
διάμεσος	5,00		

Στατιστικά Πεδίου για ΕΡΩΤΗΣΗ 10 ΦΟΙΤΗΤΗΣ/ΦΟΙΤΗΤΡΙΑ

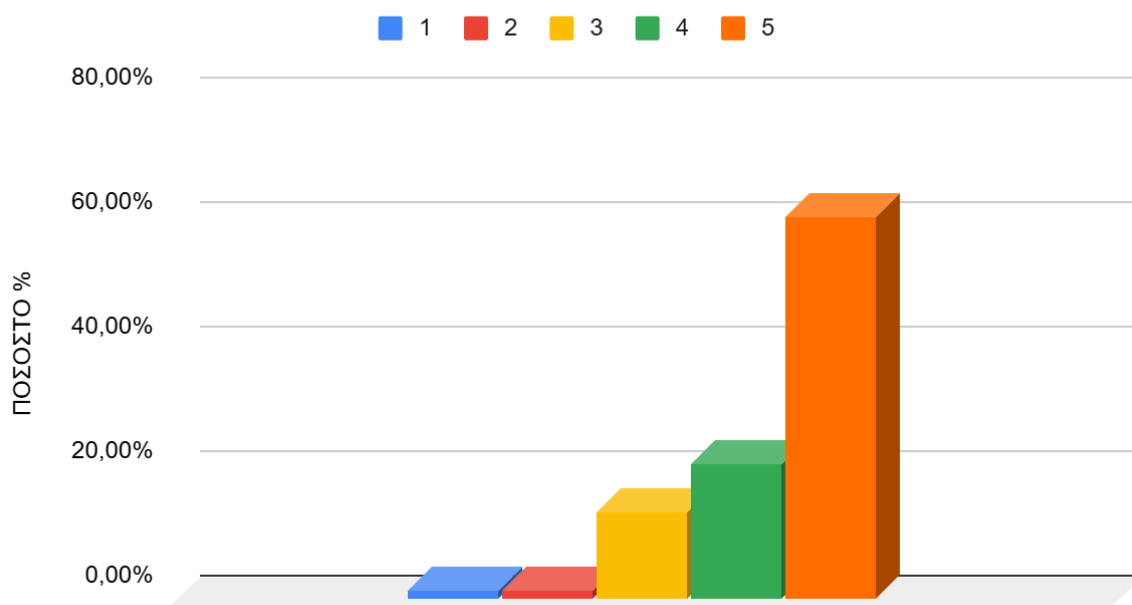

Γράφημα 2.13.1 Ραβδόγραμμα κατανομής των σχετικών συχνοτήτων επί τοις εκατό, για τη βαθμολογία της ερώτησης 10, του συνόλου των φοιτητών/φοιτητριών οι οποίοι συμμετείχαν στο ερωτηματολόγιο.

Παρατηρήσεις Γραφήματος 2.13.1

Η κατανομή στο γράφημα παρουσιάζει επικρατούσα τιμή τη βαθμολογία 5. Η δειγματική μέση τιμή είναι 4,41 και η τυπική απόκλιση 0,87. Το 61,19% των συμμετεχόντων δεν έχει απαντήσει στη συγκεκριμένη ερώτηση.

Προπτυχιακός Φοιτητής / Προπτυχιακή Φοιτήτρια(122)

Απάντηση	Αποτέλεσμα	Ποσοστό %	Άθροισμα %
1 (1)	1	1,82%	3,64%
2 (2)	1	1,82%	
3 (3)	7	12,73%	12,73%
4 (4)	12	21,82%	
5 (5)	34	61,82%	83,64%
Απάντησαν στην ερώτηση	55	45,08%	100,00%
Συμμετέχοντες	122	100,00%	
Καμία απάντηση	67	54,92%	
Αριθμητικός μέσος	4,4		
Τυπική Απόκλιση	0,91		
διάμεσος	5		

Στατιστικά Πεδίου για ΕΡΩΤΗΣΗ 10 Προπτυχιακός Φοιτητής / Προπτυχιακή Φοιτήτρια

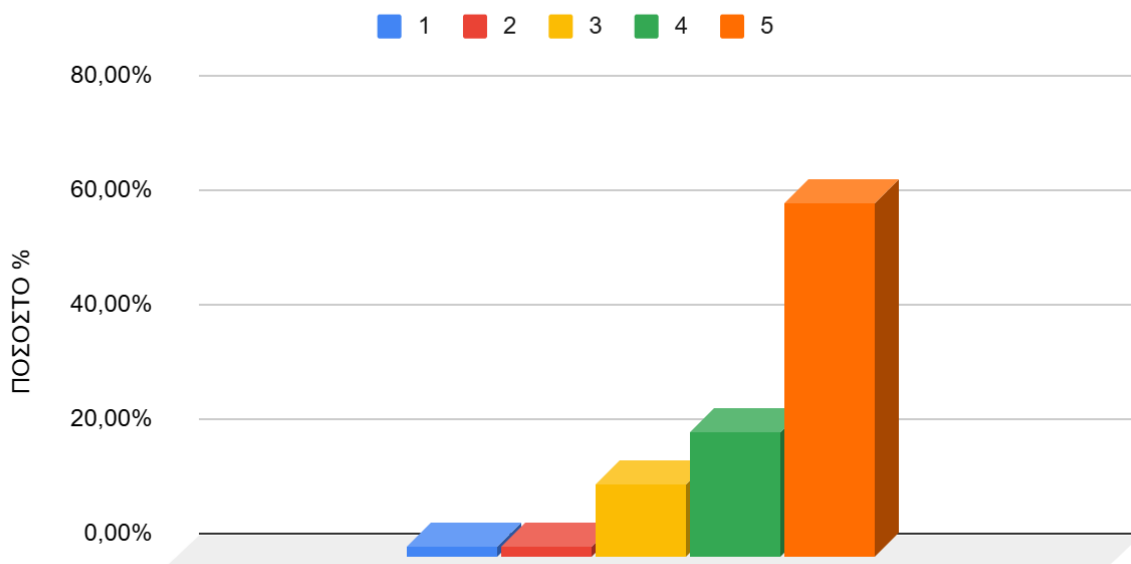

Γράφημα 2.13.2 Ραβδόγραμμα κατανομής των σχετικών συχνοτήτων επί τοις εκατό, για τη βαθμολογία της ερώτησης 10, του συνόλου των Προπτυχιακών φοιτητών/φοιτητριών οι οποίοι συμμετείχαν στο ερωτηματολόγιο.

Παρατηρήσεις Γραφήματος 2.13.1

Η κατανομή στο γράφημα παρουσιάζει επικρατούσα τιμή τη βαθμολογία **5**. Η δειγματική μέση τιμή είναι **4,4** και η τυπική απόκλιση **0,91**. Το **54,92%** των συμμετεχόντων δεν έχει απαντήσει στη συγκεκριμένη ερώτηση.

Μεταπτυχιακός Φοιτητής / Μεταπτυχιακή Φοιτήτρια(61)

Απάντηση	Αποτέλεσμα	Ποσοστό %	Άθροισμα %
1 (1)	0	0,00%	0,00%
2 (2)	0	0,00%	
3 (3)	3	17,65%	17,65%
4 (4)	4	23,53%	
5 (5)	10	58,82%	82,35%
Απάντησαν στην ερώτηση	17	27,87%	100,00%
Συμμετέχοντες	61	100,00%	
Καμία απάντηση	44	72,13%	
Αριθμητικός μέσος	4,41		
Τυπική Απόκλιση	0,8		
διάμεσος	5		

Στατιστικά Πεδίου για ΕΡΩΤΗΣΗ 10 Μεταπτυχιακός Φοιτητής / Μεταπτυχιακή Φοιτήτρια

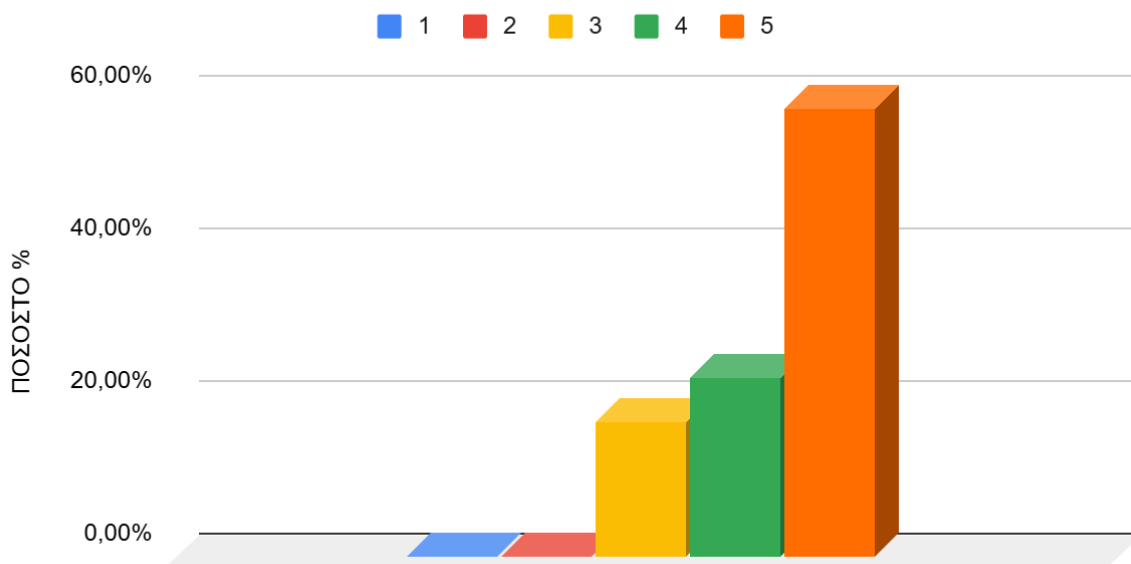

Γράφημα 2.13.3 Ραβδόγραμμα κατανομής των σχετικών συχνοτήτων επί τοις εκατό, για τη βαθμολογία της ερώτησης 10, του συνόλου των Μεταπτυχιακών φοιτητών/φοιτητριών οι οποίοι συμμετείχαν στο ερωτηματολόγιο.

Παρατηρήσεις Γραφήματος 2.13.3

Η κατανομή στο γράφημα παρουσιάζει επικρατούσα τιμή τη βαθμολογία **5**. Η δειγματική μέση τιμή είναι **4,41** και η τυπική απόκλιση **0,8**. Το **72,13%** των συμμετεχόντων δεν έχει απαντήσει στη συγκεκριμένη ερώτηση.

Υποψήφιος Διδάκτορας / Υποψήφια Διδάκτορας(18)

Απάντηση	Αποτέλεσμα	Ποσοστό %	Άθροισμα %
1 (1)	0	0,00%	0,00%
2 (2)	0	0,00%	
3 (3)	1	16,67%	16,67%
4 (4)	1	16,67%	
5 (5)	4	66,67%	83,33%
Απάντησαν στην ερώτηση	6	33,33%	100,00%
Συμμετέχοντες	18	100,00%	
Καμία απάντηση	12	66,67%	
Αριθμητικός μέσος	4,50		
Τυπική Απόκλιση	0,84		
διάμεσος	5,00		

Στατιστικά Πεδίου για ΕΡΩΤΗΣΗ 10 Υποψήφιος Διδάκτορας / Υποψήφια Διδάκτορας

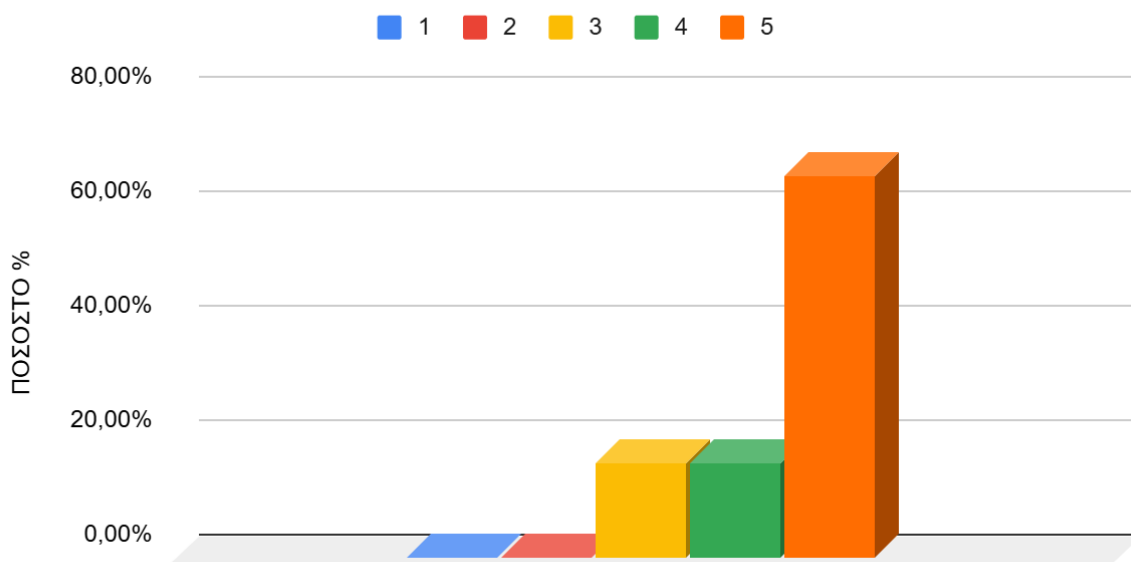

Γράφημα 2.13.4 Ραβδόγραμμα κατανομής των σχετικών συχνοτήτων επί τοις εκατό, για τη βαθμολογία της ερώτησης 10, του συνόλου των Υποψήφιων Διδασκόντων οι οποίοι συμμετείχαν στο ερωτηματολόγιο.

Παρατηρήσεις Γραφήματος 2.13.4

Η κατανομή στο γράφημα παρουσιάζει επικρατούσα τιμή τη βαθμολογία **5**. Η δειγματική μέση τιμή είναι **4,50** και η τυπική απόκλιση **0,84**. Το **66,67%** των συμμετεχόντων δεν έχει απαντήσει στη συγκεκριμένη ερώτηση.

Μέση Τιμή Βαθμολογία 2018-2024

ΜΕΣΗ ΤΙΜΗ ΒΑΘΜΟΛΟΓΙΑΣ ΕΡΩΤΗΣΗ q5(Μ.Τ. ΕΡΩΤ. 8,9 ΚΑΙ 10) ΥΠΗΡΕΣΙΕΣ ΥΠΟΣΤΗΡΙΞΗΣ ΦΟΙΤΗΤΩΝ (Μ.Τ. ΕΡΩΤ. 8,9 ΚΑΙ 10) ΑΝΑ ΙΔΙΟΤΗΤΑ 2018/2024

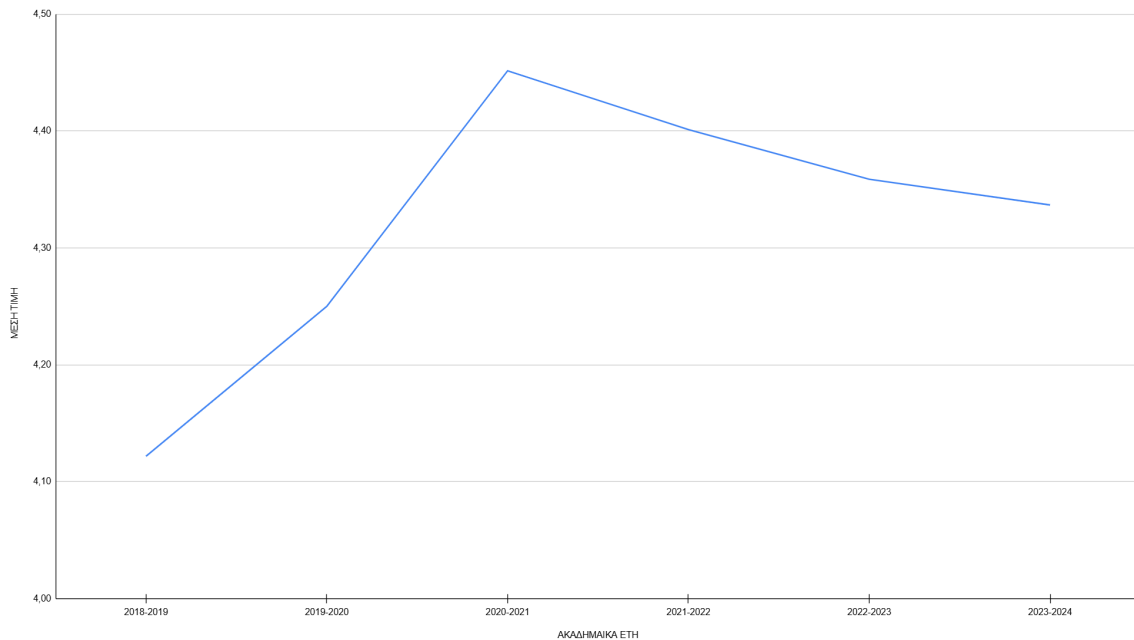

Γράφημα 2.13.5 Εξέλιξη της Μέσης Τιμής Βαθμολογίας της Ερώτησης q5 για τα έτη 2018-2024

2.14 Στατιστικά Πεδίου για ΕΡΩΤΗΣΗ 11

ΕΡΩΤΗΣΗ 11: Αξιολογείστε, εφόσον γνωρίζετε, με βάση τον βαθμό ικανοποίησής σας την υπηρεσία σίτισης του Πανεπιστημίου.

Σύνολο των ατόμων (385)

Απάντηση	Αποτέλεσμα	Ποσοστό %	Άθροισμα %
1 (1)	7	4,52%	9,68%
2 (2)	8	5,16%	
3 (3)	38	24,52%	24,52%
4 (4)	48	30,97%	
5 (5)	54	34,84%	65,81%
Απάντησαν στην ερώτηση	155	54,20%	100,00%
Συμμετέχοντες	286	100,00%	
Καμία απάντηση	131	45,80%	
Αριθμητικός μέσος	3,86		
Τυπική Απόκλιση	1,09		
διάμεσος	4,00		

Στατιστικά Πεδίου ΕΡΩΤΗΣΗ 11

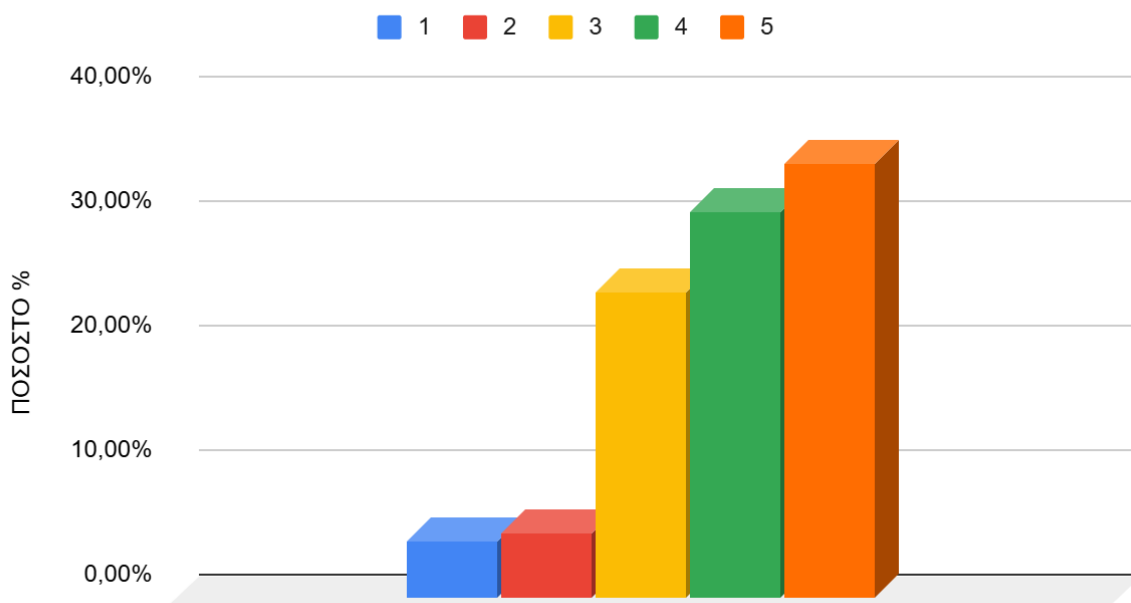

Γράφημα 2.14.1 Ραβδόγραμμα κατανομής των σχετικών συχνοτήτων επί τοις εκατό, για τη βαθμολογία της ερώτησης 11, του συνόλου των συμμετεχόντων στο ερωτηματολόγιο.

Παρατηρήσεις Γραφήματος 2.14.1

Η κατανομή στο γράφημα παρουσιάζει επικρατούσα τιμή τη βαθμολογία **5**. Η δειγματική μέση τιμή είναι **3,86** και η τυπική απόκλιση **1,09**. Το **45,80%** των συμμετεχόντων δεν έχει απαντήσει στη συγκεκριμένη ερώτηση.

Φοιτητές/Φοιτήτρια (201)

Απάντηση	Αποτέλεσμα	Ποσοστό %	Άθροισμα %
1 (1)	7	5,69%	10,57%
2 (2)	6	4,88%	
3 (3)	30	24,39%	24,39%
4 (4)	36	29,27%	
5 (5)	44	35,77%	65,04%
Απάντησαν στην ερώτηση	123	61,19%	100,00%
Συμμετέχοντες	201	100,00%	
Καμία απάντηση	78	38,81%	
Αριθμητικός μέσος	3,85		
Τυπική Απόκλιση	1,14		
διάμεσος	4,00		

Στατιστικά Πεδίου για ΕΡΩΤΗΣΗ 11 ΦΟΙΤΗΤΗΣ/ΦΟΙΤΗΤΡΙΑ

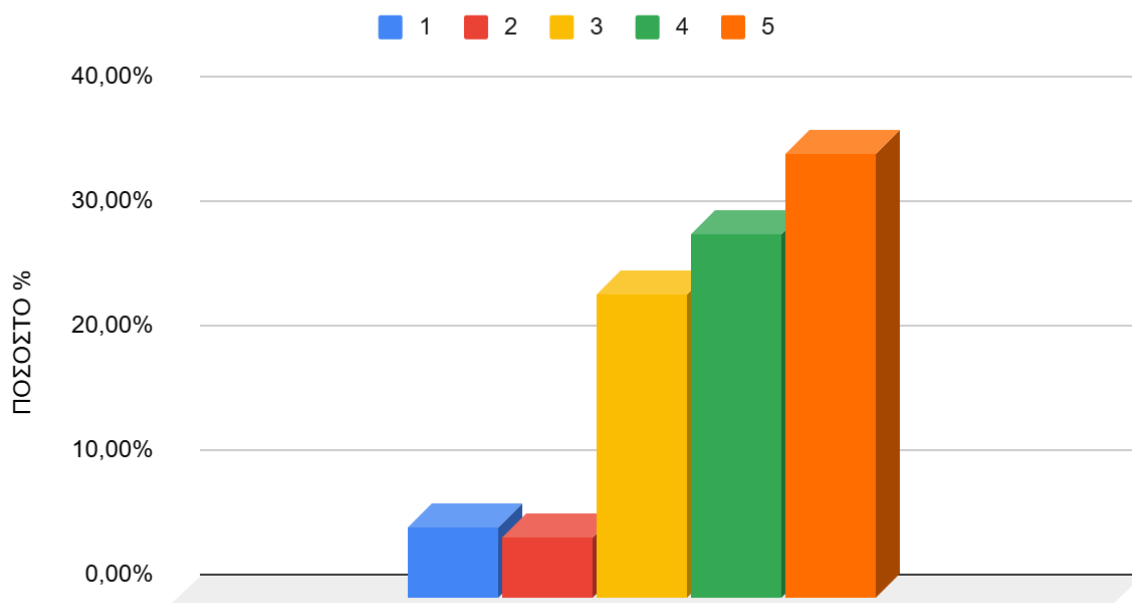

Γράφημα 2.14.2 Ραβδόγραμμα κατανομής των σχετικών συχνοτήτων επί τοις εκατό, για τη βαθμολογία της ερώτησης 11, του συνόλου των φοιτητών/φοιτητριών οι οποίοι συμμετείχαν στο ερωτηματολόγιο.

Παρατηρήσεις Γραφήματος 2.14.2

Η κατανομή στο γράφημα παρουσιάζει επικρατούσα τιμή τη βαθμολογία **5**. Η δειγματική μέση τιμή είναι **3,85** και η τυπική απόκλιση **1,14**. Η υψηλή τυπική απόκλιση υποδηλώνει σημαντική διακύμανση των απαντήσεων γύρω από τον μέσο όρο, γεγονός που φανερώνει διαφορετικές απόψεις μεταξύ των συμμετεχόντων στη συγκεκριμένη ερώτηση. Το **38,81%** των συμμετεχόντων δεν έχει απαντήσει στη συγκεκριμένη ερώτηση.

Προπτυχιακός Φοιτητής / Προπτυχιακή Φοιτήτρια(122)

Απάντηση	Αποτέλεσμα	Ποσοστό %	Άθροισμα %
1 (1)	6	6,25%	12,50%
2 (2)	6	6,25%	
3 (3)	22	22,92%	22,92%
4 (4)	30	31,25%	
5 (5)	32	33,33%	64,58%
Απάντησαν στην ερώτηση	96	78,69%	100,00%
Συμμετέχοντες	122	100,00%	
Καμία απάντηση	26	21,31%	
Αριθμητικός μέσος	3,79		
Τυπική Απόκλιση	1,16		

διάμεσος	4		
----------	---	--	--

Στατιστικά Πεδίου για ΕΡΩΤΗΣΗ 11 Προπτυχιακός Φοιτητής / Προπτυχιακή Φοιτήτρια

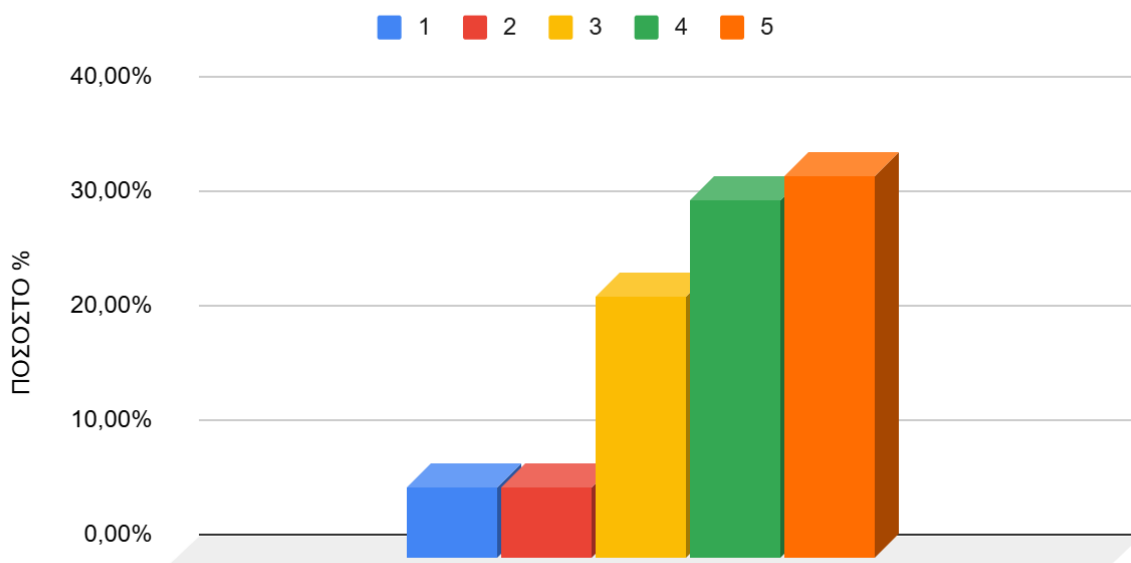

Γράφημα 2.14.3 Ραβδόγραμμα κατανομής των σχετικών συχνοτήτων επί τοις εκατό, για τη βαθμολογία της ερώτησης 11, του συνόλου των Προπτυχιακών φοιτητών/φοιτητριών οι οποίοι συμμετείχαν στο ερωτηματολόγιο.

Παρατηρήσεις Γραφήματος 2.14.3

Η κατανομή στο γράφημα παρουσιάζει επικρατούσα τιμή τη βαθμολογία **5**. Η δειγματική μέση τιμή είναι **3,79** και η τυπική απόκλιση **1,16**. Η υψηλή τυπική απόκλιση υποδηλώνει σημαντική διακύμανση των απαντήσεων γύρω από τον μέσο όρο, γεγονός που φανερώνει διαφορετικές απόψεις μεταξύ των συμμετεχόντων στη συγκεκριμένη ερώτηση. Το **21,31%** των συμμετεχόντων δεν έχει απαντήσει στη συγκεκριμένη ερώτηση.

Μεταπτυχιακός Φοιτητής / Μεταπτυχιακή Φοιτήτρια(61)

Απάντηση	Αποτέλεσμα	Ποσοστό %	Άθροισμα %
1 (1)	1	4,17%	4,17%
2 (2)	0	0,00%	
3 (3)	7	29,17%	29,17%
4 (4)	6	25,00%	
5 (5)	10	41,67%	66,67%
Απάντησαν στην ερώτηση	24	39,34%	100,00%
Συμμετέχοντες	61	100,00%	
Καμία απάντηση	37	60,66%	

Αριθμητικός μέσος	4		
Τυπική Απόκλιση	1,06		
διάμεσος	4		

Στατιστικά Πεδίου για ΕΡΩΤΗΣΗ 11 Μεταπτυχιακός Φοιτητής / Μεταπτυχιακή Φοιτήτρια

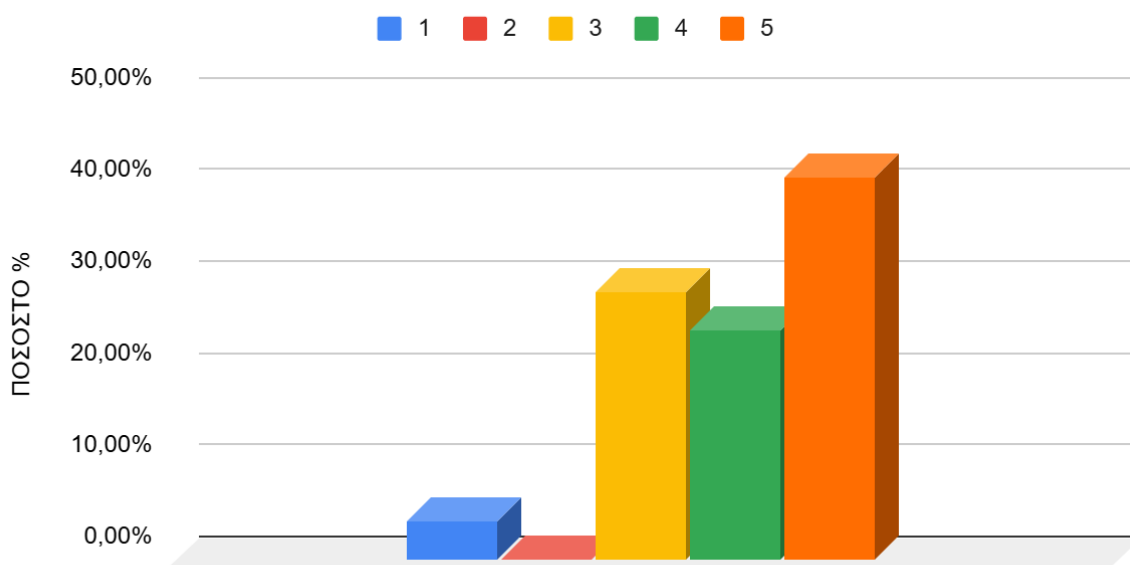

Γράφημα 2.14.4 Ραβδόγραμμα κατανομής των σχετικών συχνοτήτων επί τοις εκατό, για τη βαθμολογία της ερώτησης 11, του συνόλου των Προπτυχιακών φοιτητών/φοιτητριών οι οποίοι συμμετείχαν στο ερωτηματολόγιο.

Παρατηρήσεις Γραφήματος 2.14.4

Η κατανομή στο γράφημα παρουσιάζει επικρατούσα τιμή τη βαθμολογία **5**. Η δειγματική μέση τιμή είναι **4** και η τυπική απόκλιση **1,06**. Το **21,31%** των συμμετεχόντων δεν έχει απαντήσει στη συγκεκριμένη ερώτηση.

Υποψήφιος Διδάκτορας / Υποψήφια Διδάκτορας(18)

Απάντηση	Αποτέλεσμα	Ποσοστό %	Άθροισμα %
1 (1)	0	0,00%	0,00%
2 (2)	0	0,00%	
3 (3)	1	33,33%	33,33%
4 (4)	0	0,00%	
5 (5)	2	66,67%	66,67%
Απάντησαν στην ερώτηση	3	16,67%	100,00%
Συμμετέχοντες	18	100,00%	
Καμία απάντηση	15	83,33%	
Αριθμητικός μέσος	4,33		
Τυπική Απόκλιση	1,15		
διάμεσος	5,00		

Στατιστικά Πεδίου για ΕΡΩΤΗΣΗ 11 Υποψήφιος Διδάκτορας / Υποψήφια Διδάκτορας

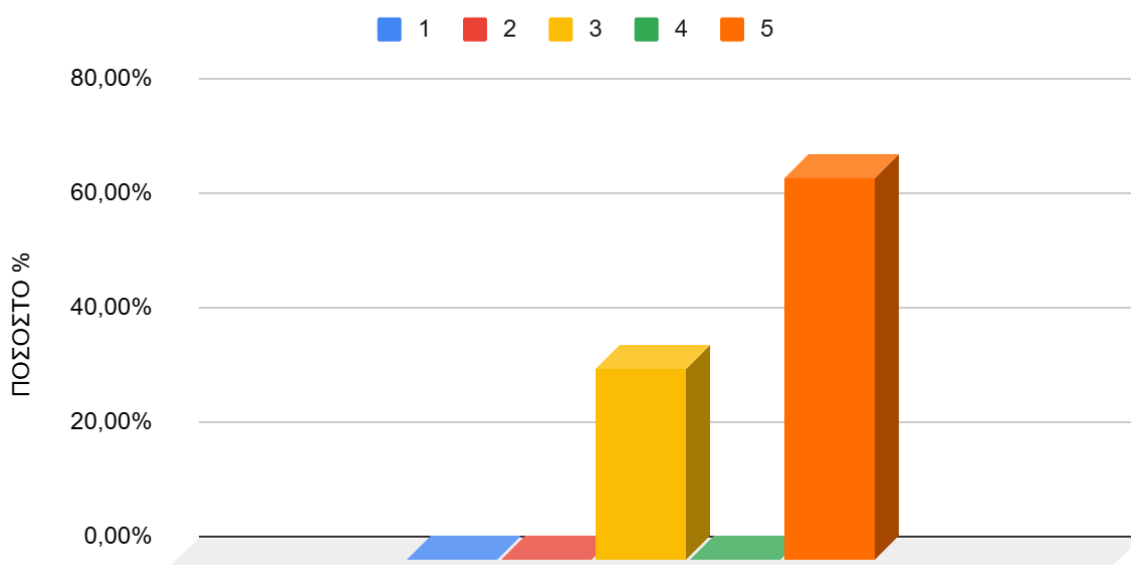

Γράφημα 2.14.5 Ραβδόγραμμα κατανομής των σχετικών συχνοτήτων επί τοις εκατό, για τη βαθμολογία της ερώτησης 11, του συνόλου των Υποψήφιων Διδασκόντων οι οποίοι συμμετείχαν στο ερωτηματολόγιο.

Παρατηρήσεις Γραφήματος 2.14.5

Η κατανομή στο γράφημα παρουσιάζει επικρατούσα τιμή τη βαθμολογία **5**. Η δειγματική μέση τιμή είναι **4,33**, με το **83,33%** των συμμετεχόντων να μην έχει απαντήσει στη συγκεκριμένη ερώτηση.

Διοικητικό/Τεχνικό /Εργαστηριακό Προσωπικό (37)

Απάντηση	Αποτέλεσμα	Ποσοστό %	Άθροισμα %
1 (1)	0	0,00%	0,00%
2 (2)	0	0,00%	
3 (3)	4	28,57%	28,57%
4 (4)	4	28,57%	
5 (5)	6	42,86%	71,43%
Απάντησαν στην ερώτηση	14	37,84%	100,00%
Συμμετέχοντες	37	100,00%	
Καμία απάντηση	23	62,16%	
Αριθμητικός μέσος	4,14		
Τυπική Απόκλιση	0,86		
διάμεσος	4		

Στατιστικά Πεδίου ΕΡΩΤΗΣΗ 11 Διοικητικό/Τεχνικό /Εργαστηριακό Προσωπικό

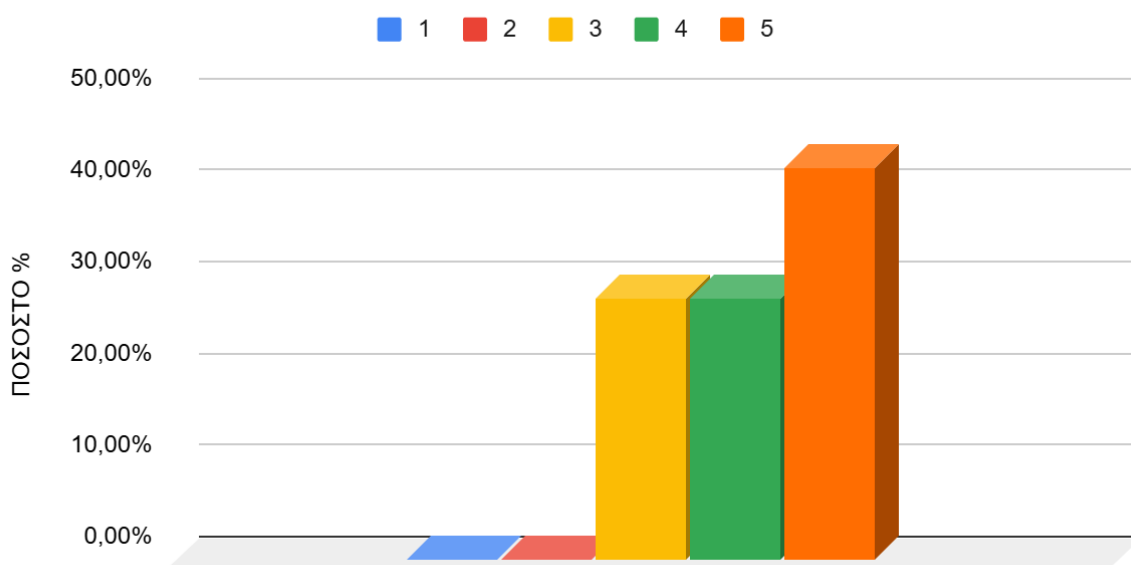

Γράφημα 2.14.6 Ραβδόγραμμα κατανομής των σχετικών συχνοτήτων επί τοις εκατό, για τη βαθμολογία της ερώτησης 11, του συνόλου του Διοικητικού/Τεχνικού /Εργαστηριακού Προσωπικού οι οποίοι συμμετείχαν στο ερωτηματολόγιο.

Παρατηρήσεις Γραφήματος 2.14.6

Η κατανομή στο γράφημα παρουσιάζει επικρατούσα τιμή τη βαθμολογία **4**. Η δειγματική μέση τιμή είναι **4,14** και η τυπική απόκλιση **0,86**. Το **62,16%** των συμμετεχόντων δεν έχει απαντήσει στη συγκεκριμένη ερώτηση. Αυτό συμβαίνει, ενδεχομένως γιατί η σίτιση δεν χρησιμοποιείται κατά κύριο λόγο από το Διοικητικό, Τεχνικό και Εργαστηριακό Προσωπικό.

Διδακτικό Προσωπικό (48)

Απάντηση	Αποτέλεσμα	Ποσοστό %	Άθροισμα %
1 (1)	0	0,00%	11,11%
2 (2)	2	11,11%	
3 (3)	4	22,22%	22,22%
4 (4)	8	44,44%	
5 (5)	4	22,22%	66,67%
Απάντησαν στην ερώτηση	18	37,50%	100,00%
Συμμετέχοντες	48	100,00%	
Καμία απάντηση	30	62,50%	
Αριθμητικός μέσος	3,78		
Τυπική Απόκλιση	0,94		
διάμεσος	4		

Στατιστικά Πεδίου ΕΡΩΤΗΣΗ 11 Διδακτικό Προσωπικό

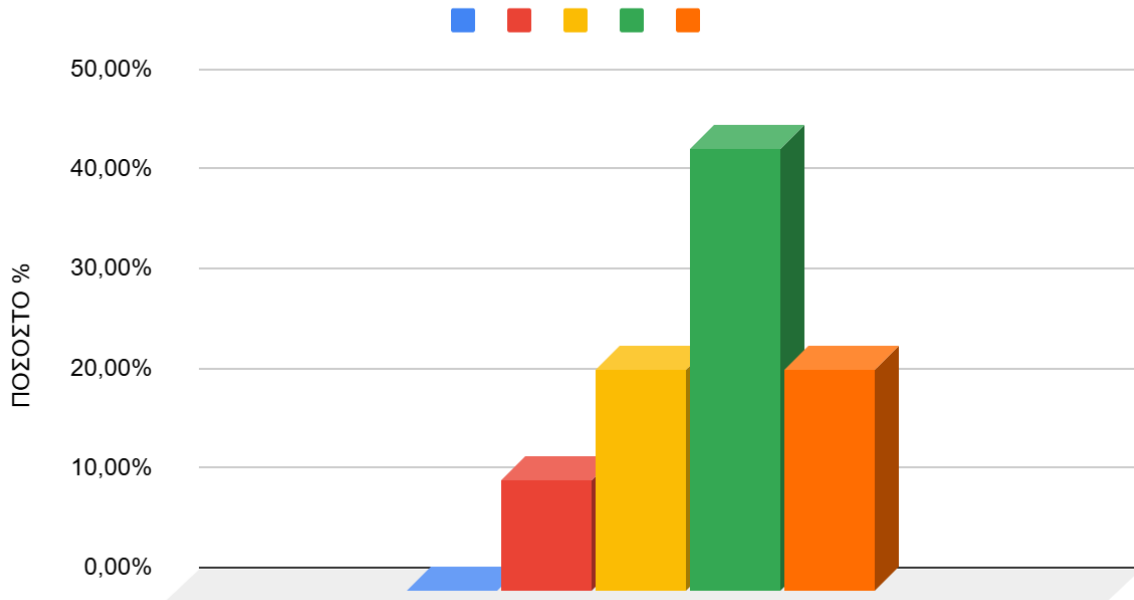

Γράφημα 2.14.6 Ραβδόγραμμα κατανομής των σχετικών συχνοτήτων επί τοις εκατό, για τη βαθμολογία της ερώτησης 11, του συνόλου του Διδακτικού Προσωπικού οι οποίοι συμμετείχαν στο ερωτηματολόγιο.

Παρατηρήσεις Γραφήματος 2.14.6

Η κατανομή στο γράφημα παρουσιάζει επικρατούσα τιμή τη βαθμολογία 4. Η δειγματική μέση τιμή είναι **3,78** και η τυπική απόκλιση **0,94**. Το **62,50%** των συμμετεχόντων δεν έχει απαντήσει στη συγκεκριμένη ερώτηση. Αυτό συμβαίνει, ενδεχομένως γιατί η σίτιση δεν χρησιμοποιείται κατά κύριο λόγο από το Διδακτικό Προσωπικό

Μέση Τιμή Βαθμολογίας ανά Ιδιότητα 2018-2024

ΜΕΣΗ ΤΙΜΗ ΒΑΘΜΟΛΟΓΙΑΣ ΕΡΩΤΗΣΗ 11 ΣΙΤΙΣΗ ΑΝΑ ΙΔΙΟΤΗΤΑ 2018/2024

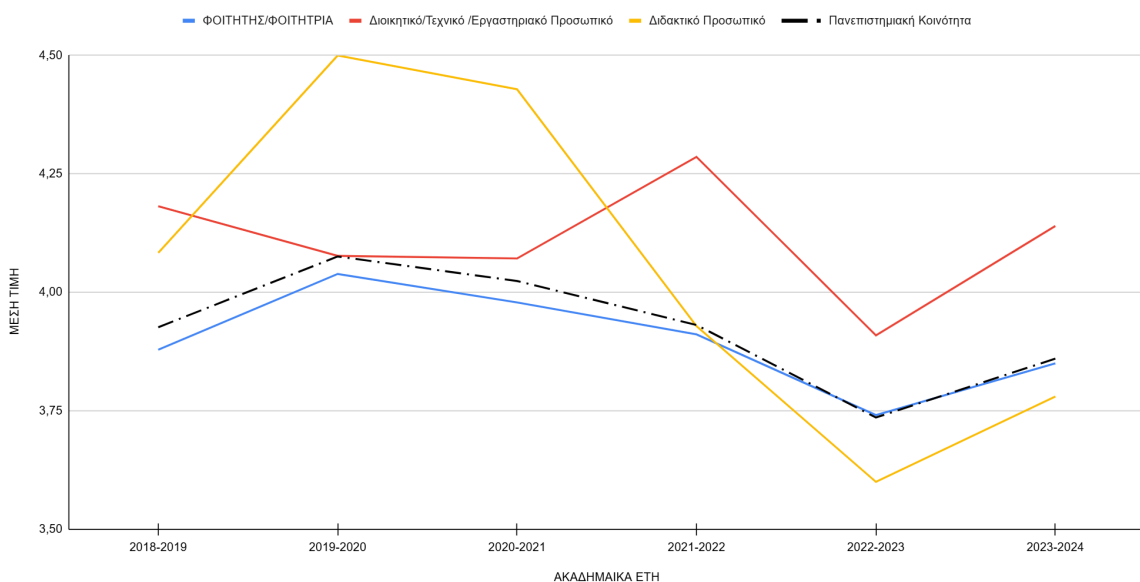

Γράφημα 2.14.7 Εξέλιξη της Μέσης Τιμής Βαθμολογίας της Ερώτησης 11 για τα έτη 2018-2024

2.15 Στατιστικά Πεδίου για ΕΡΩΤΗΣΗ 12[SQ001]

ΕΡΩΤΗΣΗ 12[SQ001]: Πόσο ικανοποιημένοι είστε από το περιβάλλον εργασίας/φοίτησης ; [ΕΣΩΤΕΡΙΚΟΣ ΧΩΡΟΣ (ΓΡΑΦΕΙΑ ΠΡΟΣΩΠΙΚΟΥ, ΑΙΘΟΥΣΕΣ, ΧΩΡΟΙ ΥΓΙΕΙΝΗΣ, ΦΩΤΙΣΜΟΣ, ΘΕΡΜΑΝΣΗ, ΕΞΑΕΡΙΣΜΟΣ, ΚΑΘΑΡΙΟΤΗΤΑ, ΕΜΦΑΝΙΣΗ ΧΩΡΩΝ)]

Σύνολο των ατόμων (286)

Απάντηση	Αποτέλεσμα	Ποσοστό %	Άθροισμα %
1 (1)	11	3,85%	12,59%
2 (2)	25	8,74%	
3 (3)	60	20,98%	20,98%
4 (4)	98	34,27%	
5 (5)	92	32,17%	66,43%
Απάντησαν στην ερώτηση	286	100,00%	100,00%
Συμμετέχοντες	286	100,00%	

Καμία απάντηση	0	0,00%	
Αριθμητικός μέσος	3,82		
Τυπική Απόκλιση	1,10		
διάμεσος	4,00		

Στατιστικά Πεδίου ΕΡΩΤΗΣΗ 12[SQ001]

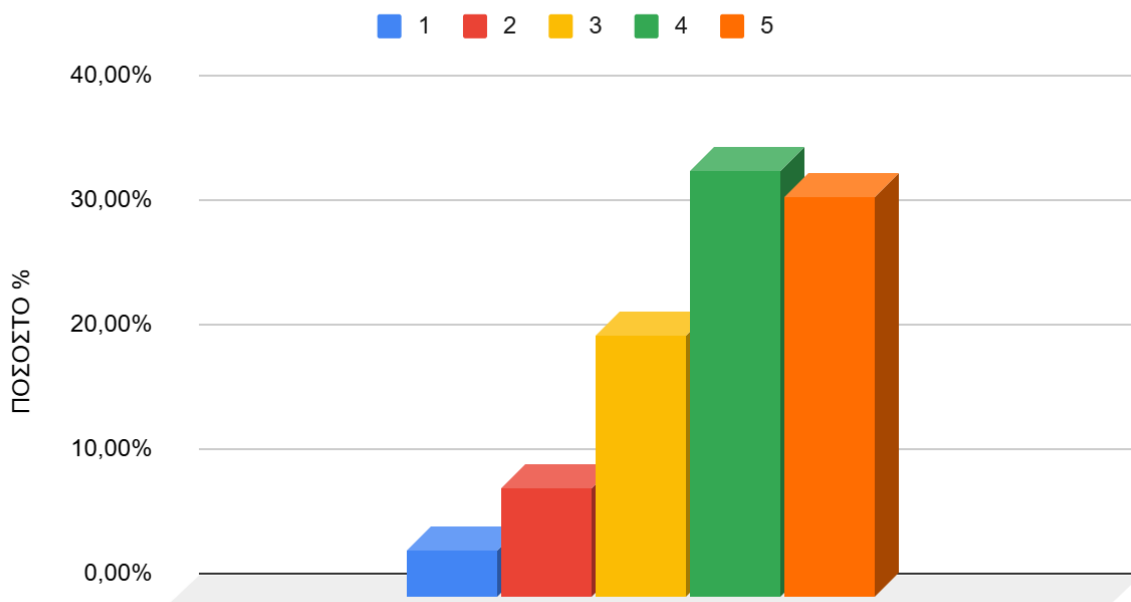

Γράφημα 2.15.1 Ραβδόγραμμα κατανομής των σχετικών συχνοτήτων επί τοις εκατό, για τη βαθμολογία της ερώτησης 12[SQ001], του συνόλου των συμμετεχόντων στο ερωτηματολόγιο.

Παρατηρήσεις Γραφήματος 2.15.1

Η κατανομή στο γράφημα παρουσιάζει επικρατούσα τιμή τη βαθμολογία **4**. Η δειγματική μέση τιμή είναι **3,82** και η τυπική απόκλιση **1,10**.

Φοιτητές/Φοιτήτρια (201)

Απάντηση	Αποτέλεσμα	Ποσοστό %	Άθροισμα %
1 (1)	4	1,99%	8,46%
2 (2)	13	6,47%	
3 (3)	32	15,92%	15,92%
4 (4)	77	38,31%	
5 (5)	75	37,31%	75,62%
Απάντησαν στην ερώτηση	201	100,00%	100,00%
Συμμετέχοντες	201	100,00%	
Καμία απάντηση	0	0,00%	

Αριθμητικός μέσος	4,02		
Τυπική Απόκλιση	0,99		
διάμεσος	4,00		

Στατιστικά Πεδίου για ΕΡΩΤΗΣΗ 12[SQ001] ΦΟΙΤΗΤΗΣ/ΦΟΙΤΗΤΡΙΑ

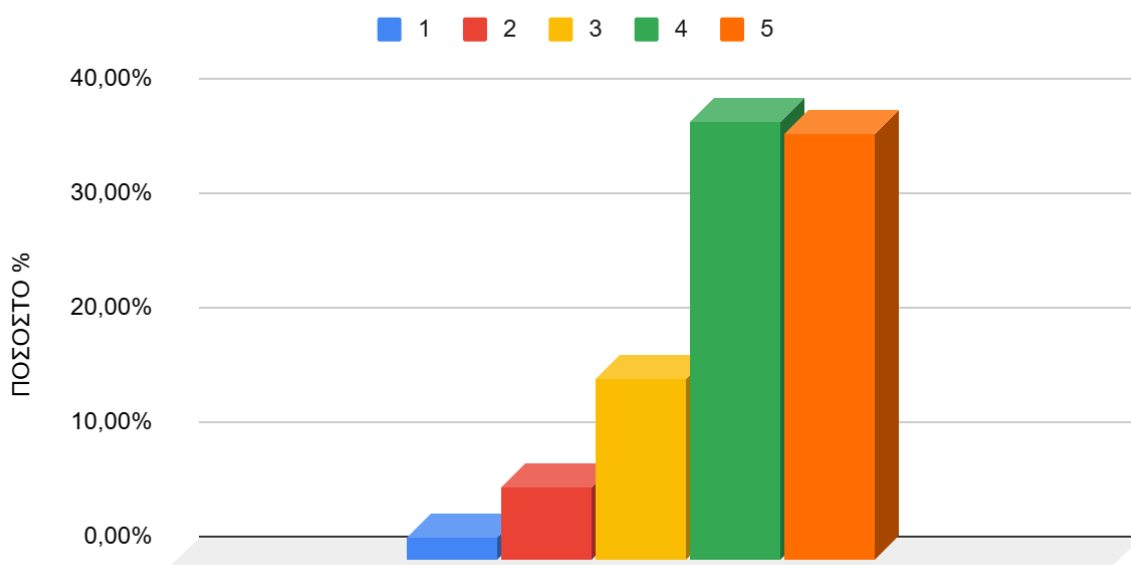

Γράφημα 2.15.2 Ραβδόγραμμα κατανομής των σχετικών συχνοτήτων επί τοις εκατό, για τη βαθμολογία της ερώτησης 12[SQ001] του συνόλου των φοιτητών/φοιτητριών οι οποίοι συμμετείχαν στο ερωτηματολόγιο.

Παρατηρήσεις Γραφήματος 2.15.2

Η κατανομή στο γράφημα παρουσιάζει επικρατούσα τιμή τη βαθμολογία **4**. Η δειγματική μέση τιμή είναι **4,02** και η τυπική απόκλιση **0,99**.

Προπτυχιακός Φοιτητής / Προπτυχιακή Φοιτήτρια(122)

Απάντηση	Αποτέλεσμα	Ποσοστό %	Άθροισμα %
1 (1)	2	1,64%	6,56%
2 (2)	6	4,92%	
3 (3)	18	14,75%	14,75%
4 (4)	50	40,98%	
5 (5)	46	37,70%	78,69%
Απάντησαν στην ερώτηση	122	100,00%	100,00%
Συμμετέχοντες	122	100,00%	

Καμία απάντηση	0	0,00%	
Αριθμητικός μέσος	4,08		
Τυπική Απόκλιση	0,93		
διάμεσος	4		

Στατιστικά Πεδίου για ΕΡΩΤΗΣΗ 12[SQ001] Προπτυχιακός Φοιτητής / Προπτυχιακή Φοιτήτρια

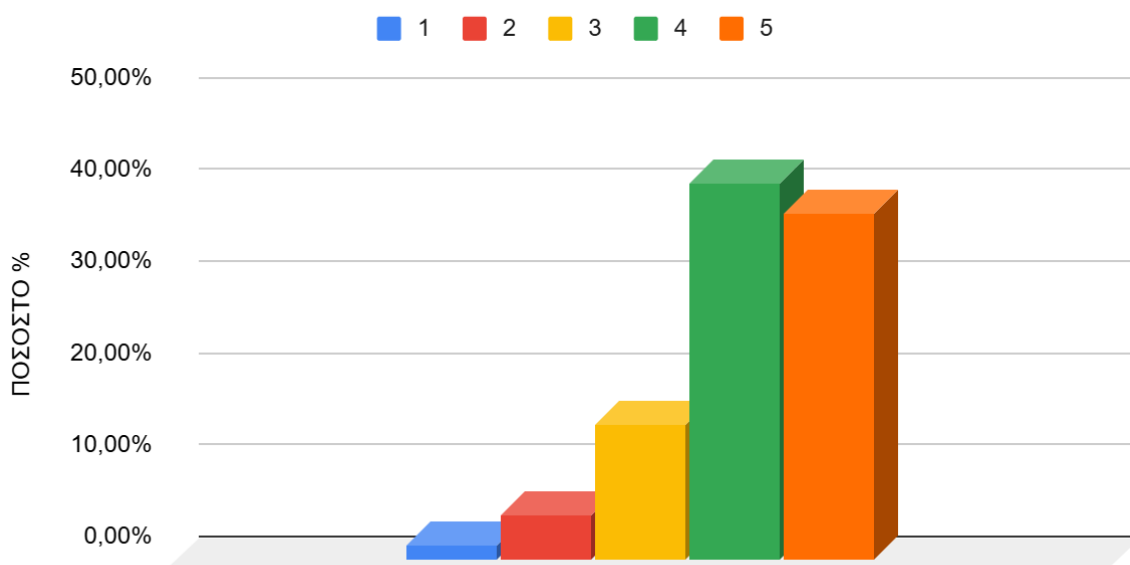

Γράφημα 2.15.3 Ραβδόγραμμα κατανομής των σχετικών συχνοτήτων επί τοις εκατό, για τη βαθμολογία της ερώτησης 12[SQ001] του συνόλου των Προπτυχιακών φοιτητών/φοιτητριών οι οποίοι συμμετείχαν στο ερωτηματολόγιο.

Παρατηρήσεις Γραφήματος 2.15.3

Η κατανομή στο γράφημα παρουσιάζει επικρατούσα τιμή τη βαθμολογία **4**. Η δειγματική μέση τιμή είναι **4,08** και η τυπική απόκλιση **0,93**.

Μεταπτυχιακός Φοιτητής / Μεταπτυχιακή Φοιτήτρια(61)

Απάντηση	Αποτέλεσμα	Ποσοστό %	Άθροισμα %
1 (1)	1	1,64%	8,20%
2 (2)	4	6,56%	
3 (3)	13	21,31%	21,31%
4 (4)	22	36,07%	
5 (5)	21	34,43%	70,49%
Απάντησαν στην ερώτηση	61	100,00%	100,00%
Συμμετέχοντες	61	100,00%	
Καμία απάντηση	0	0,00%	
Αριθμητικός μέσος	3,95		
Τυπική Απόκλιση	0,99		
διάμεσος	4		

Στατιστικά Πεδίου για ΕΡΩΤΗΣΗ 12[SQ001] Μεταπτυχιακός Φοιτητής / Μεταπτυχιακή Φοιτήτρια

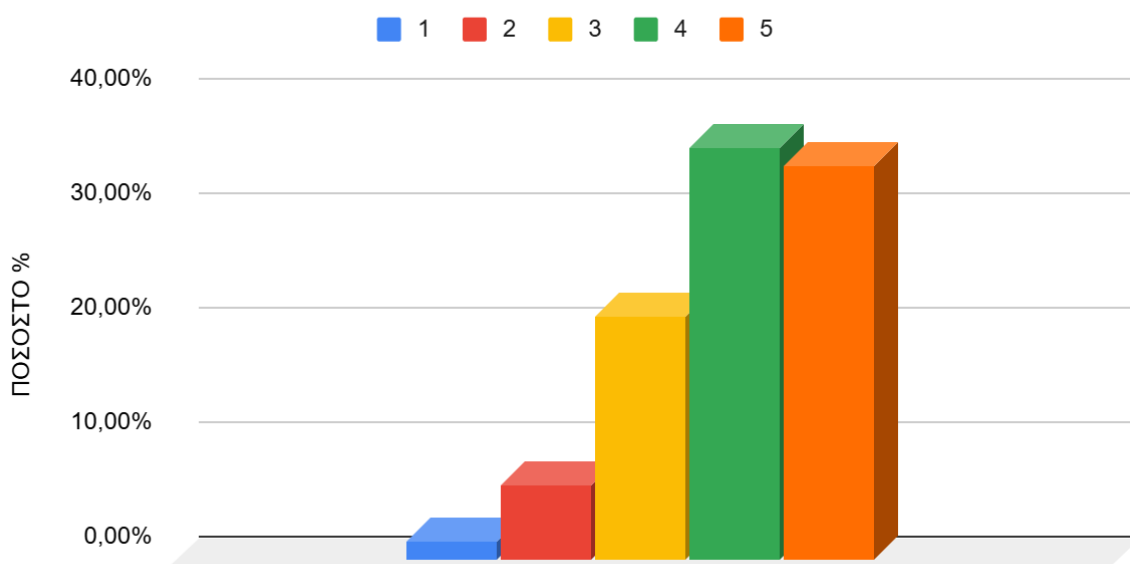

Γράφημα 2.15.4 Ραβδόγραμμα κατανομής των σχετικών συχνοτήτων επί τοις εκατό, για τη βαθμολογία της ερώτησης 12[SQ001] του συνόλου των Μεταπτυχιακών φοιτητών/φοιτητριών οι οποίοι συμμετείχαν στο ερωτηματολόγιο.

Παρατηρήσεις Γραφήματος 2.15.4

Η κατανομή στο γράφημα παρουσιάζει επικρατούσα τιμή τη βαθμολογία **4**. Η δειγματική μέση τιμή είναι **3,95** και η τυπική απόκλιση **0,99**.

Υποψήφιος Διδάκτορας / Υποψήφια Διδάκτορας(18)

Απάντηση	Αποτέλεσμα	Ποσοστό %	Άθροισμα %
1 (1)	1	5,56%	22,22%
2 (2)	3	16,67%	
3 (3)	1	5,56%	5,56%
4 (4)	5	27,78%	
5 (5)	8	44,44%	72,22%
Απάντησαν στην ερώτηση	18	100,00%	100,00%
Συμμετέχοντες	18	100,00%	
Καμία απάντηση	0	0,00%	
Αριθμητικός μέσος	3,89		
Τυπική Απόκλιση	1,32		
διάμεσος	4,00		

Στατιστικά Πεδίου για ΕΡΩΤΗΣΗ 12[SQ001] Υποψήφιος Διδάκτορας / Υποψήφια Διδάκτορας

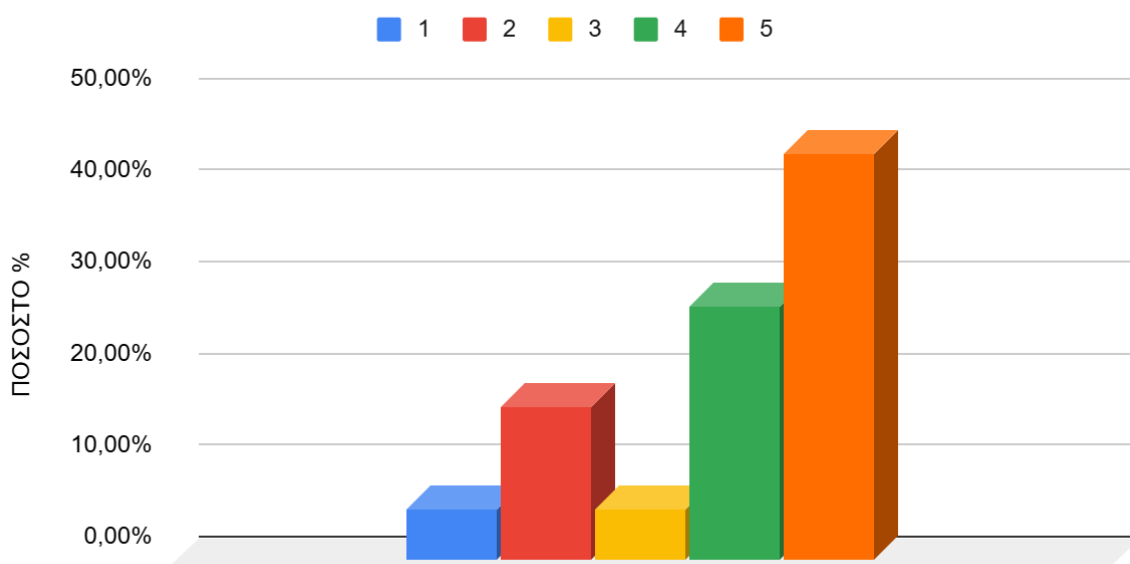

Γράφημα 2.15.5 Ραβδόγραμμα κατανομής των σχετικών συχνοτήτων επί τοις εκατό, για τη βαθμολογία της ερώτησης 12[SQ001] του συνόλου των Υποψήφιων Διδασκόντων οι οποίοι συμμετείχαν στο ερωτηματολόγιο.

Παρατηρήσεις Γραφήματος 2.15.5

Η κατανομή στο γράφημα παρουσιάζει επικρατούσα τιμή τη βαθμολογία **5**. Η δειγματική μέση τιμή είναι **3,89** και η τυπική απόκλιση **1,32**.

Διοικητικό/Τεχνικό /Εργαστηριακό Προσωπικό (37)

Απάντηση	Αποτέλεσμα	Ποσοστό %	Άθροισμα %
1 (1)	1	2,70%	13,51%
2 (2)	4	10,81%	
3 (3)	14	37,84%	37,84%
4 (4)	9	24,32%	
5 (5)	9	24,32%	48,65%
Απάντησαν στην ερώτηση	37	100,00%	100,00%
Συμμετέχοντες	37	100,00%	
Καμία απάντηση	0	0,00%	
Αριθμητικός μέσος	3,57		
Τυπική Απόκλιση	1,07		
διάμεσος	3		

Στατιστικά Πεδίου για ΕΡΩΤΗΣΗ 12[SQ001] Διοικητικό/Τεχνικό /Εργαστηριακό Προσωπικό

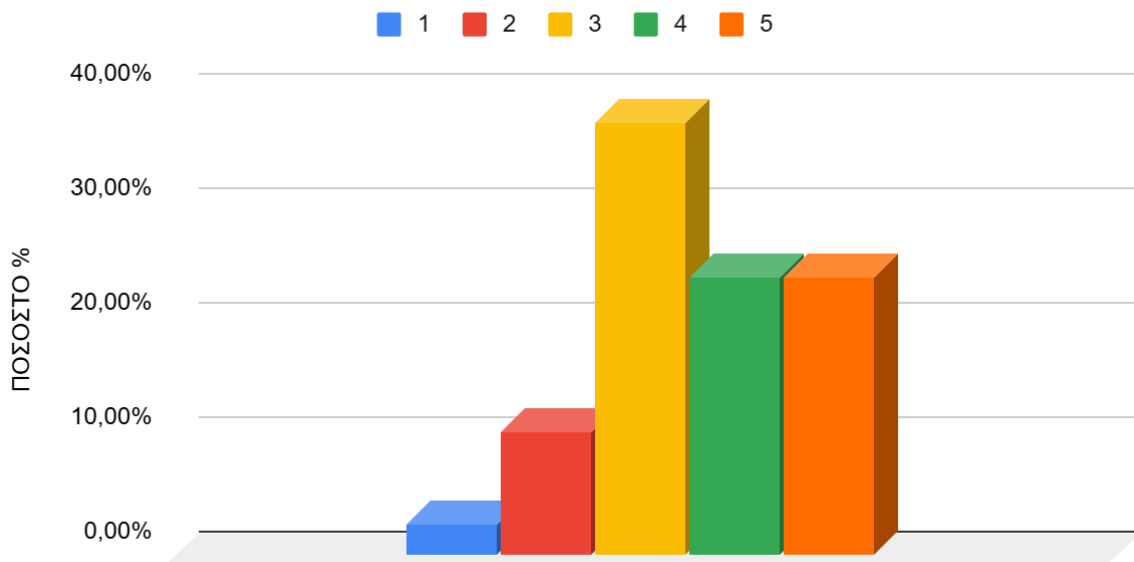

Γράφημα 2.15.6 Ραβδόγραμμα κατανομής των σχετικών συχνοτήτων επί τοις εκατό, για τη βαθμολογία της ερώτησης ερώτησης 12[SQ001], του συνόλου του Διοικητικού/Τεχνικού /Εργαστηριακού Προσωπικού οι οποίοι συμμετείχαν στο ερωτηματολόγιο.

Παρατηρήσεις Γραφήματος 2.15.6

Η κατανομή στο γράφημα παρουσιάζει επικρατούσα τιμή τη βαθμολογία **3**. Η δειγματική μέση τιμή είναι **3,57** και η τυπική απόκλιση **1,07**.

Διδακτικό Προσωπικό (48)

Απάντηση	Αποτέλεσμα	Ποσοστό %	Άθροισμα %
1 (1)	6	12,50%	29,17%
2 (2)	8	16,67%	
3 (3)	14	29,17%	29,17%
4 (4)	12	25,00%	
5 (5)	8	16,67%	41,67%
Απάντησαν στην ερώτηση	48	100,00%	100,00%
Συμμετέχοντες	48	100,00%	
Καμία απάντηση	0	0,00%	
Αριθμητικός μέσος	3,17		
Τυπική Απόκλιση	1,26		
διάμεσος	3		

Στατιστικά Πεδίου ΕΡΩΤΗΣΗ 12[SQ001] Διδακτικό Προσωπικό

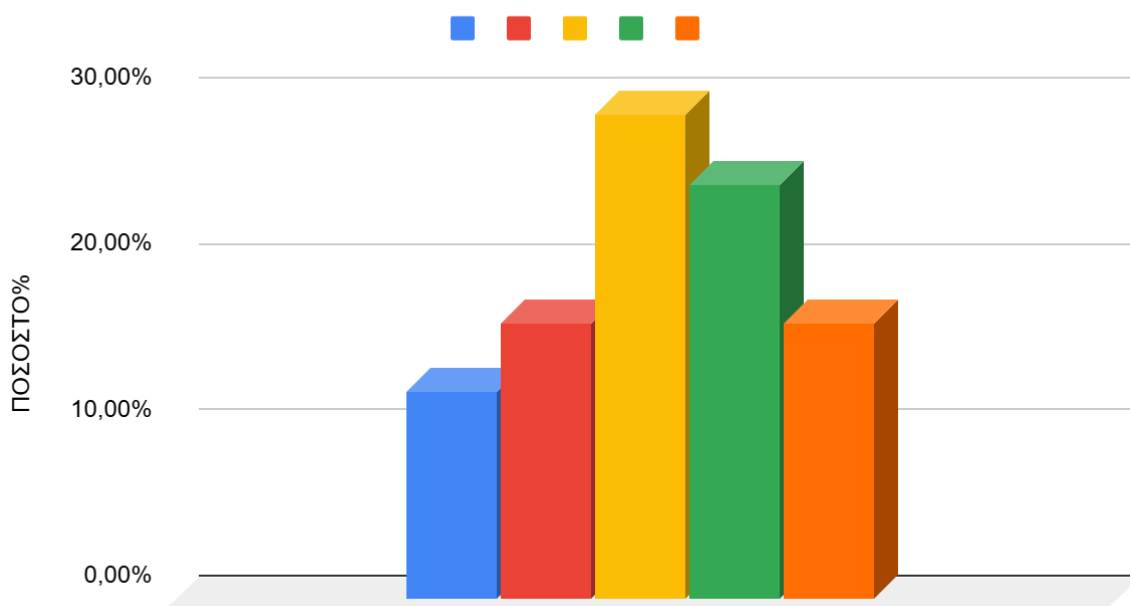

Γράφημα 2.15.6 Ραβδόγραμμα κατανομής των σχετικών συχνοτήτων επί τοις εκατό, για τη βαθμολογία της ερώτησης ερώτησης 12[SQ001], του συνόλου του Διδακτικού Προσωπικού οι οποίοι συμμετείχαν στο ερωτηματολόγιο.

Παρατηρήσεις Γραφήματος 2.15.7

Η κατανομή στο γράφημα παρουσιάζει επικρατούσα τιμή τη βαθμολογία **3**. Η δειγματική μέση τιμή είναι **3,17** και η τυπική απόκλιση **1,26**. Η υψηλή τυπική απόκλιση υποδηλώνει σημαντική

διακύμανση των απαντήσεων γύρω από τον μέσο όρο, γεγονός που φανερώνει διαφορετικές απόψεις μεταξύ των συμμετεχόντων.

Μέση Τιμή Βαθμολογίας ανά Ιδιότητα 2018-2024

ΜΕΣΗ ΤΙΜΗ ΒΑΘΜΟΛΟΓΙΑΣ ΕΡΩΤΗΣΗ 12[SQ1] ΠΕΡΙΒΑΛΛΟΝ ΕΡΓΑΣΙΑΣ/ΦΟΙΤΗΣΗΣ [ΕΞΩΤ. ΧΩΡΟΣ] ΑΝΑ ΙΔΙΟΤΗΤΑ 2018/2024

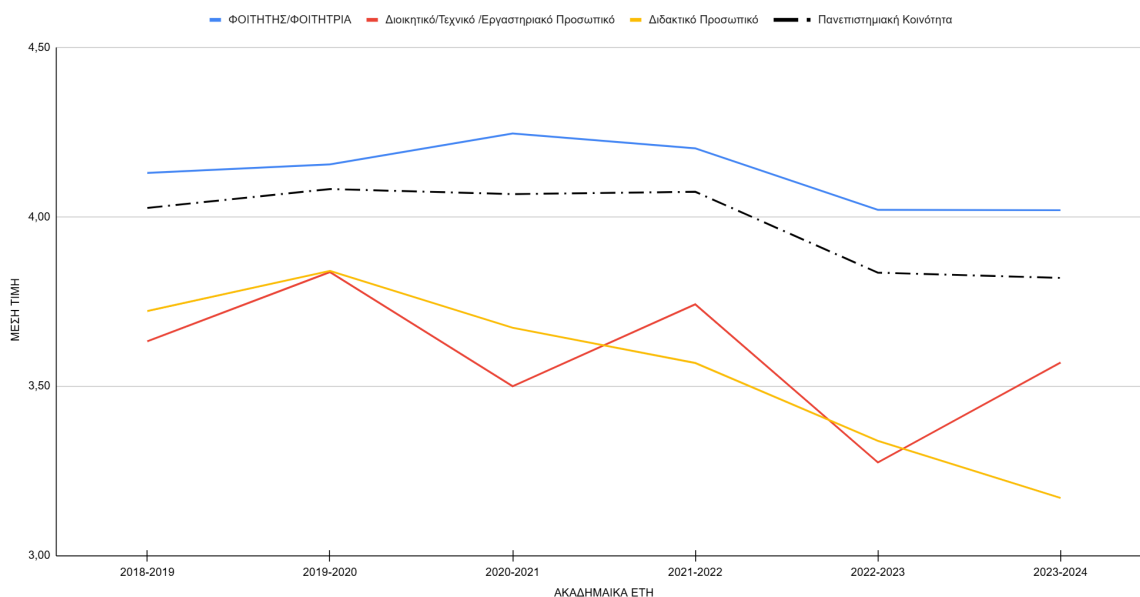

Γράφημα 2.15.7 Εξέλιξη της Μέσης Τιμής Βαθμολογίας της Ερώτησης 12[SQ1] για τα έτη 2018-2024

2.16 Στατιστικά Πεδίου για ΕΡΩΤΗΣΗ 12[SQ002]

ΕΡΩΤΗΣΗ 12[SQ002]: Πόσο ικανοποιημένοι είστε από το περιβάλλον εργασίας/φοίτησης ; [ΕΞΩΤΕΡΙΚΟΣ ΧΩΡΟΣ (ΚΗΠΟΣ, ΚΑΘΑΡΙΟΤΗΤΑ ΠΕΡΙΒΑΛΛΟΝΤΟΣ-ΚΤΗΡΙΩΝ, ΠΑΡΚΙΝΓΚ, ΠΟΔΗΛΑΤΑ)]

Σύνολο των ατόμων (286)

Απάντηση	Αποτέλεσμα	Ποσοστό %	Αθροισμα %
1 (1)	4	1,40%	4,20%
2 (2)	8	2,80%	
3 (3)	29	10,14%	10,14%
4 (4)	95	33,22%	
5 (5)	150	52,45%	85,66%
Απάντησαν στην ερώτηση	286	100,00%	100,00%
Συμμετέχοντες	286	100,00%	
Καμία απάντηση	0	0,00%	
Αριθμητικός μέσος	4,33		
Τυπική Απόκλιση	0,87		
Διάμεσος	5,00		

Στατιστικά Πεδίου ΕΡΩΤΗΣΗ 12[SQ002]

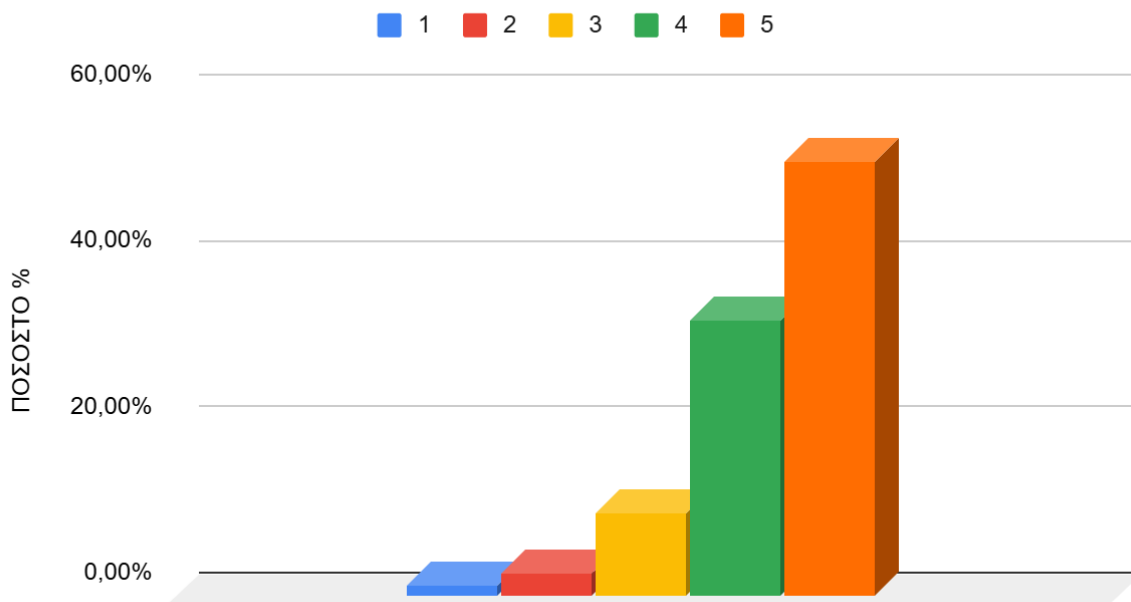

Γράφημα 2.16.1 Ραβδόγραμμα κατανομής των σχετικών συχνοτήτων επί τοις εκατό, για τη βαθμολογία της ερώτησης 12[SQ002], του συνόλου των συμμετεχόντων στο ερωτηματολόγιο.

Παρατηρήσεις Γραφήματος 2.16.1

Η κατανομή στο γράφημα παρουσιάζει επικρατούσα τιμή τη βαθμολογία **5**. Η δειγματική μέση τιμή είναι **4,33** και η τυπική απόκλιση **0,87**.

Φοιτητής/Φοιτήτρια (201)

Απάντηση	Αποτέλεσμα	Ποσοστό %	Άθροισμα %
1 (1)	1	0,50%	3,49%
2 (2)	6	2,99%	
3 (3)	8	3,98%	3,98%
4 (4)	64	31,84%	
5 (5)	122	60,70%	92,54%
Απάντησαν στην ερώτηση	201	100,00%	100,00%
Συμμετέχοντες	201	100,00%	
Καμία απάντηση	0	0,00%	
Αριθμητικός μέσος	4,49		
Τυπική Απόκλιση	0,76		
διάμεσος	5,00		

Στατιστικά Πεδίου για ΕΡΩΤΗΣΗ 12[SQ002] ΦΟΙΤΗΤΗΣ/ΦΟΙΤΗΤΡΙΑ

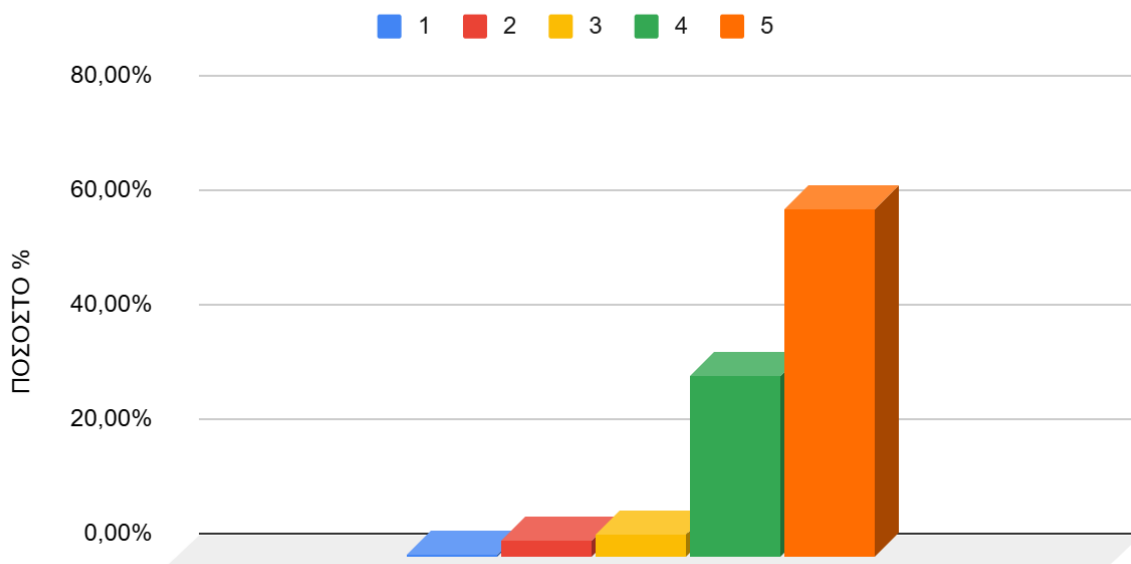

Γράφημα 2.16.2 Ραβδόγραμμα κατανομής των σχετικών συχνοτήτων επί τοις εκατό, για τη βαθμολογία της ερώτησης 12[SQ002], του συνόλου των φοιτητών/φοιτητριών οι οποίοι συμμετείχαν στο ερωτηματολόγιο.

Παρατηρήσεις Γραφήματος 2.16.2

Η κατανομή στο γράφημα παρουσιάζει επικρατούσα τιμή τη βαθμολογία **5**. Η δειγματική μέση τιμή είναι **4,49** και η τυπική απόκλιση **0,76**.

Προπτυχιακός Φοιτητής / Προπτυχιακή Φοιτήτρια(122)

Απάντηση	Αποτέλεσμα	Ποσοστό %	Άθροισμα %
1 (1)	1	0,82%	3,28%
2 (2)	3	2,46%	
3 (3)	4	3,28%	3,28%
4 (4)	44	36,07%	
5 (5)	70	57,38%	93,44%
Απάντησαν στην ερώτηση	122	100,00%	100,00%
Συμμετέχοντες	122	100,00%	
Καμία απάντηση	0	0,00%	
Αριθμητικός μέσος	4,47		
Τυπική Απόκλιση	0,75		
διάμεσος	5		

Στατιστικά Πεδίου για ΕΡΩΤΗΣΗ 12[SQ002] Προπτυχιακός Φοιτητής / Προπτυχιακή Φοιτήτρια

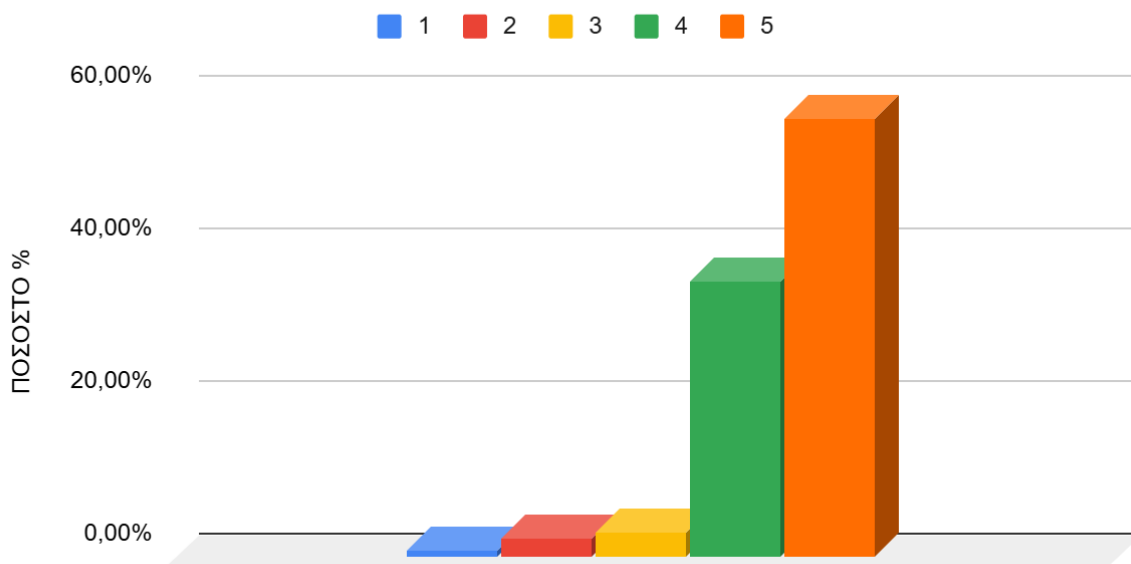

Γράφημα 2.16.3 Ραβδόγραμμα κατανομής των σχετικών συχνοτήτων επί τοις εκατό, για τη βαθμολογία της ερώτησης 12[SQ002], του συνόλου των Προπτυχιακών φοιτητών/φοιτητριών οι οποίοι συμμετείχαν στο ερωτηματολόγιο.

Παρατηρήσεις Γραφήματος 2.16.3

Η κατανομή στο γράφημα παρουσιάζει επικρατούσα τιμή τη βαθμολογία **5**. Η δειγματική μέση τιμή είναι **4,47** και η τυπική απόκλιση **0,75**.

Μεταπτυχιακός Φοιτητής / Μεταπτυχιακή Φοιτήτρια(61)

Απάντηση	Αποτέλεσμα	Ποσοστό %	Άθροισμα %
1 (1)	0	0,00%	1,64%
2 (2)	1	1,64%	
3 (3)	4	6,56%	6,56%
4 (4)	15	24,59%	
5 (5)	41	67,21%	91,80%
Απάντησαν στην ερώτηση	61	100,00%	100,00%
Συμμετέχοντες	61	100,00%	
Καμία απάντηση	0	0,00%	
Αριθμητικός μέσος	4,57		
Τυπική Απόκλιση	0,69		
διάμεσος	5		

Στατιστικά Πεδίου για ΕΡΩΤΗΣΗ 12[SQ002] Μεταπτυχιακός Φοιτητής / Μεταπτυχιακή Φοιτήτρια

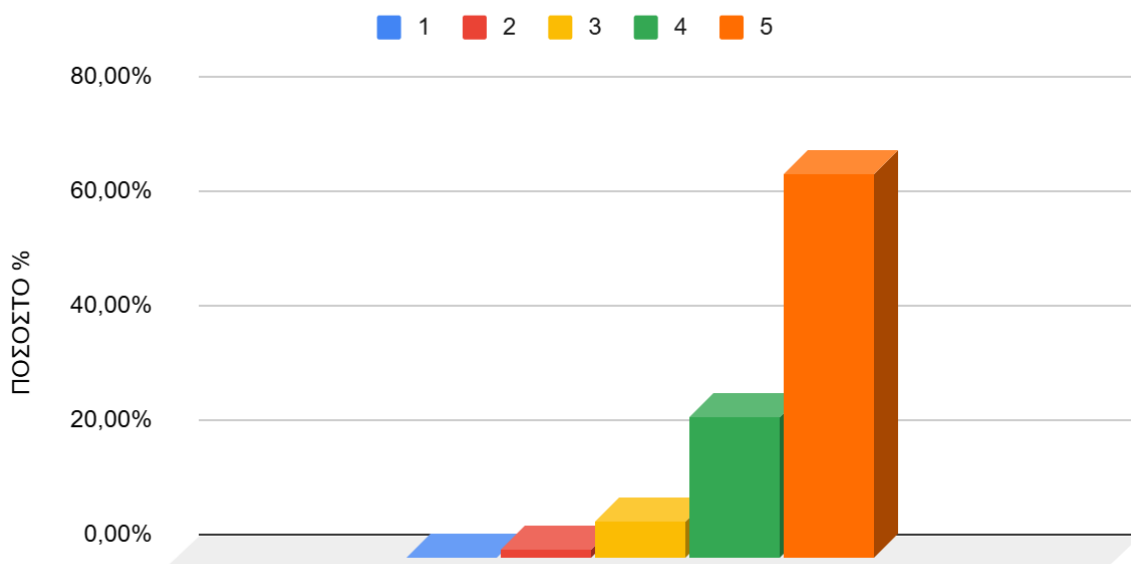

Γράφημα 2.16.4 Ραβδόγραμμα κατανομής των σχετικών συχνοτήτων επί τοις εκατό, για τη βαθμολογία της ερώτησης 12[SQ002], του συνόλου των Προπτυχιακών φοιτητών/φοιτητριών οι οποίοι συμμετείχαν στο ερωτηματολόγιο.

Παρατηρήσεις Γραφήματος 2.16.4

Η κατανομή στο γράφημα παρουσιάζει επικρατούσα τιμή τη βαθμολογία 5. Η δειγματική μέση τιμή είναι 4,57 και η τυπική απόκλιση 0,69.

Υποψήφιος Διδάκτορας / Υποψήφια Διδάκτορας(18)

Απάντηση	Αποτέλεσμα	Ποσοστό %	Άθροισμα %
1 (1)	0	0,00%	11,11%
2 (2)	2	11,11%	
3 (3)	0	0,00%	0,00%
4 (4)	5	27,78%	
5 (5)	11	61,11%	88,89%
Απάντησαν στην ερώτηση	18	100,00%	100,00%
Συμμετέχοντες	18	100,00%	
Καμία απάντηση	0	0,00%	
Αριθμητικός μέσος	4,39		
Τυπική Απόκλιση	0,98		
διάμεσος	5,00		

Στατιστικά Πεδίου για ΕΡΩΤΗΣΗ 12[SQ002] Υποψήφιος Διδάκτορας / Υποψήφια Διδάκτορας

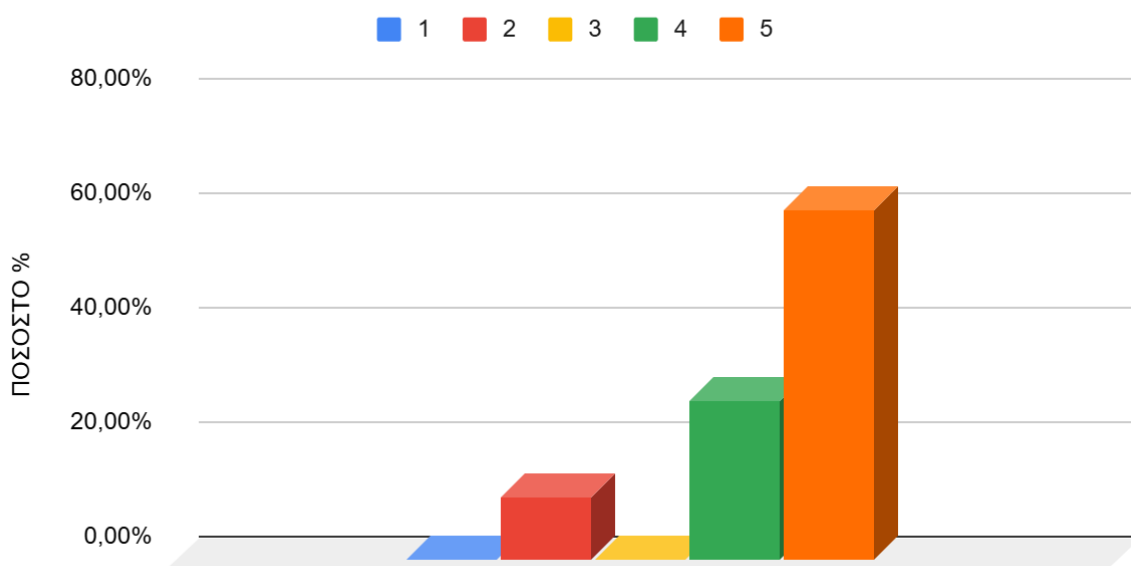

Γράφημα 2.16.5 Ραβδόγραμμα κατανομής των σχετικών συχνοτήτων επί τοις εκατό, για τη βαθμολογία της ερώτησης 12[SQ002], του συνόλου των Προπτυχιακών φοιτητών/φοιτητριών οι οποίοι συμμετείχαν στο ερωτηματολόγιο.

Παρατηρήσεις Γραφήματος 2.16.5

Η κατανομή στο γράφημα παρουσιάζει επικρατούσα τιμή τη βαθμολογία **5**. Η δειγματική μέση τιμή είναι **4,39** και η τυπική απόκλιση **0,98**.

Διοικητικό/Τεχνικό /Εργαστηριακό Προσωπικό (37)

Απάντηση	Αποτέλεσμα	Ποσοστό %	Άθροισμα %
1 (1)	0	0,00%	2,70%
2 (2)	1	2,70%	
3 (3)	7	18,92%	18,92%
4 (4)	12	32,43%	
5 (5)	17	45,95%	78,38%
Απάντησαν στην ερώτηση	37	100,00%	100,00%
Συμμετέχοντες	37	100,00%	
Καμία απάντηση	0	0,00%	
Αριθμητικός μέσος	4,22		
Τυπική Απόκλιση	0,85		
διάμεσος	4		

Στατιστικά Πεδίου ΕΡΩΤΗΣΗ 12[SQ002] Διοικητικό/Τεχνικό /Εργαστηριακό Προσωπικό

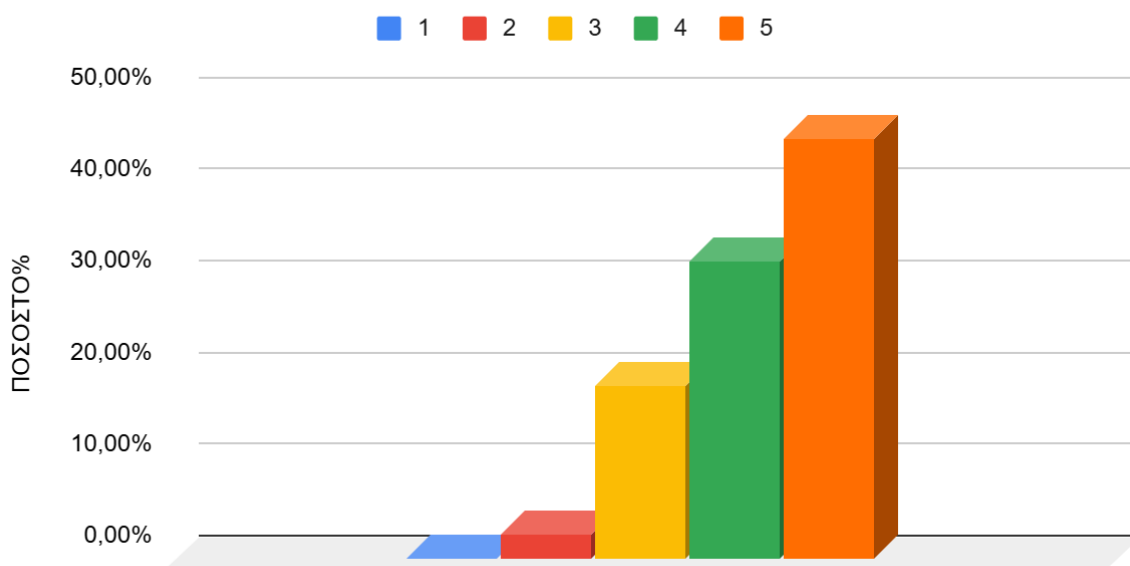

Γράφημα 2.16.6 Ραβδόγραμμα κατανομής των σχετικών συχνότητων επί τοις εκατό, για τη βαθμολογία της ερώτησης 12[SQ002], του συνόλου του Διοικητικού/Τεχνικού /Εργαστηριακού Προσωπικού οι οποίοι συμμετείχαν στο ερωτηματολόγιο.

Παρατηρήσεις Γραφήματος 2.16.6

Η κατανομή στο γράφημα παρουσιάζει επικρατούσα τιμή τη βαθμολογία **5**. Η δειγματική μέση τιμή είναι **4,22** και η τυπική απόκλιση **0,85**.

Διδακτικό Προσωπικό (48)

Απάντηση	Αποτέλεσμα	Ποσοστό %	Άθροισμα %
1 (1)	3	6,25%	8,33%
2 (2)	1	2,08%	
3 (3)	14	29,17%	29,17%
4 (4)	19	39,58%	
5 (5)	11	22,92%	62,50%
Απάντησαν στην ερώτηση	48	100,00%	100,00%
Συμμετέχοντες	48	100,00%	
Καμία απάντηση	0	0,00%	
Αριθμητικός μέσος	3,71		
Τυπική Απόκλιση	1,05		
διάμεσος	4		

Στατιστικά Πεδίου ΕΡΩΤΗΣΗ 12[SQ002] Διδακτικό Προσωπικό

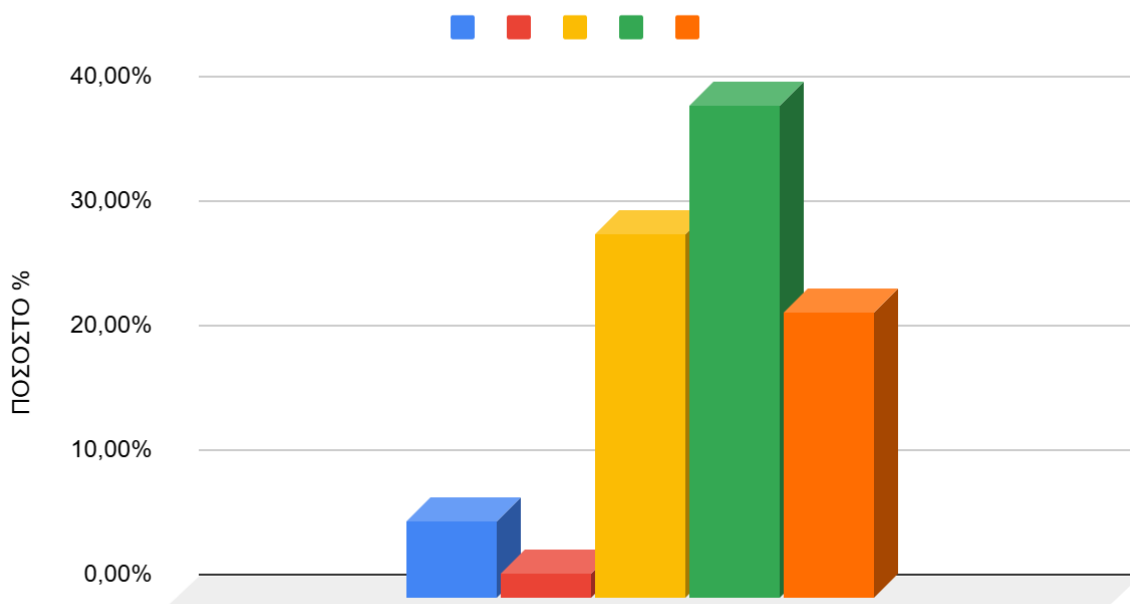

Γράφημα 2.16.7 Ραβδόγραμμα κατανομής των σχετικών συχνοτήτων επί τοις εκατό, για τη βαθμολογία της ερώτησης 12[SQ002], του συνόλου του Διδακτικού Προσωπικού οι οποίοι συμμετείχαν στο ερωτηματολόγιο.

Παρατηρήσεις Γραφήματος 2.16.7

Η κατανομή στο γράφημα επικρατούσα τιμή τη βαθμολογία **4**. Η δειγματική μέση τιμή είναι **3,71** και η τυπική απόκλιση **1,05**.

Μέση Τιμή Βαθμολογίας ανά Ιδιότητα 2018-2024

ΜΕΣΗ ΤΙΜΗ ΒΑΘΜΟΛΟΓΙΑΣ ΕΡΩΤΗΣΗ 12[SQ2] ΠΕΡΙΒΑΛΛΟΝ ΕΡΓΑΣΙΑΣ/ΦΟΙΤΗΣΗΣ [ΕΞΩΤ. ΧΩΡΟΣ] ΑΝΑ ΙΔΙΟΤΗΤΑ 2018/2024

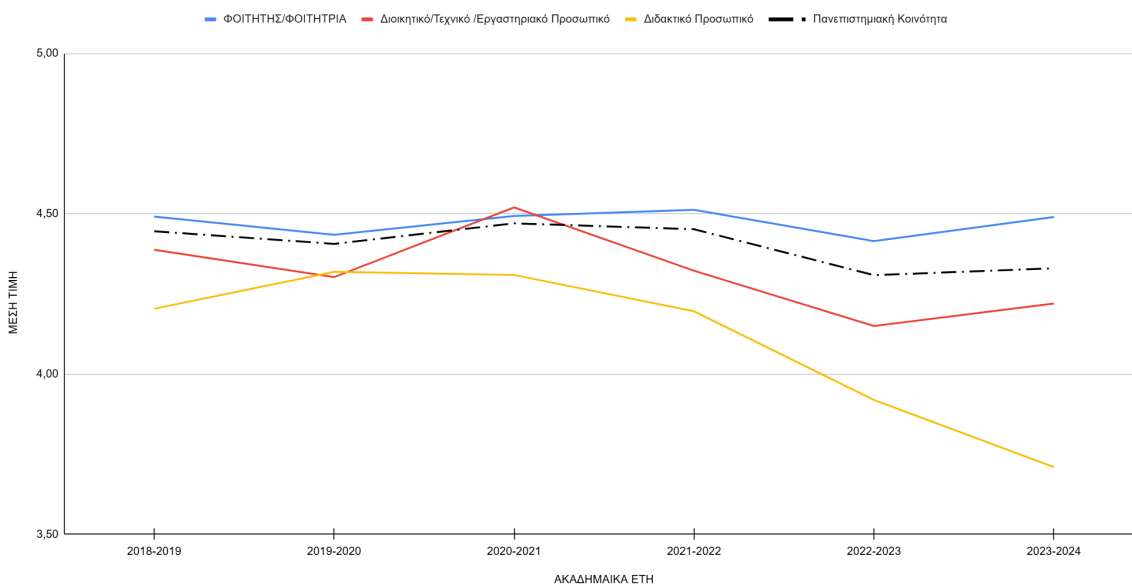

Γράφημα 2.16.8 Εξέλιξη της Μέσης Τιμής Βαθμολογίας της Ερώτησης 12[SQ2] για τα έτη 2018-2024

2.17 Στατιστικά Πεδίου για ΕΡΩΤΗΣΗ 13[SQ001]

ΕΡΩΤΗΣΗ 13[SQ001]: Πόσο ικανοποιημένοι είστε από τις υπηρεσίες διαχείρισης/συντήρησης χώρων και εξοπλισμού; [ΥΠΗΡΕΣΙΕΣ ΚΑΘΑΡΙΣΜΟΥ]

Σύνολο των ατόμων (286)

Απάντηση	Αποτέλεσμα	Ποσοστό %	Άθροισμα %
1 (1)	8	2,80%	8,74%
2 (2)	17	5,94%	
3 (3)	53	18,53%	18,53%
4 (4)	90	31,47%	
5 (5)	118	41,26%	72,73%
Απάντησαν στην ερώτηση	286	100,00%	100,00%
Συμμετέχοντες	286	100,00%	
Καμία απάντηση	0	0,00%	
Αριθμητικός μέσος	4,02		
Τυπική Απόκλιση	1,04		
διάμεσος	4,00		

Στατιστικά Πεδίου ΕΡΩΤΗΣΗ 13[SQ001]

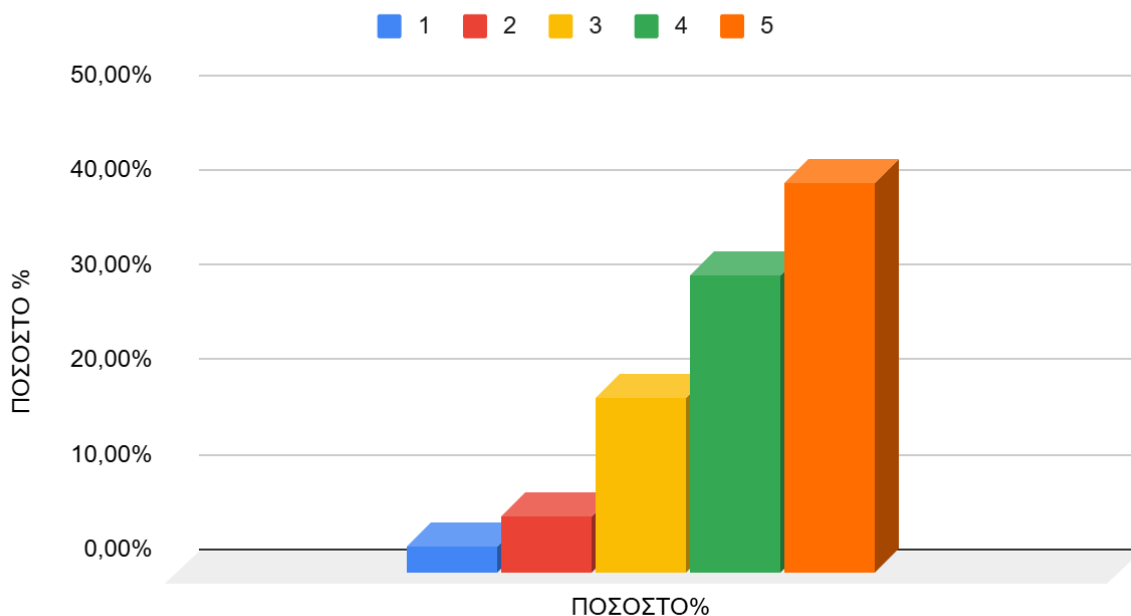

Γράφημα 2.17.1 Ραβδόγραμμα κατανομής των σχετικών συχνοτήτων επί τοις εκατό, για τη βαθμολογία της ερώτησης 13[SQ001], του συνόλου των συμμετεχόντων στο ερωτηματολόγιο.

Παρατηρήσεις Γραφήματος 2.17.1

Η κατανομή στο γράφημα παρουσιάζει επικρατούσα τιμή τη βαθμολογία **5**. Η δειγματική μέση τιμή είναι **4,02** και η τυπική απόκλιση **1,04**.

Φοιτητής/Φοιτήτρια (201)

Απάντηση	Αποτέλεσμα	Ποσοστό %	Άθροισμα %
1 (1)	3	1,49%	4,48%
2 (2)	6	2,99%	
3 (3)	30	14,93%	14,93%
4 (4)	62	30,85%	
5 (5)	100	49,75%	80,60%
Απάντησαν στην ερώτηση	201	100,00%	100,00%
Συμμετέχοντες	201	100,00%	
Καμία απάντηση	0	0,00%	
Αριθμητικός μέσος	4,24		
Τυπική Απόκλιση	0,92		
διάμεσος	4,00		

**Στατιστικά Πεδίου για ΕΡΩΤΗΣΗ 13[SQ001]
ΦΟΙΤΗΤΗΣ/ΦΟΙΤΗΤΡΙΑ**

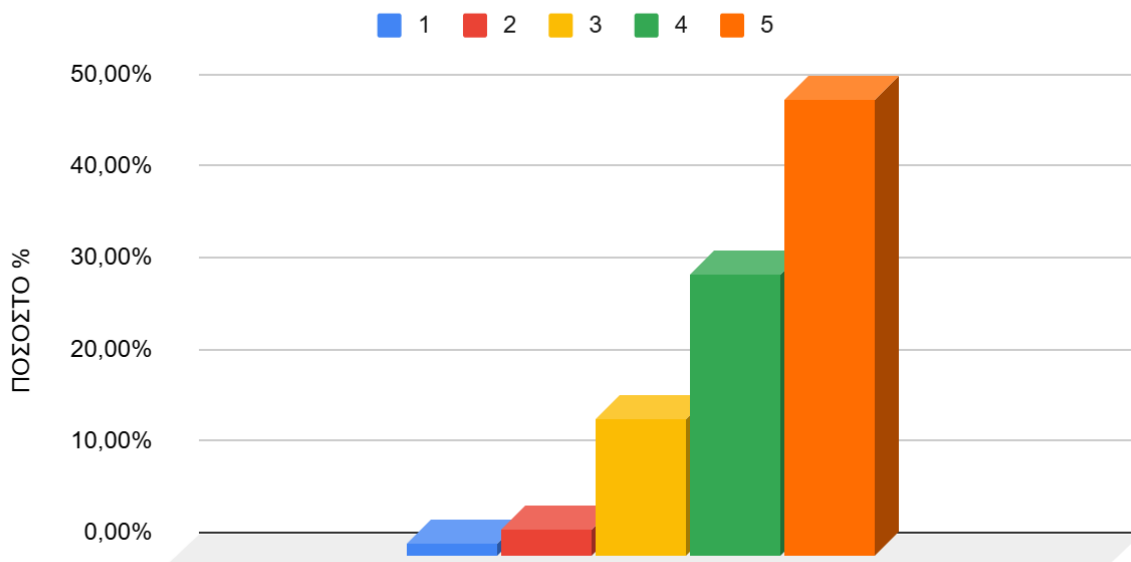

Γράφημα 2.17.2 Ραβδόγραμμα κατανομής των σχετικών συχνοτήτων επί τοις εκατό, για τη βαθμολογία της ερώτησης 13[SQ001], του συνόλου των φοιτητών/φοιτητριών οι οποίοι συμμετείχαν στο ερωτηματολόγιο.

Παρατηρήσεις Γραφήματος 2.17.2

Η κατανομή στο γράφημα παρουσιάζει επικρατούσα τιμή τη βαθμολογία **5**. Η δειγματική μέση τιμή είναι **4,24** και η τυπική απόκλιση **0,92**.

Προπτυχιακός Φοιτητής / Προπτυχιακή Φοιτήτρια(122)

Απάντηση	Αποτέλεσμα	Ποσοστό %	Άθροισμα %
1 (1)	2	1,64%	3,28%
2 (2)	2	1,64%	
3 (3)	19	15,57%	15,57%
4 (4)	38	31,15%	
5 (5)	61	50,00%	81,15%
Απάντησαν στην ερώτηση	122	100,00%	100,00%
Συμμετέχοντες	122	100,00%	
Καμία απάντηση	0	0,00%	
Αριθμητικός μέσος	4,26		
Τυπική Απόκλιση	0,9		
Διάμεσος	4,5		

Στατιστικά Πεδίου για ΕΡΩΤΗΣΗ 13[SQ001] Προπτυχιακός Φοιτητής / Προπτυχιακή Φοιτήτρια

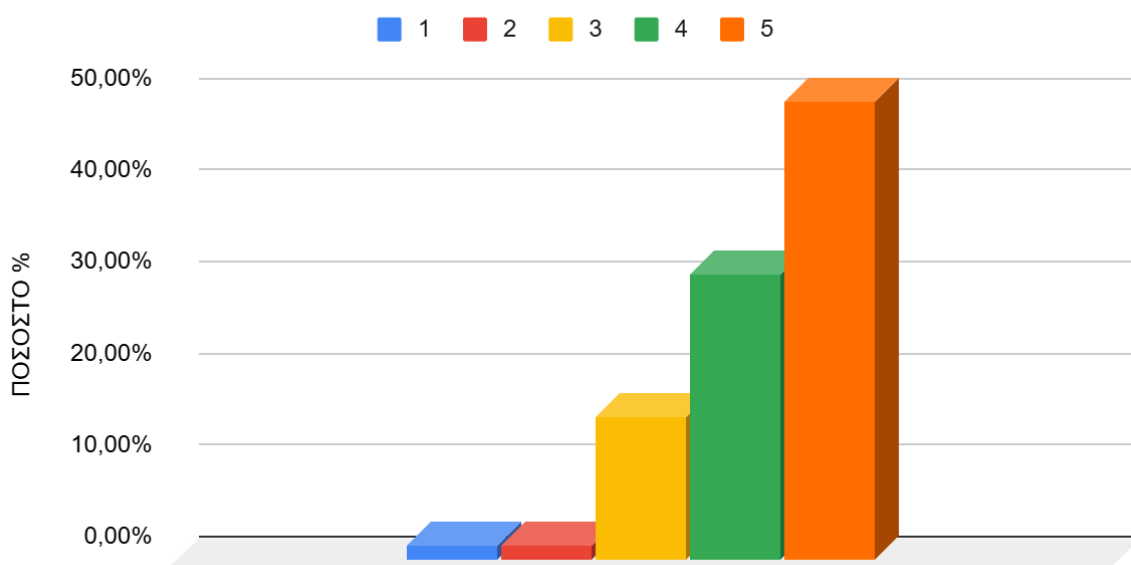

Γράφημα 2.17.3 Ραβδόγραμμα κατανομής των σχετικών συχνοτήτων επί τοις εκατό, για τη βαθμολογία της ερώτησης 13[SQ001], του συνόλου των φοιτητών/φοιτητριών οι οποίοι συμμετείχαν στο ερωτηματολόγιο.

Παρατηρήσεις Γραφήματος 2.17.3

Η κατανομή στο γράφημα παρουσιάζει επικρατούσα τιμή τη βαθμολογία **5**. Η δειγματική μέση τιμή είναι **4,26** και η τυπική απόκλιση **0,9**.

Μεταπτυχιακός Φοιτητής / Μεταπτυχιακή Φοιτήτρια(61)

Απάντηση	Αποτέλεσμα	Ποσοστό %	Άθροισμα %
1 (1)	0	0,00%	1,64%
2 (2)	1	1,64%	
3 (3)	8	13,11%	13,11%
4 (4)	21	34,43%	
5 (5)	31	50,82%	85,25%
Απάντησαν στην ερώτηση	61	100,00%	100,00%
Συμμετέχοντες	61	100,00%	
Καμία απάντηση	0	0,00%	
Αριθμητικός μέσος	4,34		
Τυπική Απόκλιση	0,77		
διάμεσος	5		

Στατιστικά Πεδίου για ΕΡΩΤΗΣΗ 13[SQ001] Μεταπτυχιακός Φοιτητής / Μεταπτυχιακή Φοιτήτρια

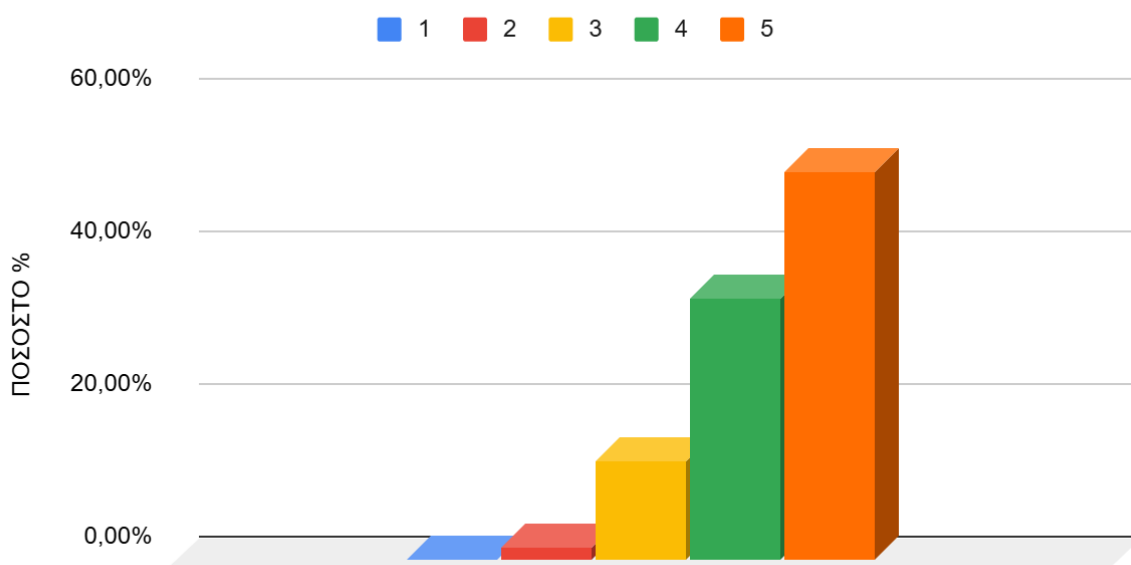

Γράφημα 2.17.4 Ραβδόγραμμα κατανομής των σχετικών συχνοτήτων επί τοις εκατό, για τη βαθμολογία της ερώτησης 13[SQ001], του συνόλου των φοιτητών/φοιτητριών οι οποίοι συμμετείχαν στο ερωτηματολόγιο.

Παρατηρήσεις Γραφήματος 2.17.4

Η κατανομή στο γράφημα παρουσιάζει επικρατούσα τιμή τη βαθμολογία **5**. Η δειγματική μέση τιμή είναι **4,34** και η τυπική απόκλιση **0,77**.

Υποψήφιος Διδάκτορας / Υποψήφια Διδάκτορας(18)

Απάντηση	Αποτέλεσμα	Ποσοστό %	Άθροισμα %
1 (1)	1	5,56%	22,22%
2 (2)	3	16,67%	
3 (3)	3	16,67%	16,67%
4 (4)	3	16,67%	
5 (5)	8	44,44%	61,11%
Απάντησαν στην ερώτηση	18	100,00%	100,00%
Συμμετέχοντες	18	100,00%	
Καμία απάντηση	0	0,00%	
Αριθμητικός μέσος	3,78		
Τυπική Απόκλιση	1,35		
διάμεσος	4,00		

Στατιστικά Πεδίου για ΕΡΩΤΗΣΗ 13[SQ001]Υποψήφιος Διδάκτορας / Υποψήφια Διδάκτορας

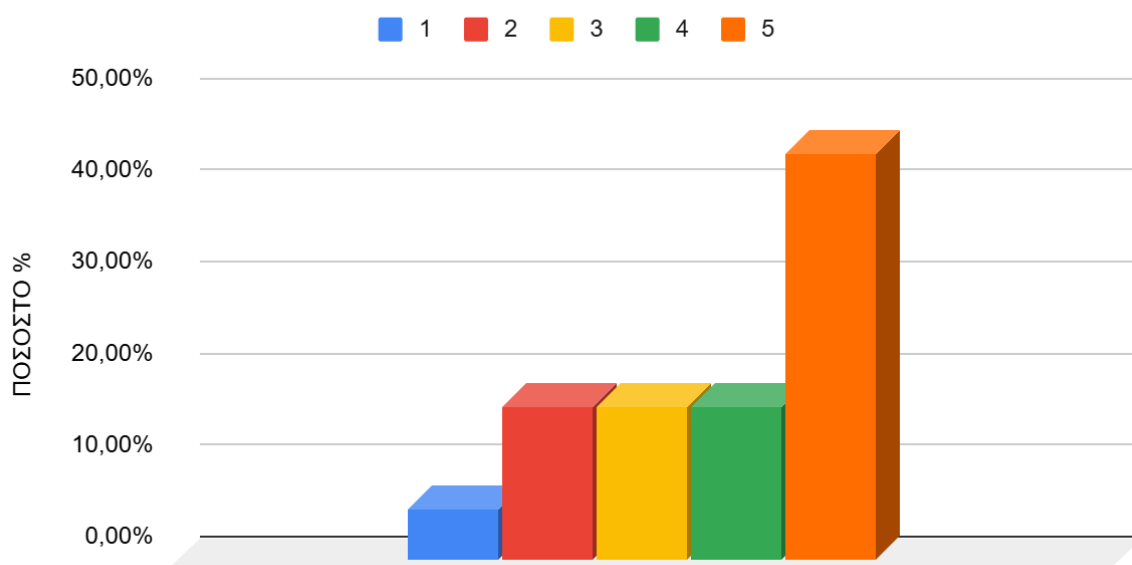

Γράφημα 2.17.5 Ραβδόγραμμα κατανομής των σχετικών συχνοτήτων επί τοις εκατό, για τη βαθμολογία της ερώτησης 13[SQ001], του συνόλου των φοιτητών/φοιτητριών οι οποίοι συμμετείχαν στο ερωτηματολόγιο.

Παρατηρήσεις Γραφήματος 2.17.5

Η κατανομή στο γράφημα παρουσιάζει επικρατούσα τιμή τη βαθμολογία **5**. Η δειγματική μέση τιμή είναι **4,78** και η τυπική απόκλιση **1,35**.

Διοικητικό/Τεχνικό /Εργαστηριακό Προσωπικό (37)

Απάντηση	Αποτέλεσμα	Ποσοστό %	Άθροισμα %
1 (1)	0	0,00%	13,51%
2 (2)	5	13,51%	
3 (3)	12	32,43%	32,43%
4 (4)	13	35,14%	
5 (5)	7	18,92%	54,05%
Απάντησαν στην ερώτηση	37	100,00%	100,00%
Συμμετέχοντες	37	100,00%	
Καμία απάντηση	0	0,00%	
Αριθμητικός μέσος	3,59		
Τυπική	0,96		

Απόκλιση			
διάμεσος		4	

Στατιστικά Πεδίου ΕΡΩΤΗΣΗ 13[SQ001] Διοικητικό/Τεχνικό /Εργαστηριακό Προσωπικό

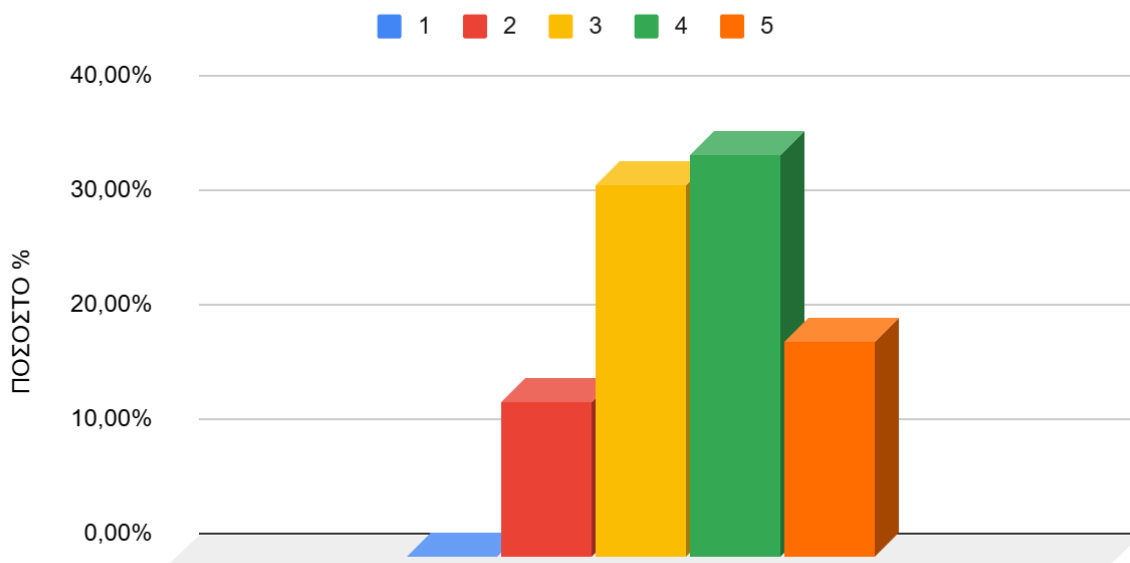

Γράφημα 2.14.6 Ραβδόγραμμα κατανομής των σχετικών συχνότητων επί τοις εκατό, για τη βαθμολογία της ερώτησης 13[SQ001], του συνόλου του Διοικητικού/Τεχνικού /Εργαστηριακού Προσωπικού οι οποίοι συμμετείχαν στο ερωτηματολόγιο.

Παρατηρήσεις Γραφήματος 2.14.6

Η κατανομή στο γράφημα παρουσιάζει επικρατούσα τιμή τη βαθμολογία **4**. Η δειγματική μέση τιμή είναι **3,59** και η τυπική απόκλιση **0,96**.

Διδακτικό Προσωπικό (48)

Απάντηση	Αποτέλεσμα	Ποσοστό %	Άθροισμα %
1 (1)	5	10,42%	22,92%
2 (2)	6	12,50%	
3 (3)	11	22,92%	22,92%
4 (4)	15	31,25%	
5 (5)	11	22,92%	54,17%
Απάντησαν στην ερώτηση	48	100,00%	100,00%
Συμμετέχοντες	48	100,00%	
Καμία απάντηση	0	0,00%	
Αριθμητικός μέσος	3,44		

Τυπική Απόκλιση	1,27		
διάμεσος	4		

Στατιστικά Πεδίου για ΕΡΩΤΗΣΗ 13[SQ001] Διδακτικό Προσωπικό

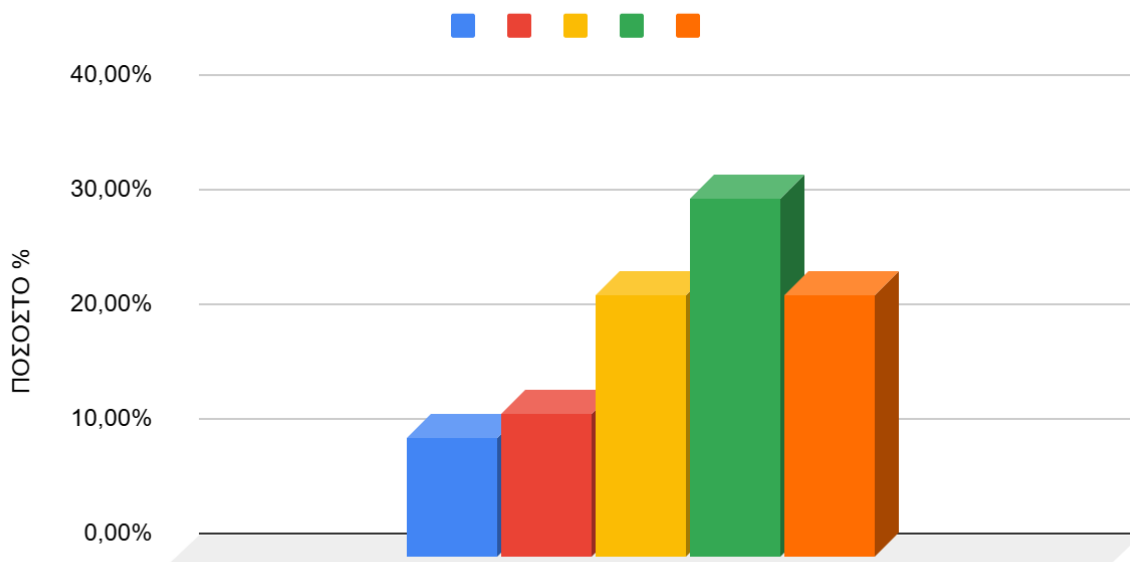

Γράφημα 2.14.7 Ραβδόγραμμα κατανομής των σχετικών συχνοτήτων επί τοις εκατό, για τη βαθμολογία της ερώτησης 13[SQ001], του συνόλου του Διδακτικού Προσωπικού οι οποίοι συμμετείχαν στο ερωτηματολόγιο.

Παρατηρήσεις Γραφήματος 2.14.7

Η κατανομή στο γράφημα παρουσιάζει επικρατούσα τιμή τη βαθμολογία **4**. Η δειγματική μέση τιμή είναι **3,44** και η τυπική απόκλιση **1,27**. Η υψηλή τυπική απόκλιση δείχνει ότι οι απαντήσεις παρουσιάζουν μεγάλη διασπορά γύρω από τον μέσο όρο, γεγονός που υποδηλώνει διαφοροποίηση απόψεων μεταξύ των συμμετεχόντων.

Μέση Τιμή Βαθμολογίας ανά Ιδιότητα 2018-2024

ΜΕΣΗ ΤΙΜΗ ΒΑΘΜΟΛΟΓΙΑΣ ΕΡΩΤΗΣΗ 13[SQ1] ΔΙΑΧΕΙΡΙΣΗΣ/ΣΥΝΤΗΡΗΣΗΣ ΧΩΡΩΝ ΚΑΙ ΕΞΟΠΛΙΣΟΥ (ΥΠΗΡΕΣΙΕΣ ΚΑΘΑΡΙΣΜΟΥ) ΑΝΑ ΙΔΙΟΤΗΤΑ 2018/2024

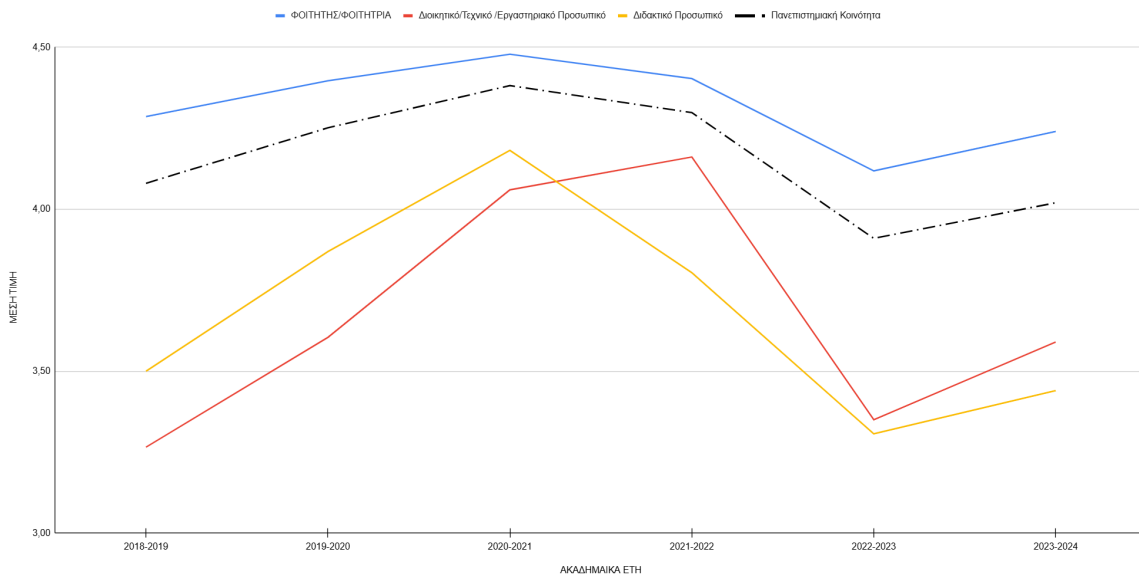

Γράφημα 2.14.7 Εξέλιξη της Μέσης Τιμής Βαθμολογίας της Ερώτησης 13[SQ1] για τα έτη 2018-2024

2.15 Στατιστικά Πεδίου για ΕΡΩΤΗΣΗ 13[SQ002]

ΕΡΩΤΗΣΗ 13[SQ002]: Πόσο ικανοποιημένοι είστε από τις υπηρεσίες διαχείρισης/συντήρησης χώρων και εξοπλισμού; [ΥΠΗΡΕΣΙΕΣ ΦΥΛΑΞΗΣ]

Σύνολο των ατόμων (286)

Απάντηση	Αποτέλεσμα	Ποσοστό %	Άθροισμα %
1 (1)	0	0,00%	0,70%
2 (2)	2	0,70%	
3 (3)	30	10,49%	10,49%
4 (4)	87	30,42%	
5 (5)	167	58,39%	88,81%
Απάντησαν στην ερώτηση	286	100,00%	100,00%
Συμμετέχοντες	286	100,00%	
Καμία απάντηση	0	0,00%	
Αριθμητικός μέσος	4,47		
Τυπική Απόκλιση	0,71		
διάμεσος	5,00		

Στατιστικά Πεδίου ΕΡΩΤΗΣΗ 13[SQ002]

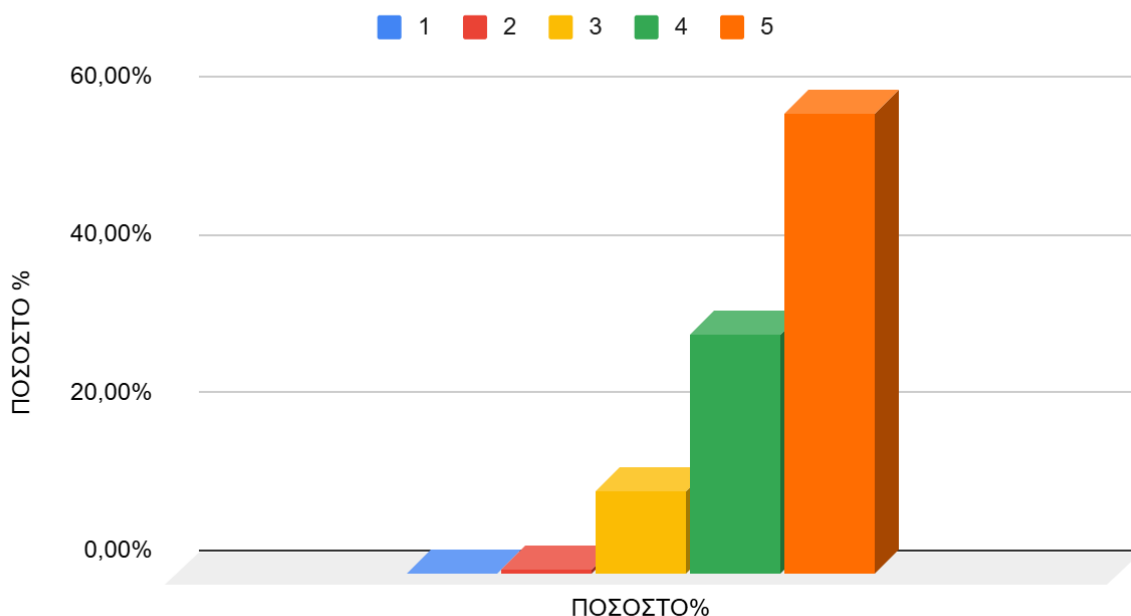

Γράφημα 2.15.1 Ραβδόγραμμα κατανομής των σχετικών συχνοτήτων επί τοις εκατό, για τη βαθμολογία της ερώτησης 13[SQ002], του συνόλου των συμμετεχόντων στο ερωτηματολόγιο.

Παρατηρήσεις Γραφήματος 2.15.1

Η κατανομή στο γράφημα παρουσιάζει επικρατούσα τιμή τη βαθμολογία **5**. Η δειγματική μέση τιμή είναι **4,48** και η τυπική απόκλιση **0,80**.

Φοιτητής/Φοιτήτρια (201)

Απάντηση	Αποτέλεσμα	Ποσοστό %	Άθροισμα %	Απάντηση
1 (1)	0	0,00%	0,00%	1 (1)
2 (2)	0	0,00%		2 (2)
3 (3)	17	8,46%	8,46%	3 (3)
4 (4)	59	29,35%		4 (4)
5 (5)	125	62,19%	91,54%	5 (5)
Απάντησαν στην ερώτηση	201	100,00%	100,00%	Απάντησαν στην ερώτηση
Συμμετέχοντες	201	100,00%		Συμμετέχοντες
Καμία απάντηση	0	0,00%		Καμία απάντηση
Αριθμητικός μέσος	4,54			Αριθμητικός μέσος
Τυπική Απόκλιση	0,65			Τυπική Απόκλιση
διάμεσος	5,00			διάμεσος

Στατιστικά Πεδίου για ΕΡΩΤΗΣΗ 13[SQ002] ΦΟΙΤΗΤΗΣ/ΦΟΙΤΗΤΡΙΑ

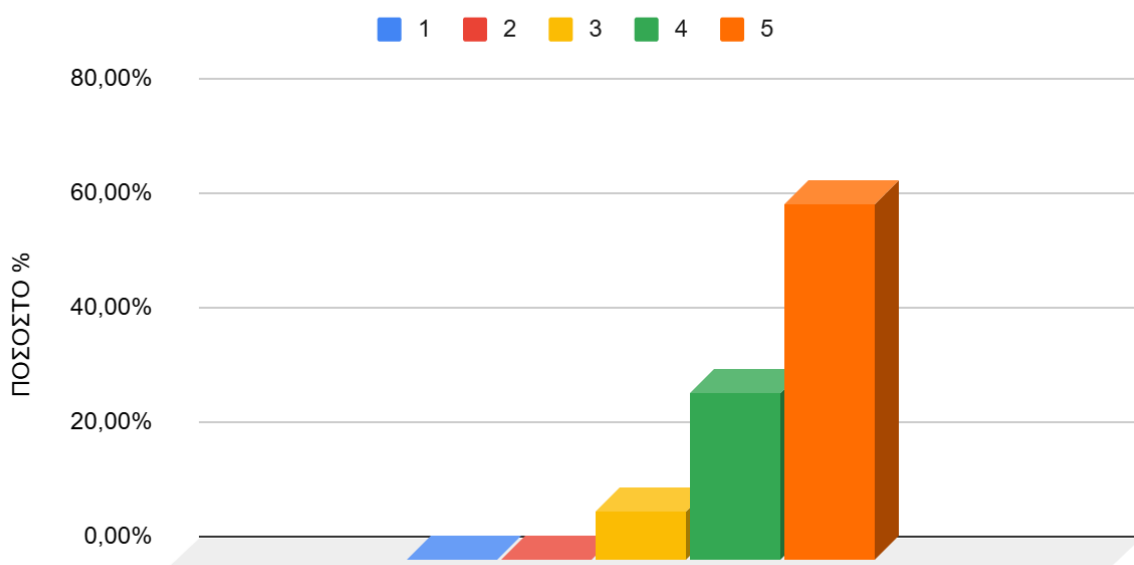

Γράφημα 2.15.2 Ραβδόγραμμα κατανομής των σχετικών συχνοτήτων επί τοις εκατό, για τη βαθμολογία της ερώτησης 13[SQ002], του συνόλου των φοιτητών/φοιτητριών οι οποίοι συμμετείχαν στο ερωτηματολόγιο.

Παρατηρήσεις Γραφήματος 2.15.2

Η κατανομή στο γράφημα παρουσιάζει επικρατούσα τιμή τη βαθμολογία **5**. Η δειγματική μέση τιμή είναι **4,53** και η τυπική απόκλιση **0,77**.

Προπτυχιακός Φοιτητής / Προπτυχιακή Φοιτήτρια(122)

Απάντηση	Αποτέλεσμα	Ποσοστό %	Άθροισμα %
1 (1)	0	0,00%	0,00%
2 (2)	0	0,00%	
3 (3)	14	11,48%	11,48%
4 (4)	34	27,87%	
5 (5)	74	60,66%	88,52%
Απάντησαν στην ερώτηση	122	100,00%	100,00%
Συμμετέχοντες	122	100,00%	
Καμία απάντηση	0	0,00%	
Αριθμητικός μέσος	4,49		
Τυπική Απόκλιση	0,7		
διάμεσος	5		

Στατιστικά Πεδίου για ΕΡΩΤΗΣΗ 13[SQ002] Προπτυχιακός Φοιτητής / Προπτυχιακή Φοιτήτρια

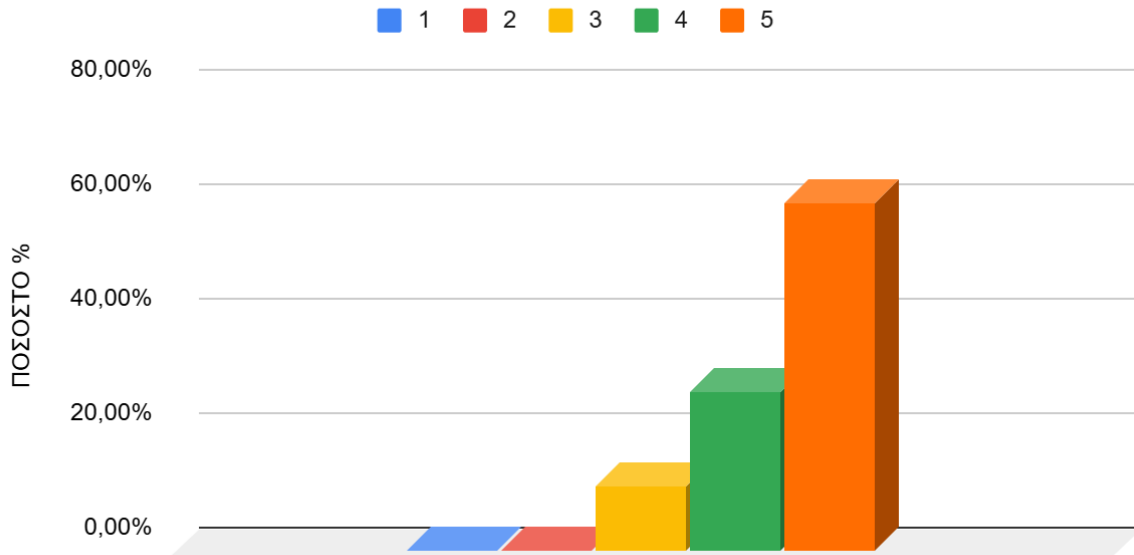

Μεταπτυχιακός Φοιτητής / Μεταπτυχιακή Φοιτήτρια(61)

Απάντηση	Αποτέλεσμα	Ποσοστό %	Άθροισμα %
1 (1)	0	0,00%	0,00%

2 (2)	0	0,00%	
3 (3)	3	4,92%	4,92%
4 (4)	20	32,79%	
5 (5)	38	62,30%	95,08%
Απάντησαν στην ερώτηση	61	100,00%	100,00%
Συμμετέχοντες	61	100,00%	
Καμία απάντηση	0	0,00%	
Αριθμητικός μέσος	4,57		
Τυπική Απόκλιση	0,59		
διάμεσος	5		

Στατιστικά Πεδίου για ΕΡΩΤΗΣΗ 13[SQ002] Μεταπτυχιακός Φοιτητής / Μεταπτυχιακή Φοιτήτρια

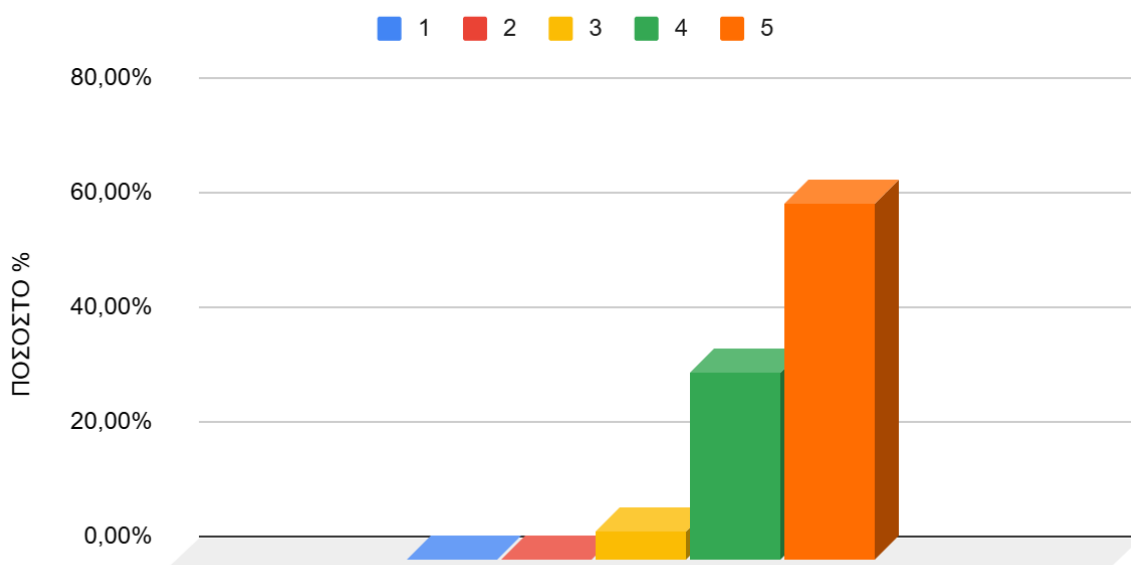

Υποψήφιος Διδάκτορας / Υποψήφια Διδάκτορας(18)

Απάντηση	Αποτέλεσμα	Ποσοστό %	Άθροισμα %
1 (1)	0	0,00%	0,00%
2 (2)	0	0,00%	
3 (3)	0	0,00%	0,00%
4 (4)	5	27,78%	
5 (5)	13	72,22%	100,00%
Απάντησαν στην ερώτηση	18	100,00%	100,00%
Συμμετέχοντες	18	100,00%	
Καμία απάντηση	0	0,00%	
Αριθμητικός μέσος	4,72		
Τυπική Απόκλιση	0,46		
διάμεσος	5,00		

Στατιστικά Πεδίου για ΕΡΩΤΗΣΗ 13[SQ002] Υποψήφιος Διδάκτορας / Υποψήφια Διδάκτορας

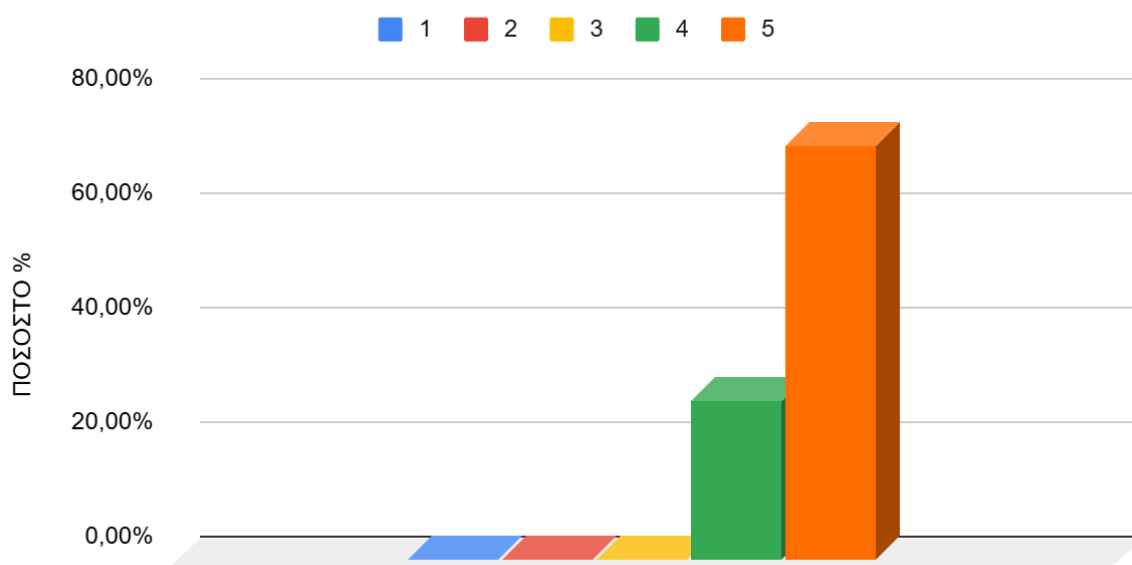

Διοικητικό/Τεχνικό /Εργαστηριακό Προσωπικό (37)

Απάντηση	Αποτέλεσμα	Ποσοστό %	Άθροισμα %
1 (1)	0	0,00%	0,00%
2 (2)	0	0,00%	
3 (3)	5	13,51%	13,51%
4 (4)	13	35,14%	
5 (5)	19	51,35%	86,49%
Απάντησαν στην ερώτηση	37	100,00%	100,00%
Συμμετέχοντες	37	100,00%	
Καμία απάντηση	0	0,00%	
Αριθμητικός μέσος	4,38		
Τυπική Απόκλιση	0,72		
διάμεσος	5		

Στατιστικά Πεδίου για ΕΡΩΤΗΣΗ 13[SQ002] Διοικητικό/Τεχνικό /Εργαστηριακό Προσωπικό

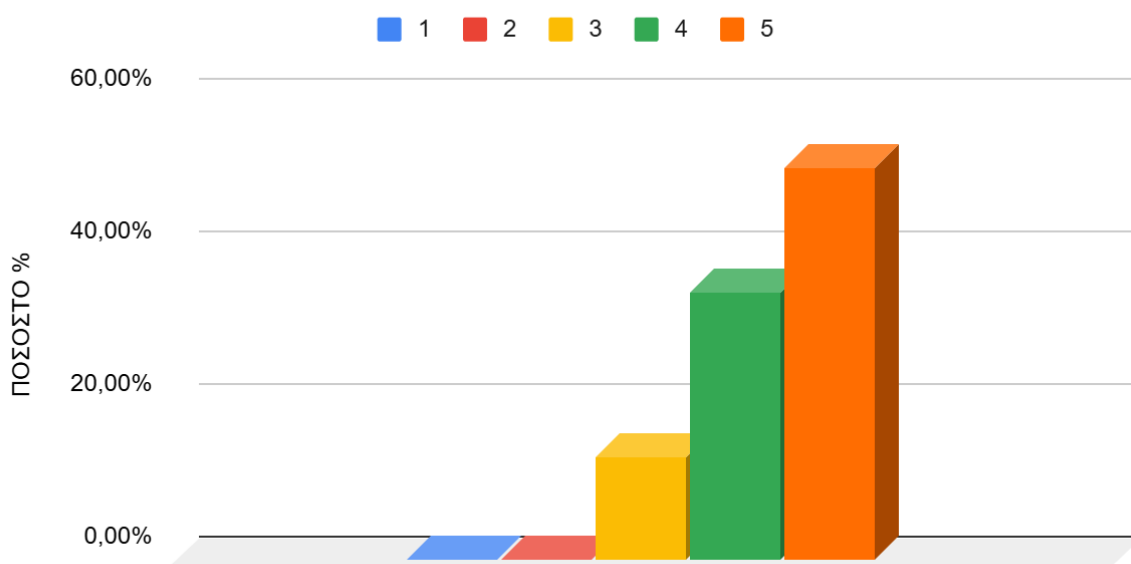

Γράφημα 2.15.3 Ραβδόγραμμα κατανομής των σχετικών συχνοτήτων επί τοις εκατό, για τη βαθμολογία της ερώτησης 13[SQ002], του συνόλου του Διοικητικού/Τεχνικού /Εργαστηριακού Προσωπικού οι οποίοι συμμετείχαν στο ερωτηματολόγιο.

Παρατηρήσεις Γραφήματος 2.15.3

Η κατανομή στο γράφημα παρουσιάζει επικρατούσα τιμή τη βαθμολογία **5**. Η δειγματική μέση τιμή είναι **4,43** και η τυπική απόκλιση **0,81**.

Διδακτικό Προσωπικό (48)

Απάντηση	Αποτέλεσμα	Ποσοστό %	Άθροισμα %
1 (1)	0	0,00%	4,17%
2 (2)	2	4,17%	
3 (3)	8	16,67%	16,67%
4 (4)	15	31,25%	
5 (5)	23	47,92%	79,17%
Απάντησαν στην ερώτηση	48	100,00%	100,00%
Συμμετέχοντες	48	100,00%	
Καμία απάντηση	0	0,00%	
Αριθμητικός μέσος	4,23		
Τυπική Απόκλιση	0,88		
διάμεσος	4		

Στατιστικά Πεδίου ΕΡΩΤΗΣΗ 13[SQ002] Διδακτικό Προσωπικό

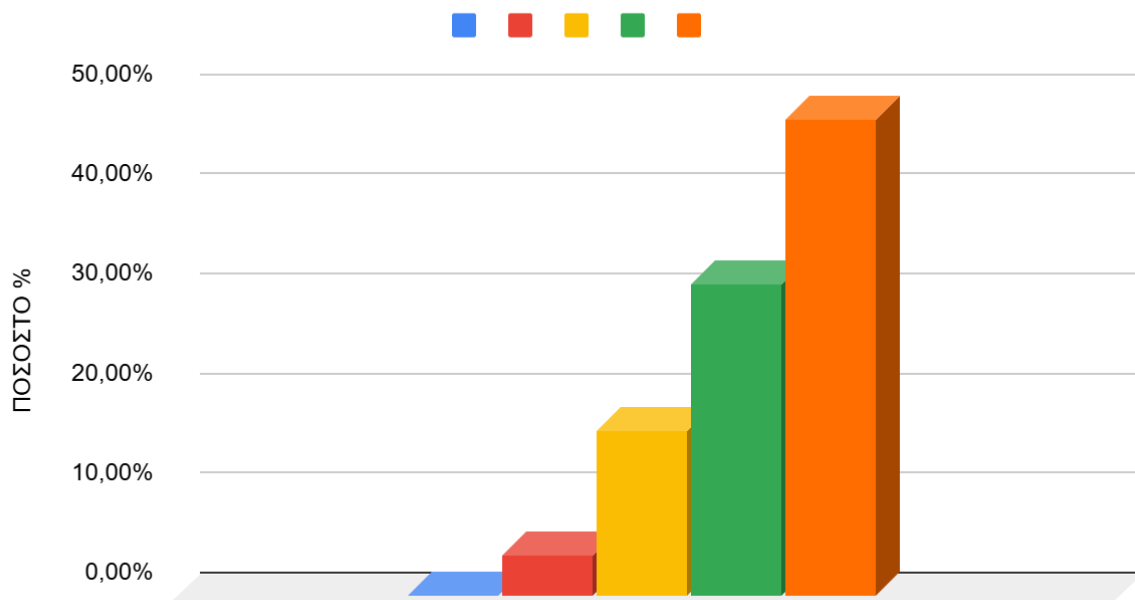

Γράφημα 2.15.4 Ραβδόγραμμα κατανομής των σχετικών συχνοτήτων επί τοις εκατό, για τη βαθμολογία της ερώτησης 13[SQ002], του συνόλου του Διδακτικού Προσωπικού οι οποίοι συμμετείχαν στο ερωτηματολόγιο.

Παρατηρήσεις Γραφήματος 2.15.4

Η κατανομή στο γράφημα παρουσιάζει επικρατούσα τιμή τη βαθμολογία **5**. Η δειγματική μέση τιμή είναι **4,32** και η τυπική απόκλιση **0,95**.

Μέση Τιμή Βαθμολογίας ανά Ιδιότητα 2018-2024

ΜΕΣΗ ΤΙΜΗ ΒΑΘΜΟΛΟΓΙΑΣ ΕΡΩΤΗΣΗ 13[SQ2] ΔΙΑΧΕΙΡΙΣΗΣ/ΣΥΝΤΗΡΗΣΗΣ ΧΩΡΩΝ ΚΑΙ ΕΞΟΠΛΙΣΟΥ [ΥΠΗΡΕΣΙΕΣ ΦΥΛΑΞΗΣ] ΑΝΑ ΙΔΙΟΤΗΤΑ 2018/2024

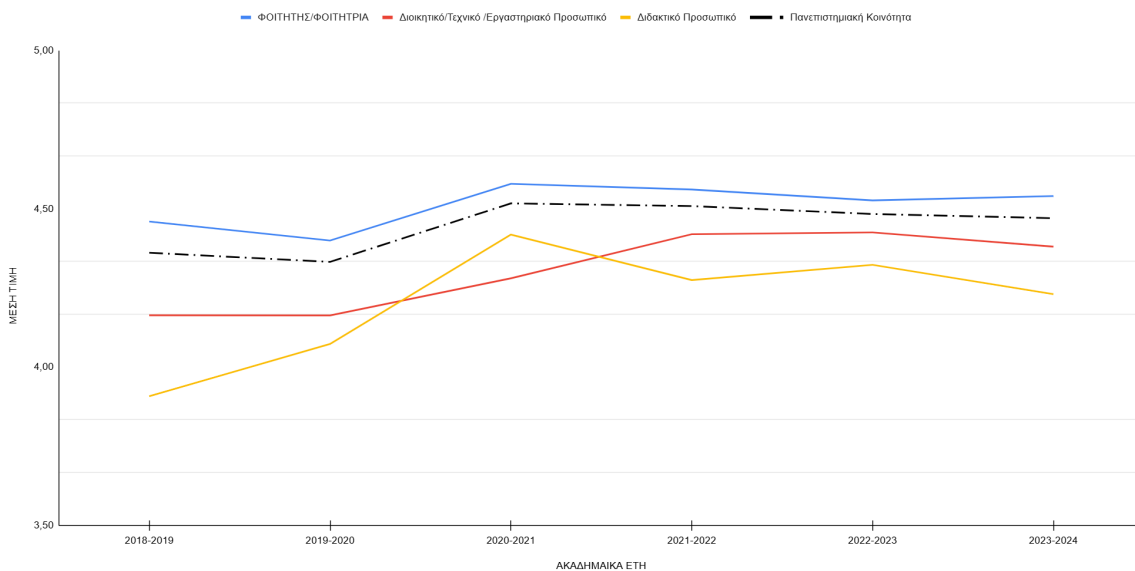

Γράφημα 2.15.5 Εξέλιξη της Μέσης Τιμής Βαθμολογίας της Ερώτησης 13[SQ2] για τα έτη 2018-2024

2.16 Στατιστικά Πεδίου για ΕΡΩΤΗΣΗ 13[SQ003]

ΕΡΩΤΗΣΗ 13[SQ003]: Πόσο ικανοποιημένοι είστε από τις υπηρεσίες διαχείρισης/συντήρησης χώρων και εξοπλισμού; [ΣΥΝΤΗΡΗΣΗ ΕΞΟΠΛΙΣΜΟΥ]

Σύνολο των ατόμων (286)

Απάντηση	Αποτέλεσμα	Ποσοστό %	Άθροισμα %
1 (1)	11	3,85%	11,54%
2 (2)	22	7,69%	
3 (3)	63	22,03%	22,03%
4 (4)	99	34,62%	
5 (5)	91	31,82%	66,43%
Απάντησαν στην ερώτηση	286	100,00%	100,00%
Συμμετέχοντες	286	100,00%	
Καμία απάντηση	0	0,00%	
Αριθμητικός μέσος	3,83		
Τυπική Απόκλιση	1,08		
διάμεσος	4,00		

Στατιστικά Πεδίου ΕΡΩΤΗΣΗ 13[SQ002] Διδακτικό Προσωπικό

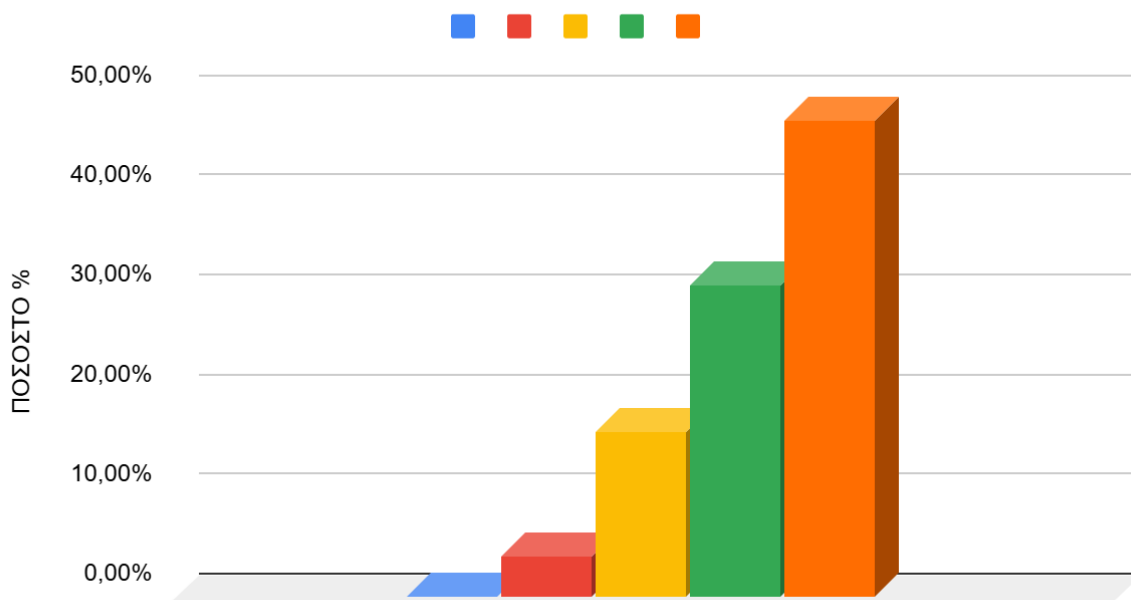

Γράφημα 2.16.1 Ραβδόγραμμα κατανομής των σχετικών συχνοτήτων επί τοις εκατό, για τη βαθμολογία της ερώτησης 13[SQ003], του συνόλου των συμμετεχόντων στο ερωτηματολόγιο.

Παρατηρήσεις Γραφήματος 2.16.1

Η κατανομή στο γράφημα παρουσιάζει επικρατούσα τιμή τη βαθμολογία **4**. Η δειγματική μέση τιμή είναι **3,69** και η τυπική απόκλιση **1,09**.

Φοιτητής/Φοιτήτρια (201)

Απάντηση	Αποτέλεσμα	Ποσοστό %	Άθροισμα %
1 (1)	3	1,49%	7,46%
2 (2)	12	5,97%	
3 (3)	36	17,91%	17,91%
4 (4)	70	34,83%	
5 (5)	80	39,80%	74,63%
Απάντησαν στην ερώτηση	201	100,00%	100,00%
Συμμετέχοντες	201	100,00%	
Καμία απάντηση	0	0,00%	
Αριθμητικός μέσος	4,05		
Τυπική Απόκλιση	0,98		
διάμεσος	4,00		

**Στατιστικά Πεδίου για ΕΡΩΤΗΣΗ 13[SQ003]
ΦΟΙΤΗΤΗΣ/ΦΟΙΤΗΤΡΙΑ**

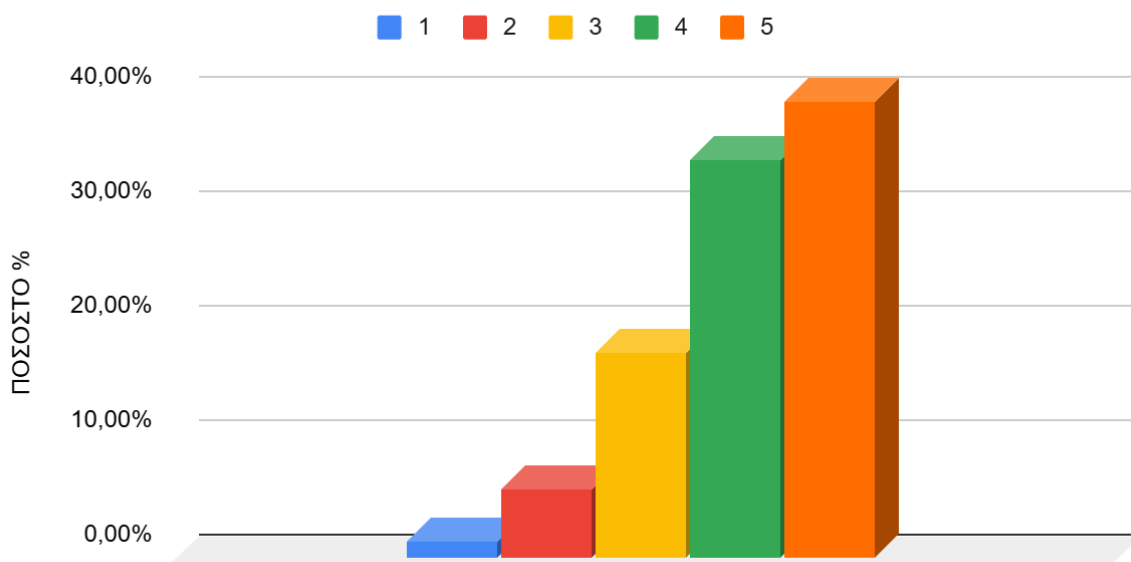

Γράφημα 2.16.2 Ραβδόγραμμα κατανομής των σχετικών συχνοτήτων επί τοις εκατό, για τη βαθμολογία της ερώτησης 13[SQ003], του συνόλου των φοιτητών/φοιτητριών οι οποίοι συμμετείχαν στο ερωτηματολόγιο.

Παρατηρήσεις Γραφήματος 2.16.2

Η κατανομή στο γράφημα παρουσιάζει επικρατούσα τιμή τη βαθμολογία **4**. Η δειγματική μέση τιμή είναι **3,90** και η τυπική απόκλιση **0,96**.

Προπτυχιακός Φοιτητής / Προπτυχιακή Φοιτήτρια(122)

Απάντηση	Αποτέλεσμα	Ποσοστό %	Άθροισμα %
1 (1)	1	0,82%	6,56%
2 (2)	7	5,74%	
3 (3)	21	17,21%	17,21%
4 (4)	40	32,79%	
5 (5)	53	43,44%	76,23%
Απάντησαν στην ερώτηση	122	100,00%	100,00%
Συμμετέχοντες	122	100,00%	
Καμία απάντηση	0	0,00%	
Αριθμητικός μέσος	4,12		
Τυπική Απόκλιση	0,95		
διάμεσος	4		

Στατιστικά Πεδίου για ΕΡΩΤΗΣΗ 13[SQ003] Προπτυχιακός Φοιτητής / Προπτυχιακή Φοιτήτρια

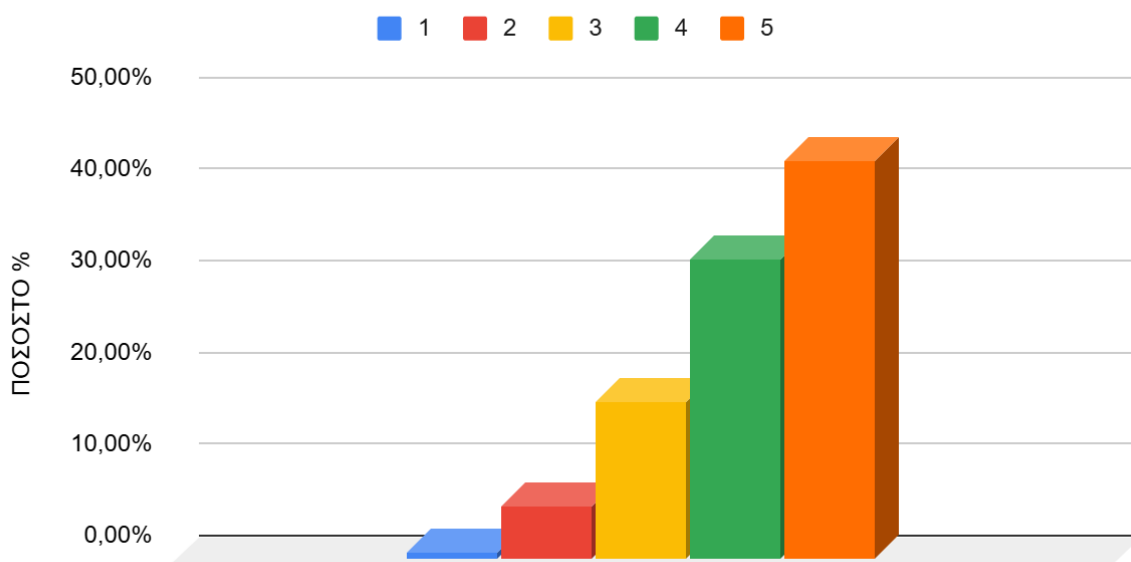

Μεταπτυχιακός Φοιτητής / Μεταπτυχιακή Φοιτήτρια(61)

Απάντηση	Αποτέλεσμα	Ποσοστό %	Άθροισμα %
1 (1)	0	0,00%	4,92%
2 (2)	3	4,92%	
3 (3)	11	18,03%	18,03%
4 (4)	26	42,62%	
5 (5)	21	34,43%	77,05%
Απάντησαν στην ερώτηση	61	100,00%	100,00%
Συμμετέχοντες	61	100,00%	
Καμία απάντηση	0	0,00%	
Αριθμητικός μέσος	4,07		
Τυπική Απόκλιση	0,85		
διάμεσος	4		

Στατιστικά Πεδίου για ΕΡΩΤΗΣΗ 13[SQ003] Μεταπτυχιακός Φοιτητής / Μεταπτυχιακή Φοιτήτρια

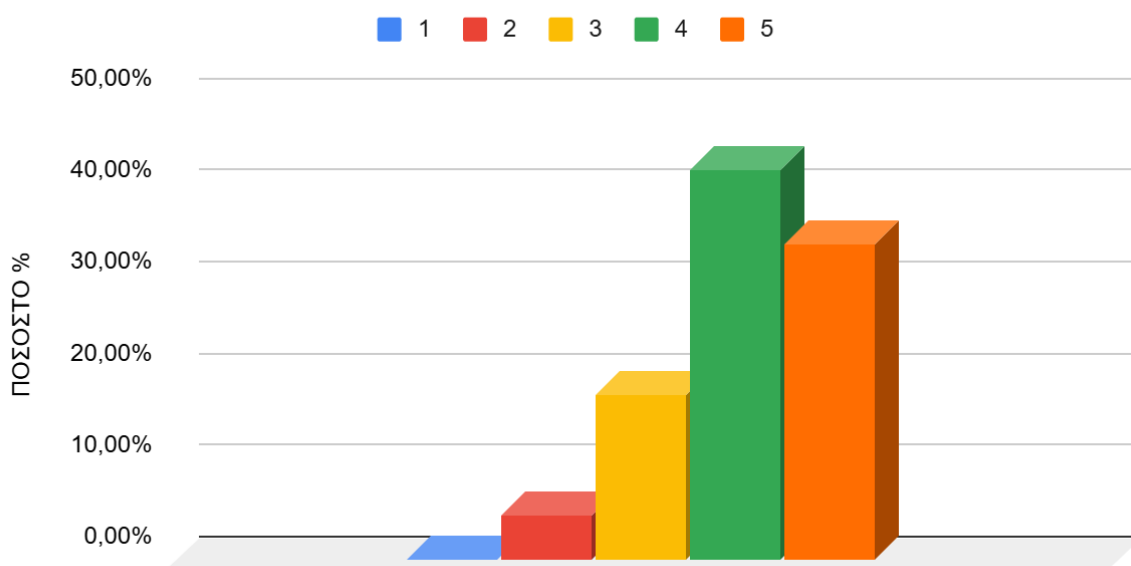

Υποψήφιος Διδάκτορας / Υποψήφια Διδάκτορας(18)

Απάντηση	Αποτέλεσμα	Ποσοστό %	Άθροισμα %
1 (1)	2	11,11%	22,22%
2 (2)	2	11,11%	
3 (3)	4	22,22%	22,22%
4 (4)	4	22,22%	
5 (5)	6	33,33%	55,56%
Απάντησαν στην ερώτηση	18	100,00%	100,00%
Συμμετέχοντες	18	100,00%	
Καμία απάντηση	0	0,00%	
Αριθμητικός μέσος	3,56		
Τυπική Απόκλιση	1,38		
διάμεσος	4,00		

Στατιστικά Πεδίου για ΕΡΩΤΗΣΗ 13[SQ003] Υποψήφιος Διδάκτορας / Υποψήφια Διδάκτορας

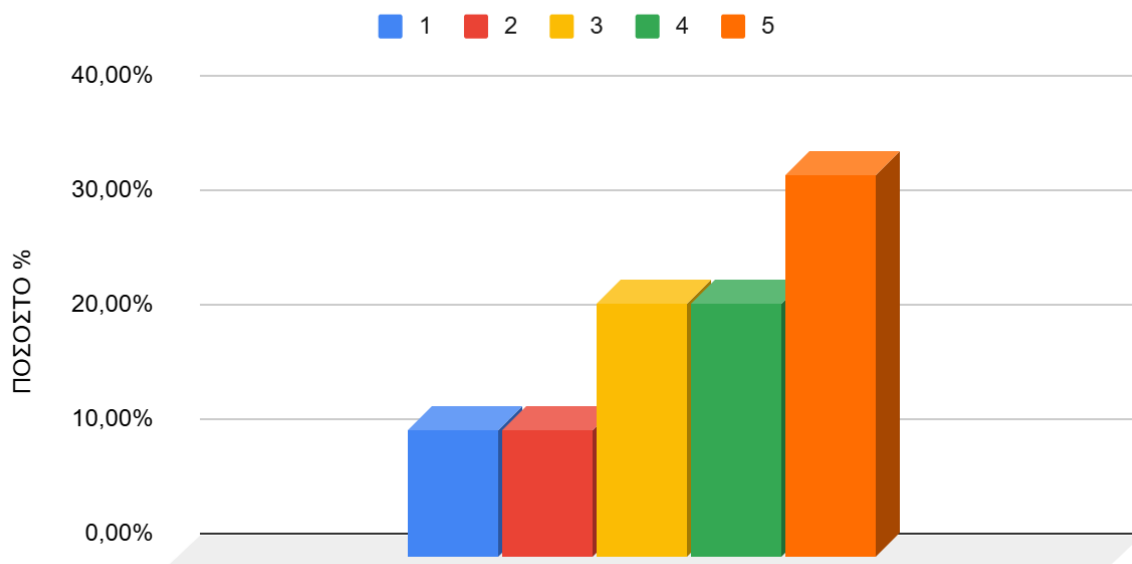

Διοικητικό/Τεχνικό /Εργαστηριακό Προσωπικό (37)

Απάντηση	Αποτέλεσμα	Ποσοστό %	Άθροισμα %
1 (1)	1	2,70%	10,81%
2 (2)	3	8,11%	
3 (3)	13	35,14%	35,14%
4 (4)	14	37,84%	
5 (5)	6	16,22%	54,05%
Απάντησαν στην ερώτηση	37	100,00%	100,00%
Συμμετέχοντες	37	100,00%	
Καμία απάντηση	0	0,00%	
Αριθμητικός μέσος	3,57		
Τυπική Απόκλιση	0,96		
διάμεσος	4		

Στατιστικά Πεδίου ΕΡΩΤΗΣΗ 13[SQ003] Διοικητικό/Τεχνικό /Εργαστηριακό Προσωπικό

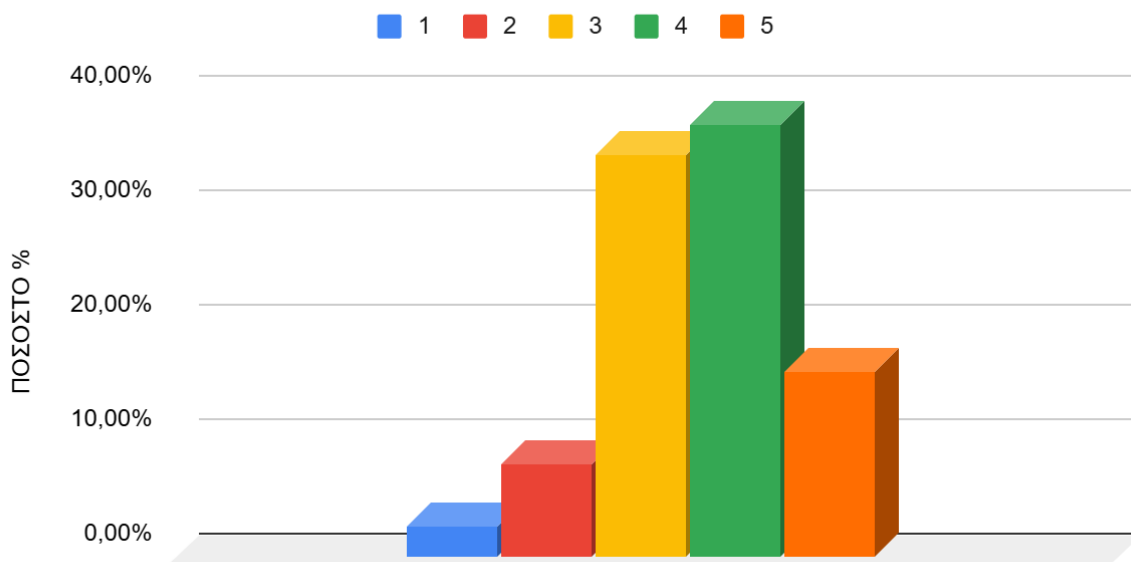

Γράφημα 2.16.3 Ραβδόγραμμα κατανομής των σχετικών συχνοτήτων επί τοις εκατό, για τη βαθμολογία της ερώτησης 13[SQ003], του συνόλου του Διοικητικού/Τεχνικού /Εργαστηριακού Προσωπικού οι οποίοι συμμετείχαν στο ερωτηματολόγιο.

Παρατηρήσεις Γραφήματος 2.16.3

Η κατανομή στο γράφημα παρουσιάζει επικρατούσα τιμή τη βαθμολογία **3**. Η δειγματική μέση τιμή είναι **3,18** και η τυπική απόκλιση **1,24**.

Διδακτικό Προσωπικό (48)

Απάντηση	Αποτέλεσμα	Ποσοστό %	Άθροισμα %
1 (1)	7	14,58%	29,17%
2 (2)	7	14,58%	
3 (3)	14	29,17%	29,17%
4 (4)	15	31,25%	
5 (5)	5	10,42%	41,67%
Απάντησαν στην ερώτηση	48	100,00%	100,00%
Συμμετέχοντες	48	100,00%	
Καμία απάντηση	0	0,00%	
Αριθμητικός μέσος	3,08		
Τυπική Απόκλιση	1,22		
διάμεσος	3		

Στατιστικά Πεδίου ΕΡΩΤΗΣΗ 13[SQ003] Διδακτικό Προσωπικό

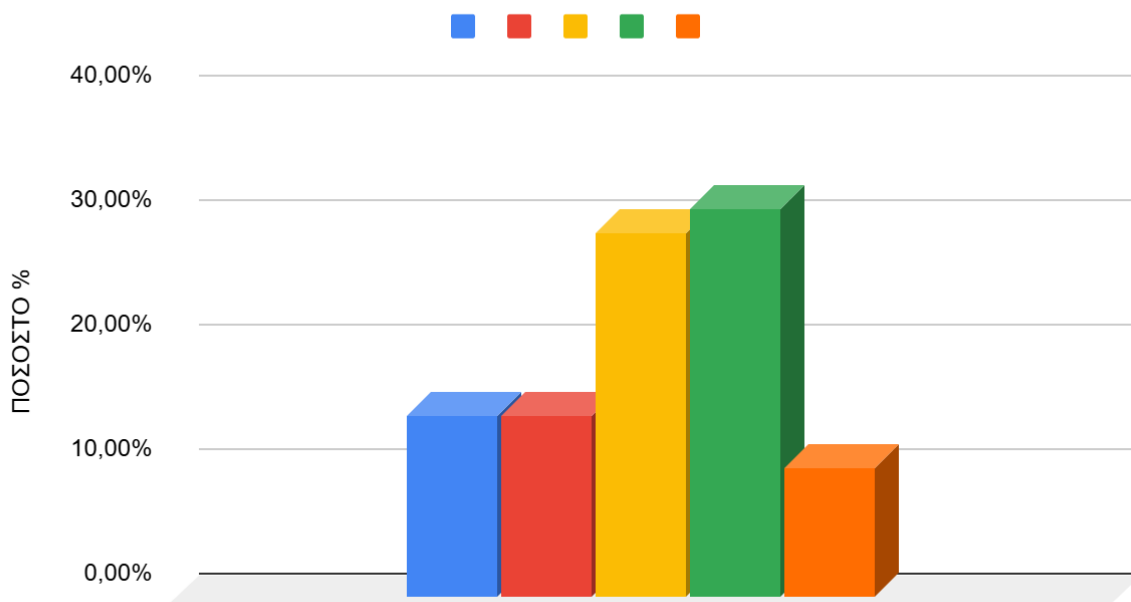

Γράφημα 2.16.4 Ραβδόγραμμα κατανομής των σχετικών συχνοτήτων επί τοις εκατό, για τη βαθμολογία της ερώτησης 13[SQ003], του συνόλου του Διδακτικού Προσωπικού οι οποίοι συμμετείχαν στο ερωτηματολόγιο.

Παρατηρήσεις Γραφήματος 2.16.4

Η κατανομή στο γράφημα παρουσιάζει επικρατούσα τιμή τη βαθμολογία **4**. Η δειγματική μέση τιμή είναι **3,03** και η τυπική απόκλιση **1,17**.

Μέση Τιμή Βαθμολογίας ανά Ιδιότητα 2018-2024

ΜΕΣΗ ΤΙΜΗ ΒΑΘΜΟΛΟΓΙΑΣ ΕΡΩΤΗΣΗ 13[SQ2] ΔΙΑΧΕΙΡΙΣΗΣ/ΣΥΝΤΗΡΗΣΗΣ ΧΩΡΩΝ ΚΑΙ ΕΞΟΠΛΙΣΟΥ [ΥΠΗΡΕΣΙΕΣ ΦΥΛΑΞΗΣ] ΑΝΑ ΙΔΙΟΤΗΤΑ 2018/2024

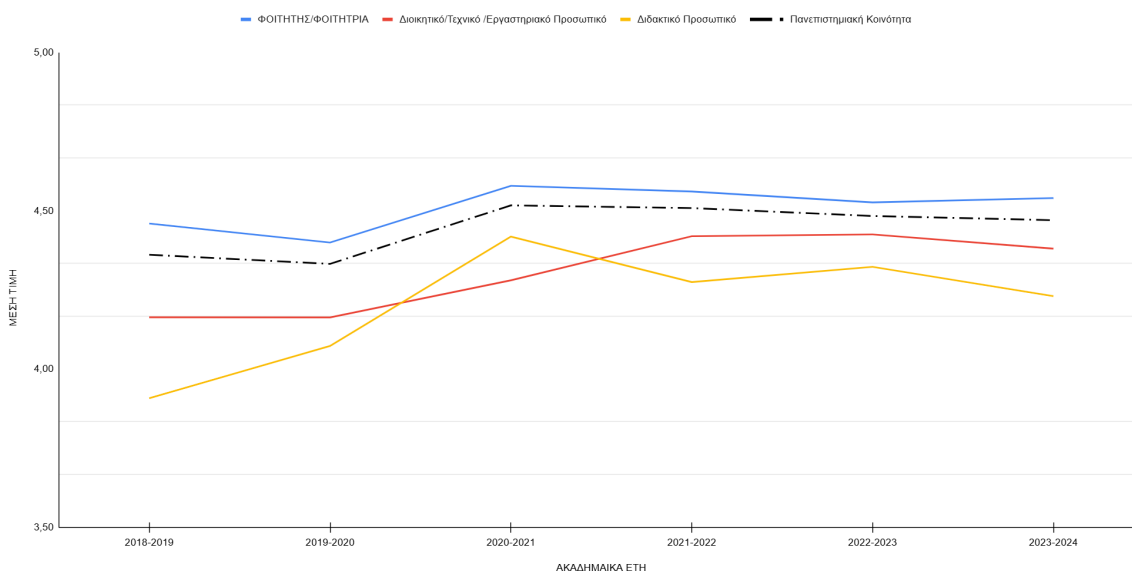

Γράφημα 2.16.5 Εξέλιξη της Μέσης Τιμής Βαθμολογίας της Ερώτησης 13[SQ3] για τα έτη 2018-2024

2.17 Στατιστικά Πεδίου για ΕΡΩΤΗΣΗ 13[SQ004]

ΕΡΩΤΗΣΗ 13[SQ004]: Πόσο ικανοποιημένοι είστε από τις υπηρεσίες διαχείρισης/συντήρησης χώρων και εξοπλισμού; [ΣΥΝΤΗΡΗΣΗ ΧΩΡΩΝ]

Σύνολο των ατόμων (286)

Απάντηση	Αποτέλεσμα	Ποσοστό %	Άθροισμα %
1 (1)	11	3,85%	11,89%
2 (2)	23	8,04%	
3 (3)	61	21,33%	21,33%
4 (4)	87	30,42%	
5 (5)	104	36,36%	66,78%
Απάντησαν στην ερώτηση	286	100,00%	100,00%
Συμμετέχοντες	286	100,00%	
Καμία απάντηση	0	0,00%	
Αριθμητικός μέσος	3,87		
Τυπική Απόκλιση	1,11		
διάμεσος	4,00		

Στατιστικά Πεδίου ΕΡΩΤΗΣΗ 13[SQ004]

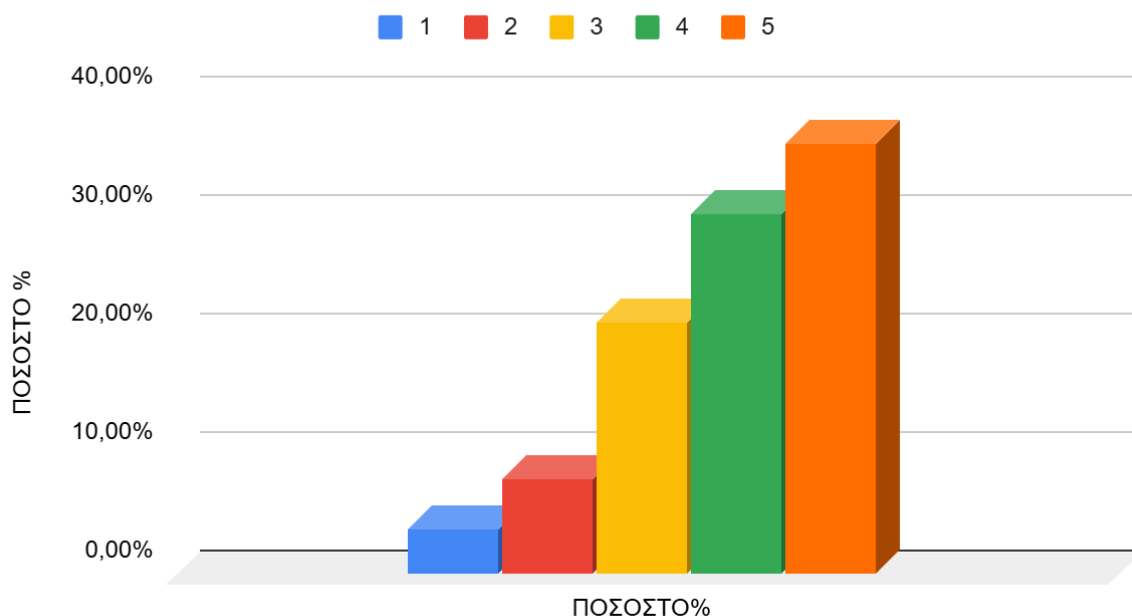

Γράφημα 2.17.1 Ραβδόγραμμα κατανομής των σχετικών συχνοτήτων επί τοις εκατό, για τη βαθμολογία της ερώτησης 13[SQ004], του συνόλου των συμμετεχόντων στο ερωτηματολόγιο.

Παρατηρήσεις Γραφήματος 2.17.1

Η κατανομή στο γράφημα παρουσιάζει επικρατούσα τιμή τη βαθμολογία **4**. Η δειγματική μέση τιμή είναι **3,80** και η τυπική απόκλιση **1,11**.

Φοιτητής/Φοιτήτρια (201)

Απάντηση	Αποτέλεσμα	Ποσοστό %	Άθροισμα %
1 (1)	4	1,99%	5,47%
2 (2)	7	3,48%	
3 (3)	29	14,43%	14,43%
4 (4)	63	31,34%	
5 (5)	98	48,76%	80,10%
Απάντησαν στην ερώτηση	201	100,00%	100,00%
Συμμετέχοντες	201	100,00%	
Καμία απάντηση	0	0,00%	
Αριθμητικός μέσος	4,21		
Τυπική Απόκλιση	0,95		
διάμεσος	4,00		

Στατιστικά Πεδίου για ΕΡΩΤΗΣΗ 13[SQ004] ΦΟΙΤΗΤΗΣ/ΦΟΙΤΗΤΡΙΑ

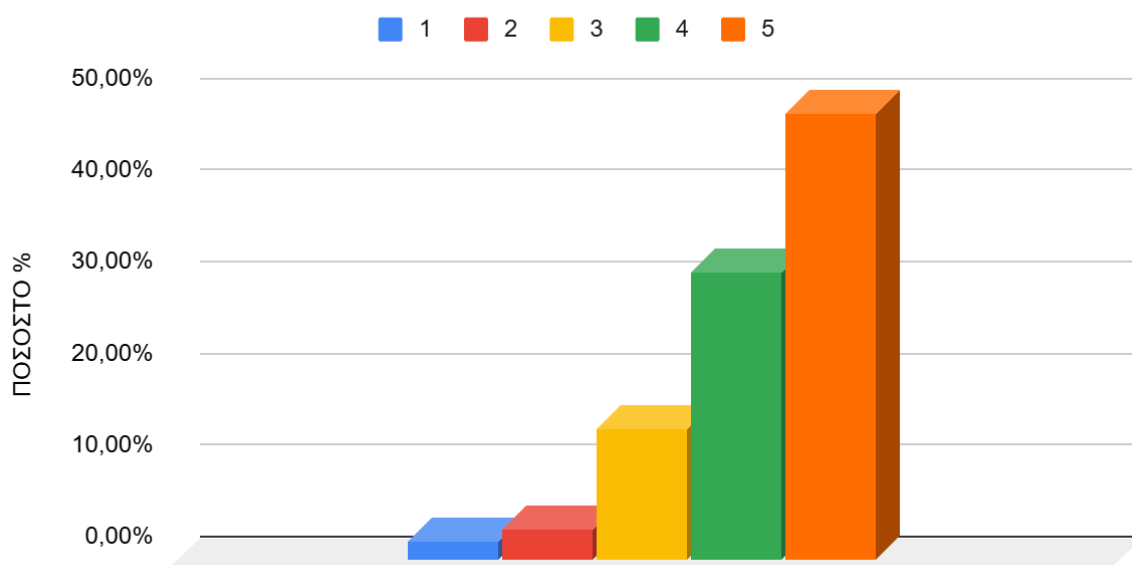

Γράφημα 2.17.2 Ραβδόγραμμα κατανομής των σχετικών συχνοτήτων επί τοις εκατό, για τη βαθμολογία της ερώτησης 13[SQ004], του συνόλου των φοιτητών/φοιτητριών οι οποίοι συμμετείχαν στο ερωτηματολόγιο.

Παρατηρήσεις Γραφήματος 2.17.2

Η κατανομή στο γράφημα επικρατούσα τιμή τη βαθμολογία **5**. Η δειγματική μέση τιμή είναι **4,08** και η τυπική απόκλιση **0,93**.

Προπτυχιακός Φοιτητής / Προπτυχιακή Φοιτήτρια(122)

Απάντηση	Αποτέλεσμα	Ποσοστό %	Άθροισμα %
1 (1)	2	1,64%	3,28%
2 (2)	2	1,64%	
3 (3)	18	14,75%	14,75%
4 (4)	39	31,97%	
5 (5)	61	50,00%	81,97%
Απάντησαν στην ερώτηση	122	100,00%	100,00%
Συμμετέχοντες	122	100,00%	
Καμία απάντηση	0	0,00%	
Αριθμητικός μέσος	4,27		
Τυπική Απόκλιση	0,89		
διάμεσος	4,5		

Στατιστικά Πεδίου για ΕΡΩΤΗΣΗ 13[SQ004] Προπτυχιακός Φοιτητής / Προπτυχιακή Φοιτήτρια

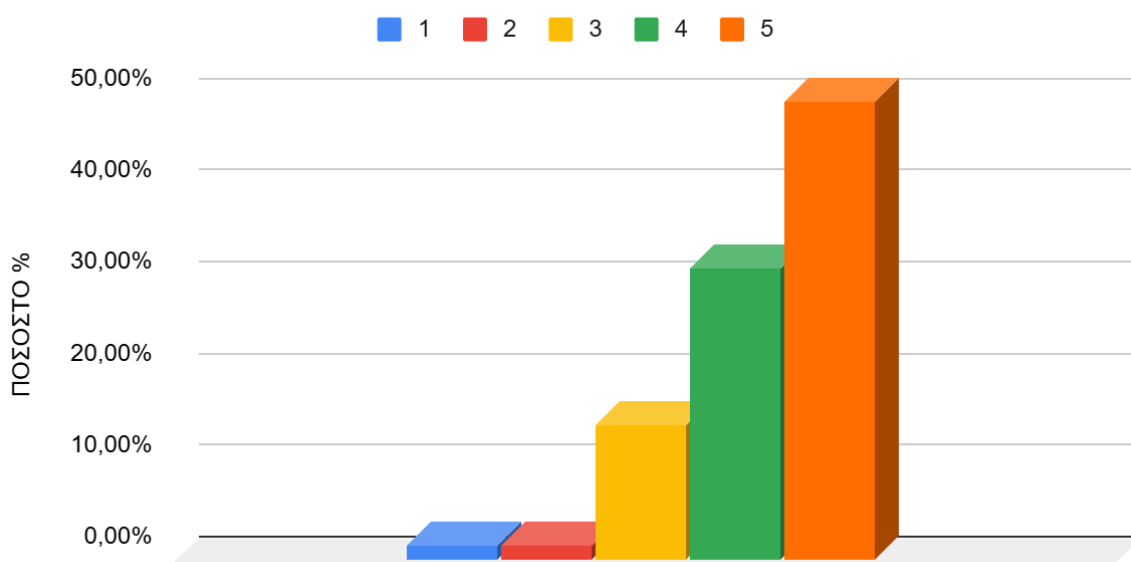

Γράφημα 2.17.3 Ραβδόγραμμα κατανομής των σχετικών συχνοτήτων επί τοις εκατό, για τη βαθμολογία της ερώτησης 13[SQ004], του συνόλου των Προπτυχιακών φοιτητών/φοιτητριών οι οποίοι συμμετείχαν στο ερωτηματολόγιο.

Μεταπτυχιακός Φοιτητής / Μεταπτυχιακή Φοιτήτρια(61)

Απάντηση	Αποτέλεσμα	Ποσοστό %	Άθροισμα %
1 (1)	0	0,00%	4,92%
2 (2)	3	4,92%	
3 (3)	8	13,11%	13,11%
4 (4)	19	31,15%	
5 (5)	31	50,82%	81,97%
Απάντησαν στην ερώτηση	61	100,00%	100,00%
Συμμετέχοντες	61	100,00%	
Καμία απάντηση	0	0,00%	
Αριθμητικός μέσος	4,28		
Τυπική Απόκλιση	0,88		
διάμεσος	5		

Στατιστικά Πεδίου για ΕΡΩΤΗΣΗ 13[SQ004] Μεταπτυχιακός Φοιτητής / Μεταπτυχιακή Φοιτήτρια

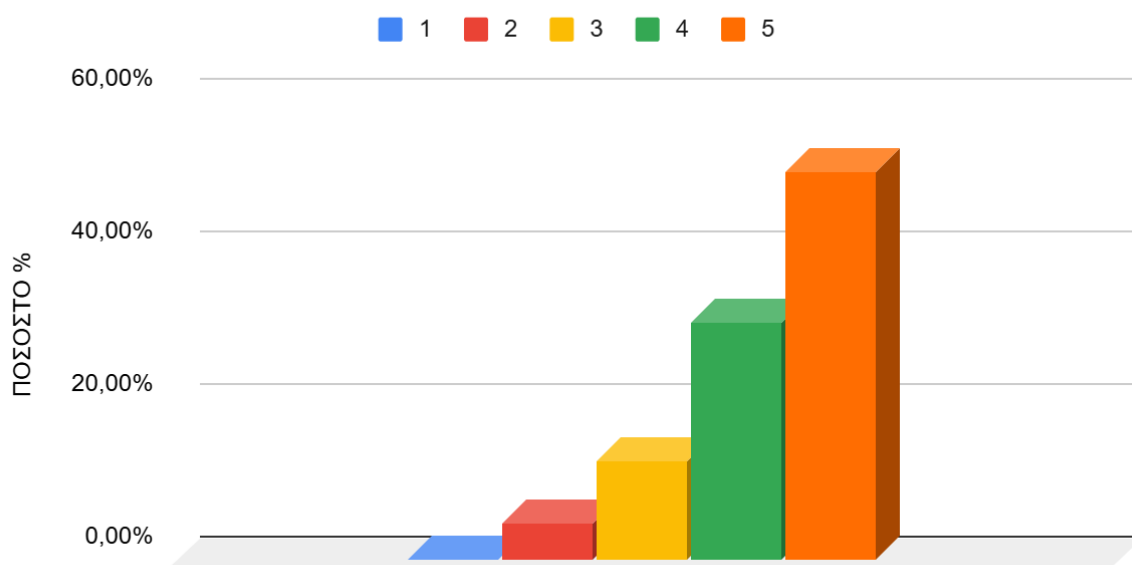

Γράφημα 2.17.4 Ραβδόγραμμα κατανομής των σχετικών συχνοτήτων επί τοις εκατό, για τη βαθμολογία της ερώτησης 13[SQ004], του συνόλου των Μεταπτυχιακών φοιτητών/φοιτητριών οι οποίοι συμμετείχαν στο ερωτηματολόγιο.

Υποψήφιος Διδάκτορας / Υποψήφια Διδάκτορας(18)

Απάντηση	Αποτέλεσμα	Ποσοστό %	Άθροισμα %
1 (1)	2	11,11%	22,22%
2 (2)	2	11,11%	
3 (3)	3	16,67%	16,67%
4 (4)	5	27,78%	
5 (5)	6	33,33%	61,11%
Απάντησαν στην ερώτηση	18	100,00%	100,00%
Συμμετέχοντες	18	100,00%	
Καμία απάντηση	0	0,00%	
Αριθμητικός μέσος	3,61		
Τυπική Απόκλιση	1,38		

διάμεσος	4,00		
----------	------	--	--

Στατιστικά Πεδίου για ΕΡΩΤΗΣΗ 13[SQ004] Υποψήφιος Διδάκτορας / Υποψήφια Διδάκτορας

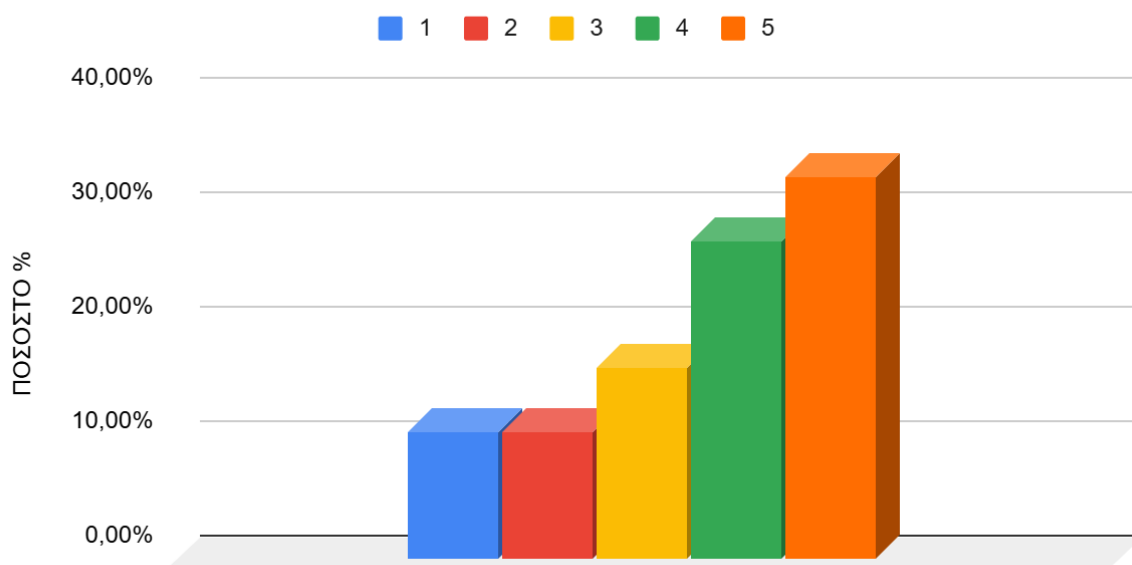

Γράφημα 2.17.5 Ραβδόγραμμα κατανομής των σχετικών συχνοτήτων επί τοις εκατό, για τη βαθμολογία της ερώτησης 13[SQ004], του συνόλου των Υποψηφίων Διδακτόρων οι οποίοι συμμετείχαν στο ερωτηματολόγιο.

Διοικητικό/Τεχνικό /Εργαστηριακό Προσωπικό (37)

Απάντηση	Αποτέλεσμα	Ποσοστό %	Άθροισμα %
----------	------------	-----------	------------

1 (1)	1	2,70%	13,51%
2 (2)	4	10,81%	
3 (3)	16	43,24%	43,24%
4 (4)	13	35,14%	
5 (5)	3	8,11%	43,24%
Απάντησαν στην ερώτηση	37	100,00%	100,00%
Συμμετέχοντες	37	100,00%	
Καμία απάντηση	0	0,00%	
Αριθμητικός μέσος	3,35		
Τυπική Απόκλιση	0,89		
διάμεσος	3		

Στατιστικά Πεδίου ΕΡΩΤΗΣΗ 13[SQ004] Διοικητικό/Τεχνικό /Εργαστηριακό Προσωπικό

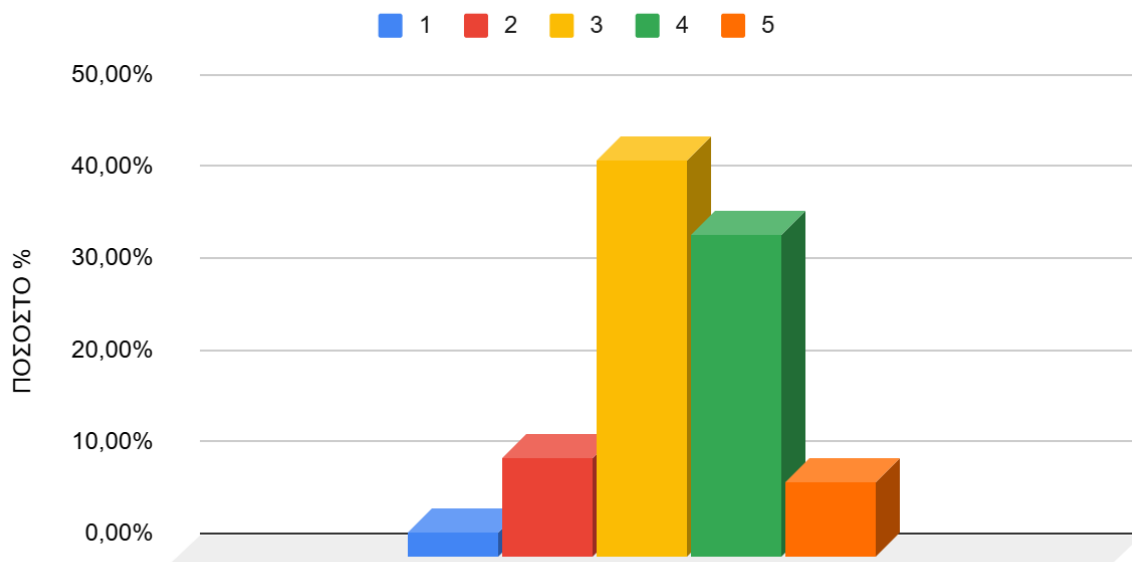

Γράφημα 2.17.6 Ραβδόγραμμα κατανομής των σχετικών συχνοτήτων επί τοις εκατό, για τη βαθμολογία της ερώτησης 13[SQ004], του συνόλου του Διοικητικού/Τεχνικού /Εργαστηριακού Προσωπικού οι οποίοι συμμετείχαν στο ερωτηματολόγιο.

Παρατηρήσεις Γραφήματος 2.17.3

Η κατανομή στο γράφημα παρουσιάζει επικρατούσα τιμή τη βαθμολογία **3**. Η δειγματική μέση τιμή είναι **3,10** και η τυπική απόκλιση **1,26**.

Διδακτικό Προσωπικό (48)

Απάντηση	Αποτέλεσμα	Ποσοστό %	Άθροισμα %
1 (1)	6	12,50%	37,50%
2 (2)	12	25,00%	
3 (3)	16	33,33%	33,33%
4 (4)	11	22,92%	
5 (5)	3	6,25%	29,17%
Απάντησαν στην ερώτηση	48	100,00%	100,00%
Συμμετέχοντες	48	100,00%	
Καμία απάντηση	0	0,00%	
Αριθμητικός μέσος	2,85		
Τυπική Απόκλιση	1,11		
διάμεσος	3		

Στατιστικά Πεδίου ΕΡΩΤΗΣΗ 13[SQ004] Διδακτικό Προσωπικό

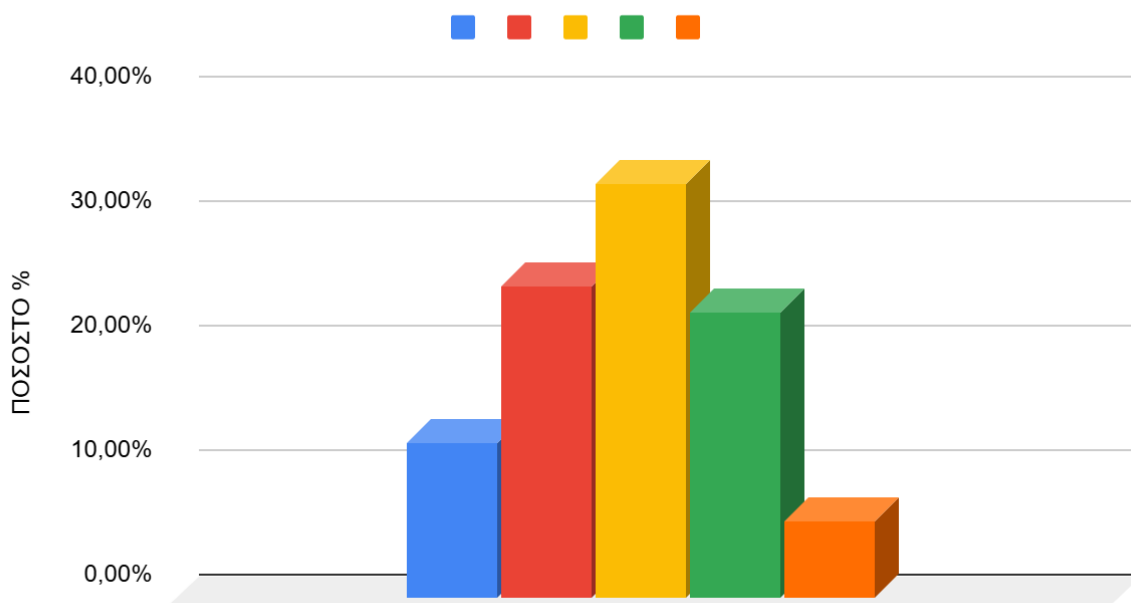

Γράφημα 2.17.7 Ραβδόγραμμα κατανομής των σχετικών συχνοτήτων επί τοις εκατό, για τη βαθμολογία της ερώτησης 13[SQ004], του συνόλου του Διδακτικού Προσωπικού οι οποίοι συμμετείχαν στο ερωτηματολόγιο.

Παρατηρήσεις Γραφήματος 2.17.4

Η κατανομή στο γράφημα παρουσιάζει επικρατούσα τιμή τη βαθμολογία **4**. Η δειγματική μέση τιμή είναι **2,95** και η τυπική απόκλιση **1,18**.

Μέση Τιμή Βαθμολογίας ανά Ιδιότητα 2018-2024

ΜΕΣΗ ΤΙΜΗ ΒΑΘΜΟΛΟΓΙΑΣ ΕΡΩΤΗΣΗ 13[SQ3] ΔΙΑΧΕΙΡΙΣΗΣ/ΣΥΝΤΗΡΗΣΗΣ ΧΩΡΩΝ ΚΑΙ ΕΞΟΠΛΙΣΟΥ [ΣΥΝΤΗΡΗΣΗ ΕΞΟΠΛΙΣΜΟΥ] ΑΝΑ ΙΔΙΟΤΗΤΑ 2018/2024

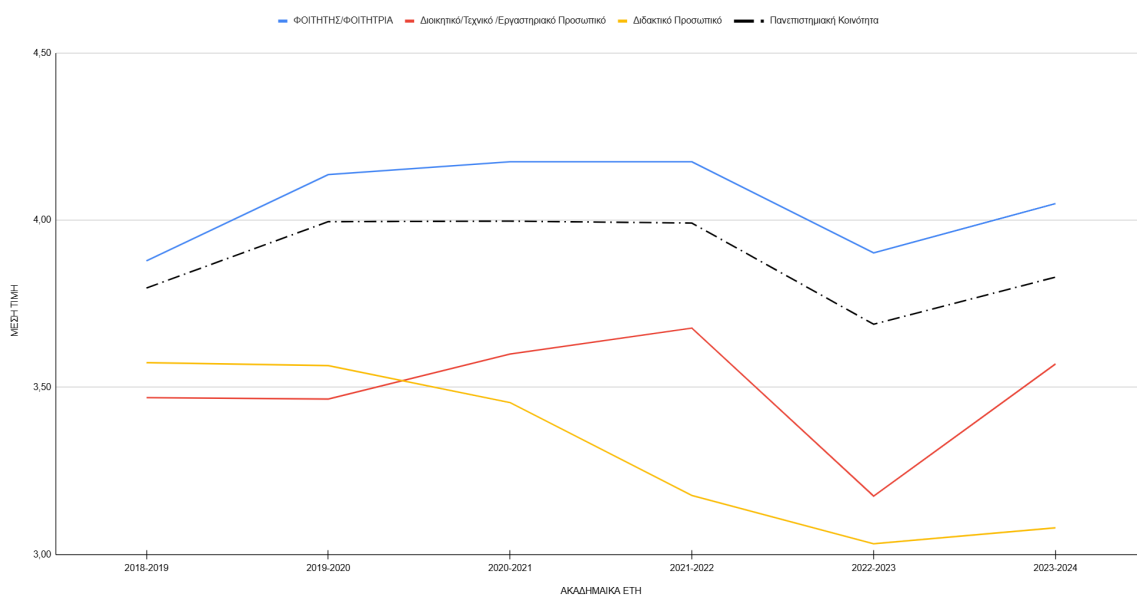

Γράφημα 2.17.8 Εξέλιξη της Μέσης Τιμής Βαθμολογίας της Ερώτησης 13[SQ4] για τα έτη 2018-2024

2.18 Στατιστικά Πεδίου για ΕΡΩΤΗΣΗ 14

ΕΡΩΤΗΣΗ 14: Πόσο ασφαλείς αισθάνεστε στον χώρο του Χαροκοπείου Πανεπιστημίου;

Σύνολο των ατόμων (286)

Απάντηση	Αποτέλεσμα	Ποσοστό %	Άθροισμα %
1 (1)	1	0,35%	1,75%
2 (2)	4	1,40%	
3 (3)	14	4,90%	4,90%
4 (4)	63	22,03%	
5 (5)	204	71,33%	93,36%
Απάντησαν στην ερώτηση	286	100,00%	100,00%
Συμμετέχοντες	286	100,00%	
Καμία απάντηση	0	0,00%	
Αριθμητικός μέσος	4,63		
Τυπική Απόκλιση	0,68		
διάμεσος	5,00		

Στατιστικά Πεδίου ΕΡΩΤΗΣΗ 14

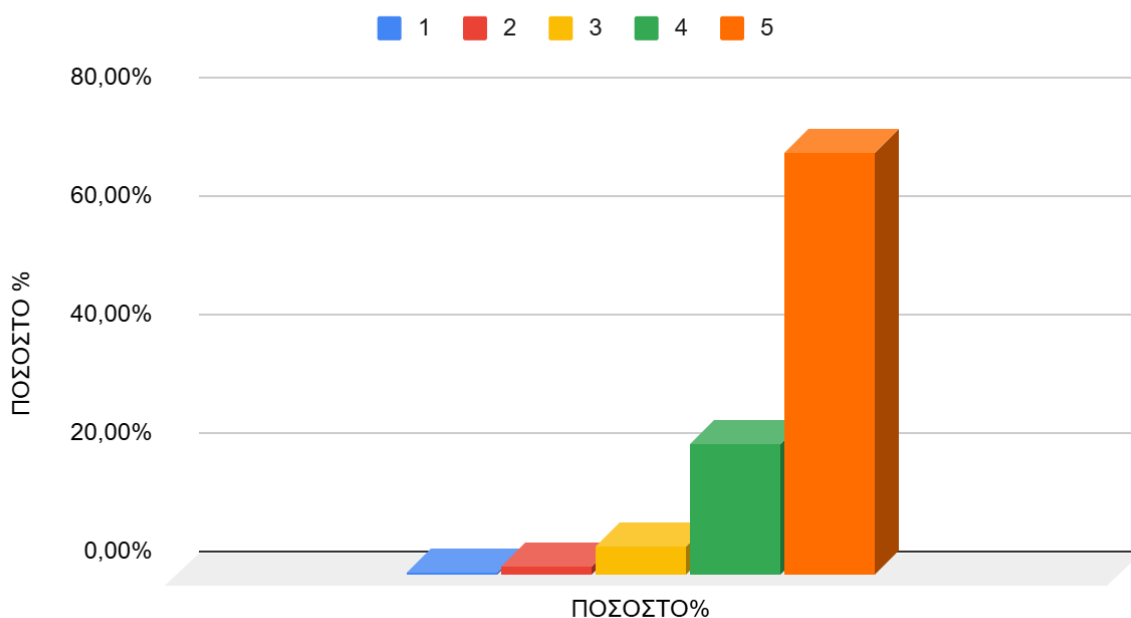

Γράφημα 2.18.1 Ραβδόγραμμα κατανομής των σχετικών συχνοτήτων επί τοις εκατό, για τη βαθμολογία της ερώτησης 14, του συνόλου των συμμετεχόντων στο ερωτηματολόγιο.

Παρατηρήσεις Γραφήματος 2.18.1

Η κατανομή στο γράφημα παρουσιάζει επικρατούσα τιμή τη βαθμολογία **5**. Η δειγματική μέση τιμή είναι **4,57** και η τυπική απόκλιση **0,72**.

Φοιτητής/Φοιτήτρια (201)

Απάντηση	Αποτέλεσμα	Ποσοστό %	Άθροισμα %
1 (1)	0	0,00%	1,00%
2 (2)	2	1,00%	
3 (3)	6	2,99%	2,99%
4 (4)	41	20,40%	
5 (5)	152	75,62%	96,02%
Απάντησαν στην ερώτηση	201	100,00%	100,00%
Συμμετέχοντες	201	100,00%	
Καμία απάντηση	0	0,00%	
Αριθμητικός μέσος	4,71		
Τυπική Απόκλιση	0,57		
διάμεσος	5,00		

Στατιστικά Πεδίου για ΕΡΩΤΗΣΗ 14 ΦΟΙΤΗΤΗΣ/ΦΟΙΤΗΤΡΙΑ

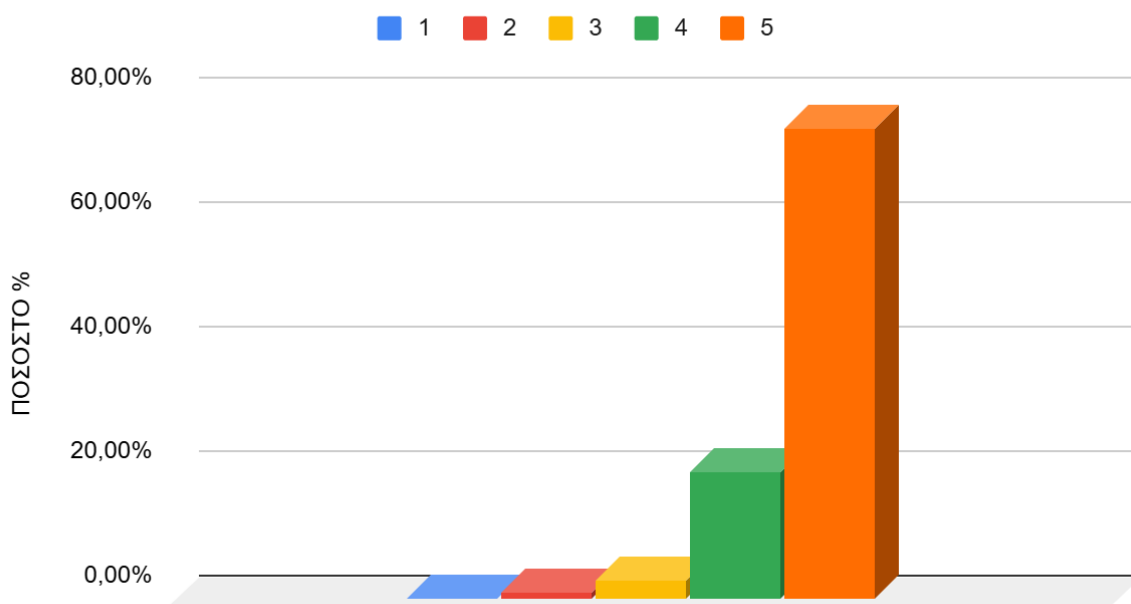

Γράφημα 2.18.2 Ραβδόγραμμα κατανομής των σχετικών συχνοτήτων επί τοις εκατό, για τη βαθμολογία της ερώτησης14, του συνόλου των φοιτητών/φοιτητριών οι οποίοι συμμετείχαν στο ερωτηματολόγιο.

Παρατηρήσεις Γραφήματος 2.18.2

Η κατανομή στο γράφημα παρουσιάζει επικρατούσα τιμή τη βαθμολογία **5**. Η δειγματική μέση τιμή είναι **4,67** και η τυπική απόκλιση **0,63**.

Προπτυχιακός Φοιτητής / Προπτυχιακή Φοιτήτρια(122)

Απάντηση	Αποτέλεσμα	Ποσοστό %	Άθροισμα %
1 (1)	0	0,00%	0,82%
2 (2)	1	0,82%	
3 (3)	4	3,28%	3,28%
4 (4)	23	18,85%	
5 (5)	94	77,05%	95,90%
Απάντησαν στην ερώτηση	122	100,00%	100,00%
Συμμετέχοντες	122	100,00%	
Καμία απάντηση	0	0,00%	
Αριθμητικός μέσος	4,72		
Τυπική Απόκλιση	0,56		
διάμεσος	5		

Στατιστικά Πεδίου για ΕΡΩΤΗΣΗ 14 Προπτυχιακός Φοιτητής / Προπτυχιακή Φοιτήτρια

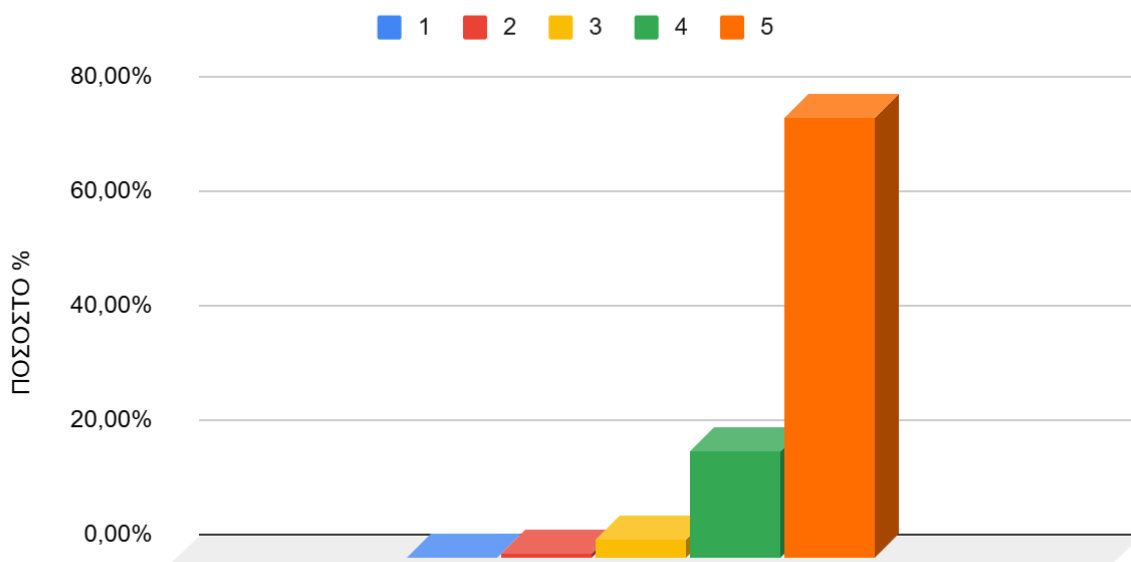

Γράφημα 2.18.3 Ραβδόγραμμα κατανομής των σχετικών συχνοτήτων επί τοις εκατό, για τη βαθμολογία της ερώτησης14, του συνόλου των Προπτυχιακών φοιτητών/φοιτητριών οι οποίοι συμμετείχαν στο ερωτηματολόγιο.

Μεταπτυχιακός Φοιτητής / Μεταπτυχιακή Φοιτήτρια(61)

Απάντηση	Αποτέλεσμα	Ποσοστό %	Άθροισμα %
1 (1)	0	0,00%	0,00%
2 (2)	0	0,00%	
3 (3)	1	1,64%	1,64%
4 (4)	16	26,23%	
5 (5)	44	72,13%	98,36%
Απάντησαν στην ερώτηση	61	100,00%	100,00%
Συμμετέχοντες	61	100,00%	
Καμία απάντηση	0	0,00%	
Αριθμητικός μέσος	4,70		
Τυπική Απόκλιση	0,49		
διάμεσος	5		

Στατιστικά Πεδίου για ΕΡΩΤΗΣΗ 14 Μεταπτυχιακός Φοιτητής / Μεταπτυχιακή Φοιτήτρια

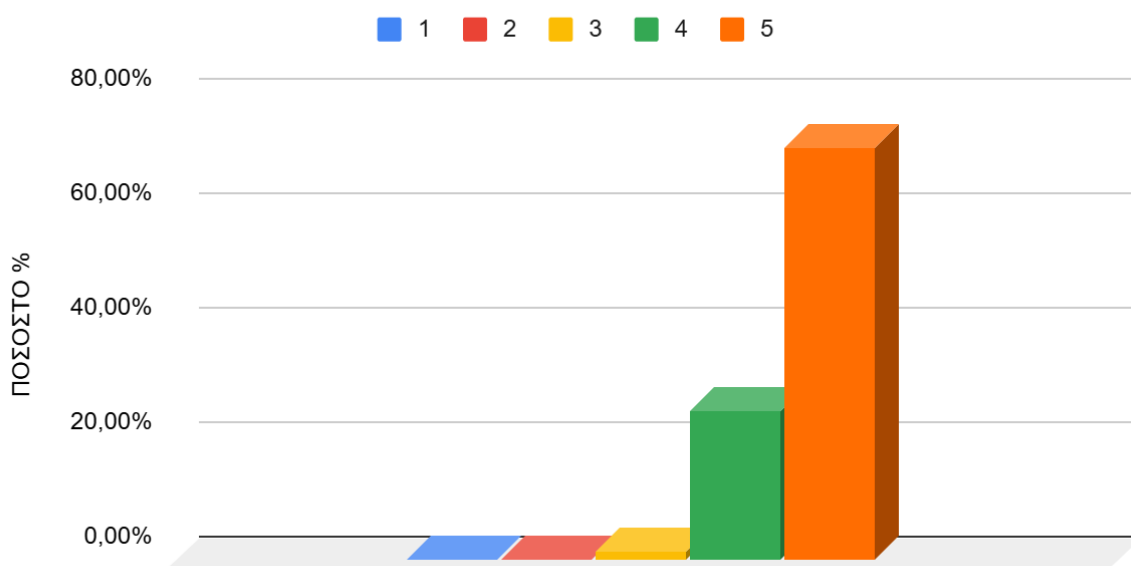

Γράφημα 2.18.4 Ραβδόγραμμα κατανομής των σχετικών συχνοτήτων επί τοις εκατό, για τη βαθμολογία της ερώτησης14, του συνόλου των Μεταπτυχιακών φοιτητών/φοιτητριών οι οποίοι συμμετείχαν στο ερωτηματολόγιο.

Υποψήφιος Διδάκτορας / Υποψήφια Διδάκτορας(18)

Απάντηση	Αποτέλεσμα	Ποσοστό %	Άθροισμα %
1 (1)	0	0,00%	5,56%
2 (2)	1	5,56%	
3 (3)	1	5,56%	5,56%
4 (4)	2	11,11%	
5 (5)	14	77,78%	88,89%
Απάντησαν στην ερώτηση	18	100,00%	100,00%
Συμμετέχοντες	18	100,00%	
Καμία απάντηση	0	0,00%	
Αριθμητικός μέσος	4,61		
Τυπική Απόκλιση	0,85		
διάμεσος	5,00		

Στατιστικά Πεδίου για ΕΡΩΤΗΣΗ 14 Υποψήφιος Διδάκτορας / Υποψήφια Διδάκτορας

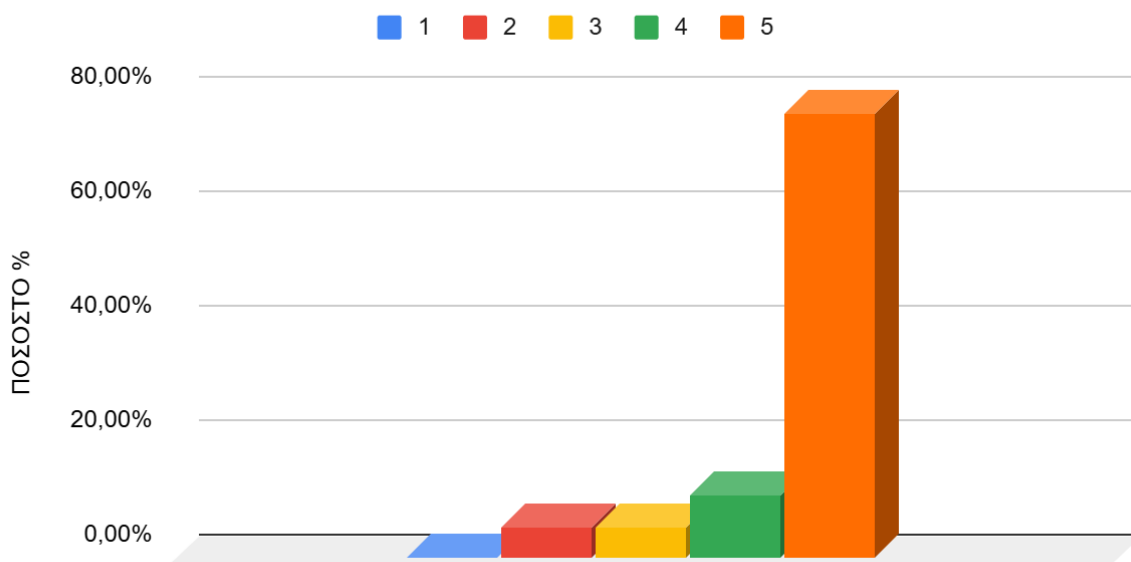

Γράφημα 2.18.5 Ραβδόγραμμα κατανομής των σχετικών συχνοτήτων επί τοις εκατό, για τη βαθμολογία της ερώτησης14, του συνόλου των Υποψήφιων Διδασκόντων οι οποίοι συμμετείχαν στο ερωτηματολόγιο.

Διοικητικό/Τεχνικό /Εργαστηριακό Προσωπικό (37)

Απάντηση	Αποτέλεσμα	Ποσοστό %	Άθροισμα %
1 (1)	0	0,00%	2,70%
2 (2)	1	2,70%	
3 (3)	3	8,11%	8,11%
4 (4)	15	40,54%	
5 (5)	18	48,65%	89,19%
Απάντησαν στην ερώτηση	37	100,00%	100,00%
Συμμετέχοντες	37	100,00%	
Καμία απάντηση	0	0,00%	
Αριθμητικός μέσος	4,35		
Τυπική Απόκλιση	0,75		
Διάμεσος	4		

Στατιστικά Πεδίου ΕΡΩΤΗΣΗ 14 Διοικητικό/Τεχνικό /Εργαστηριακό Προσωπικό

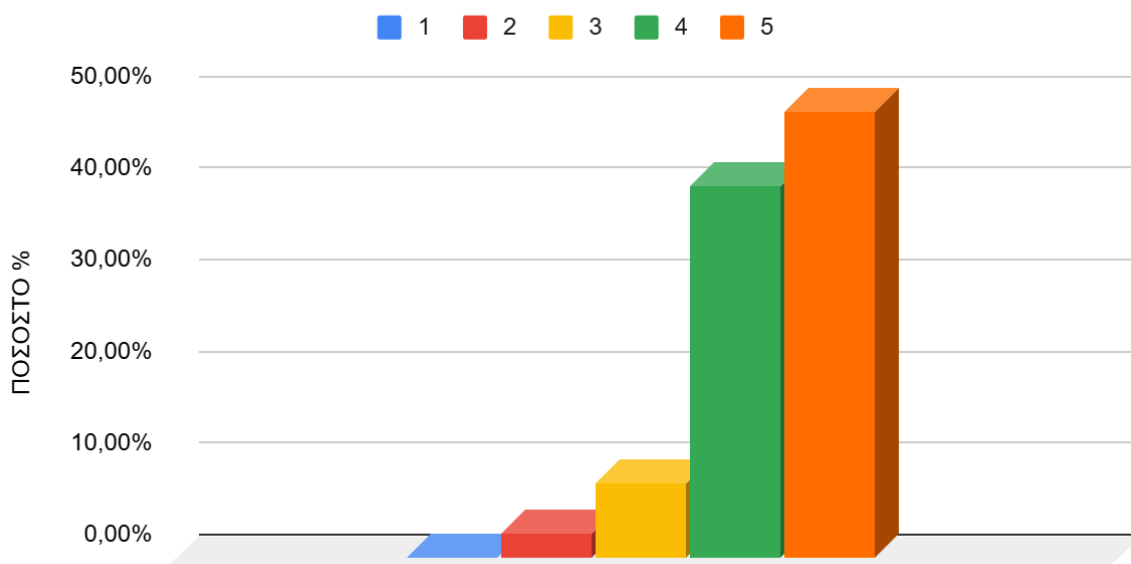

Γράφημα 2.18.6 Ραβδόγραμμα κατανομής των σχετικών συχνοτήτων επί τοις εκατό, για τη βαθμολογία της ερώτησης 14, του συνόλου του Διοικητικού/Τεχνικού /Εργαστηριακού Προσωπικού οι οποίοι συμμετείχαν στο ερωτηματολόγιο.

Παρατηρήσεις Γραφήματος 2.17.3

Η κατανομή στο γράφημα παρουσιάζει επικρατούσα τιμή τη βαθμολογία **5**. Η δειγματική μέση τιμή είναι **4,20** και η τυπική απόκλιση **0,85**.

Διδακτικό Προσωπικό (48)

Απάντηση	Αποτέλεσμα	Ποσοστό %	Άθροισμα %
1 (1)	1	2,08%	4,17%
2 (2)	1	2,08%	
3 (3)	5	10,42%	10,42%
4 (4)	7	14,58%	
5 (5)	34	70,83%	85,42%
Απάντησαν στην ερώτηση	48	100,00%	100,00%
Συμμετέχοντες	48	100,00%	
Καμία απάντηση	0	0,00%	
Αριθμητικός μέσος	4,5		
Τυπική Απόκλιση	0,92		
διάμεσος	5		

Στατιστικά Πεδίου ΕΡΩΤΗΣΗ 14 Διδακτικό Προσωπικό

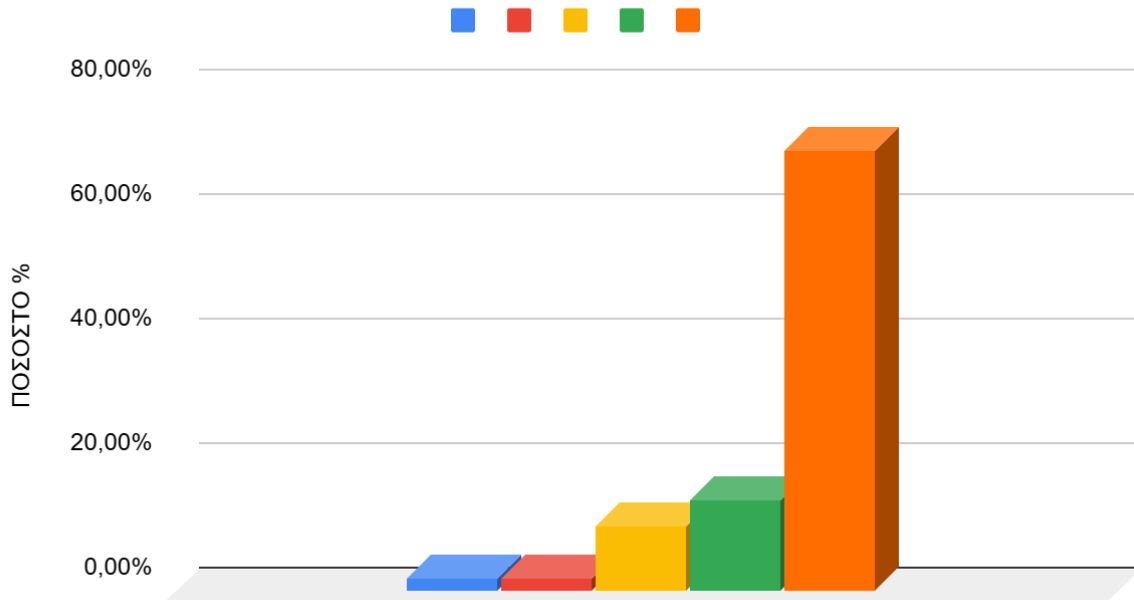

Γράφημα 2.18.7 Ραβδόγραμμα κατανομής των σχετικών συχνοτήτων επί τοις εκατό, για τη βαθμολογία της ερώτησης 14, του συνόλου του Διδακτικού Προσωπικού οι οποίοι συμμετείχαν στο ερωτηματολόγιο.

Παρατηρήσεις Γραφήματος 2.18.4

Η κατανομή στο γράφημα παρουσιάζει επικρατούσα τιμή τη βαθμολογία **5**. Η δειγματική μέση τιμή είναι **4,37** και η τυπική απόκλιση **0,91**.

Μέση Τιμή Βαθμολογίας ανά Ιδιότητα 2018-2024

ΜΕΣΗ ΤΙΜΗ ΒΑΘΜΟΛΟΓΙΑΣ ΕΡΩΤΗΣΗ 14 ΑΣΦΑΛΕΙΑ ΑΝΑ ΙΔΙΟΤΗΤΑ 2018/2024

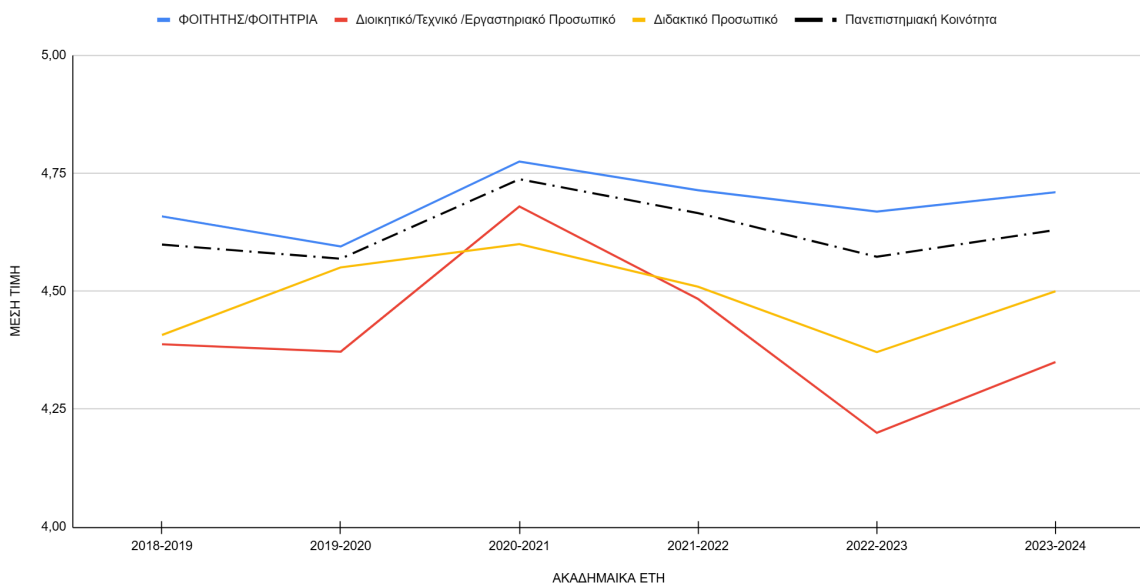

Γράφημα 2.18.8 Εξέλιξη της Μέσης Τιμής Βαθμολογίας της Ερώτησης 14 για τα έτη 2018-2024

2.19 Στατιστικά Πεδίου για ΕΡΩΤΗΣΗ 15[SQ001]

ΕΡΩΤΗΣΗ 15[SQ001]: Πόσο ικανοποιημένοι είστε από την «πράσινη» λειτουργία του Πανεπιστημίου; [Ανακύκλωση]

Σύνολο των ατόμων (286)

Απάντηση	Αποτέλεσμα	Ποσοστό %	Άθροισμα %
1 (1)	29	10,14%	17,83%
2 (2)	22	7,69%	
3 (3)	56	19,58%	19,58%
4 (4)	83	29,02%	
5 (5)	96	33,57%	62,59%
Απάντησαν στην ερώτηση	286	100,00%	100,00%
Συμμετέχοντες	286	100,00%	
Καμία απάντηση	0	0,00%	
Αριθμητικός μέσος	3,68		
Τυπική Απόκλιση	1,29		

διάμεσος	4,00		
----------	------	--	--

Στατιστικά Πεδίου ΕΡΩΤΗΣΗ 15[SQ001]

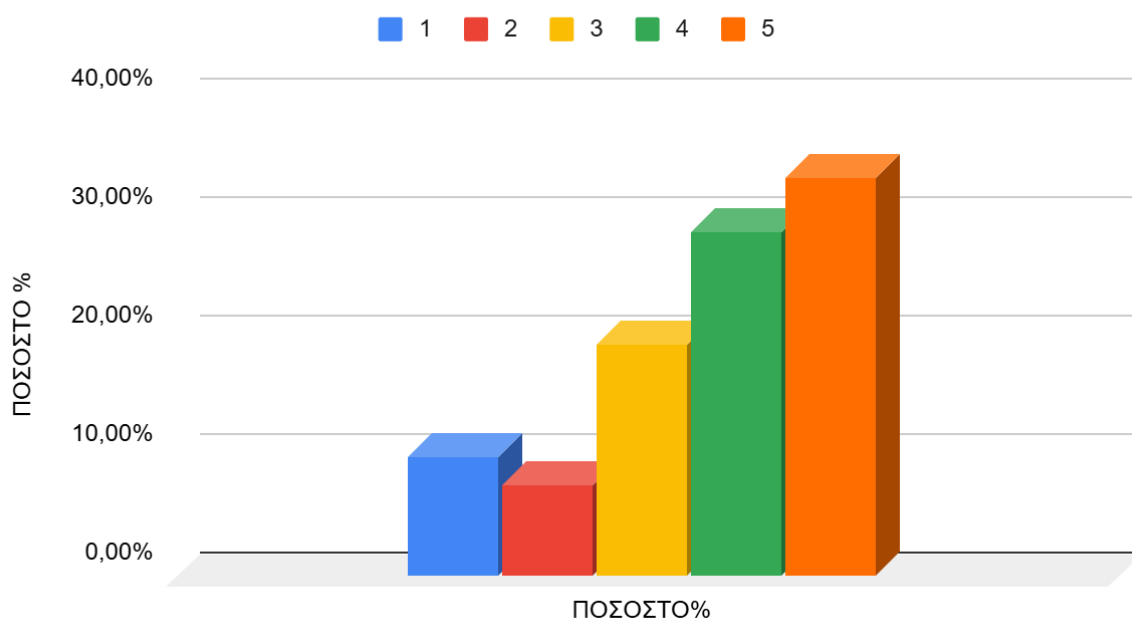

Γράφημα 2.19.1 Ραβδόγραμμα κατανομής των σχετικών συχνοτήτων επί τοις εκατό, για τη βαθμολογία της ερώτησης 15[SQ001], του συνόλου των συμμετεχόντων στο ερωτηματολόγιο.

Παρατηρήσεις Γραφήματος 2.19.1

Η κατανομή στο γράφημα παρουσιάζει επικρατούσα τιμή τη βαθμολογία **3**. Η δειγματική μέση τιμή είναι **3,39** και η τυπική απόκλιση **1,29**.

Φοιτητής/Φοιτήτρια (201)

Απάντηση	Αποτέλεσμα	Ποσοστό %	Άθροισμα %
1 (1)	16	7,96%	11,94%
2 (2)	8	3,98%	
3 (3)	33	16,42%	16,42%
4 (4)	60	29,85%	
5 (5)	84	41,79%	71,64%
Απάντησαν στην ερώτηση	201	100,00%	100,00%
Συμμετέχοντες	201	100,00%	
Καμία απάντηση	0	0,00%	
Αριθμητικός μέσος	3,94		

Τυπική Απόκλιση	1,21		
διάμεσος	4,00		

Στατιστικά Πεδίου για ΕΡΩΤΗΣΗ 15[SQ001] ΦΟΙΤΗΤΗΣ/ΦΟΙΤΗΤΡΙΑ

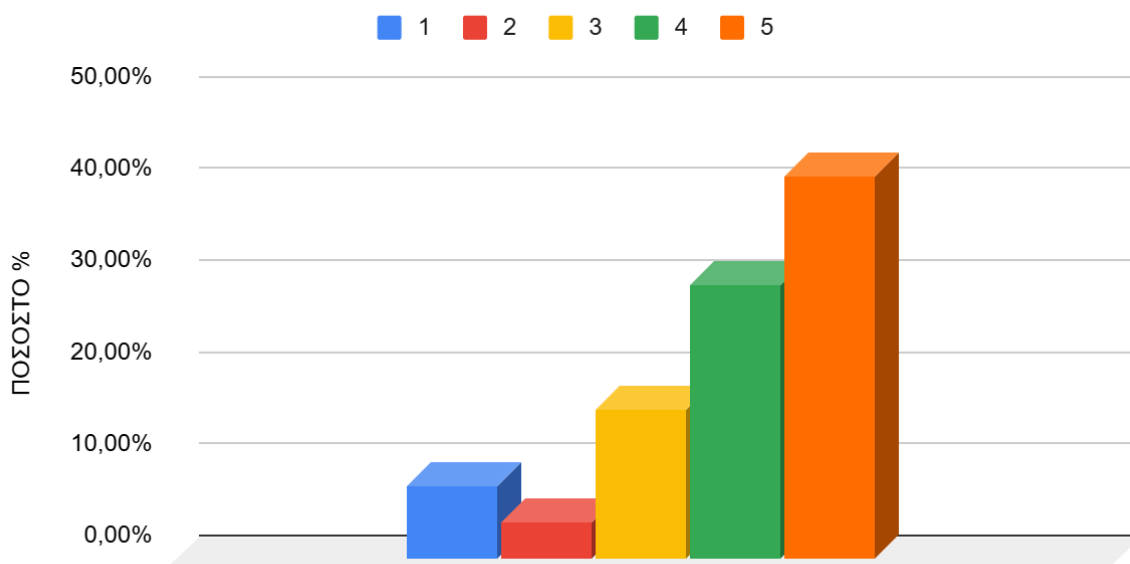

Γράφημα 2.19.2 Ραβδόγραμμα κατανομής των σχετικών συχνοτήτων επί τοις εκατό, για τη βαθμολογία της ερώτησης 15[SQ001], του συνόλου των φοιτητών/φοιτητριών οι οποίοι συμμετείχαν στο ερωτηματολόγιο.

Παρατηρήσεις Γραφήματος 2.19.2

Η κατανομή στο γράφημα παρουσιάζει επικρατούσα τιμή τη βαθμολογία **4**. Η δειγματική μέση τιμή είναι **3,53** και η τυπική απόκλιση **1,29**.

Προπτυχιακός Φοιτητής / Προπτυχιακή Φοιτήτρια(122)

Απάντηση	Αποτέλεσμα	Ποσοστό %	Άθροισμα %
1 (1)	13	10,66%	14,75%
2 (2)	5	4,10%	
3 (3)	17	13,93%	13,93%
4 (4)	35	28,69%	
5 (5)	52	42,62%	71,31%
Απάντησαν στην ερώτηση	122	100,00%	100,00%
Συμμετέχοντες	122	100,00%	
Καμία απάντηση	0	0,00%	
Αριθμητικός μέσος	3,89		

Τυπική Απόκλιση	1,3		
διάμεσος	4		

Στατιστικά Πεδίου για ΕΡΩΤΗΣΗ 15[SQ001] Προπτυχιακός Φοιτητής / Προπτυχιακή Φοιτήτρια

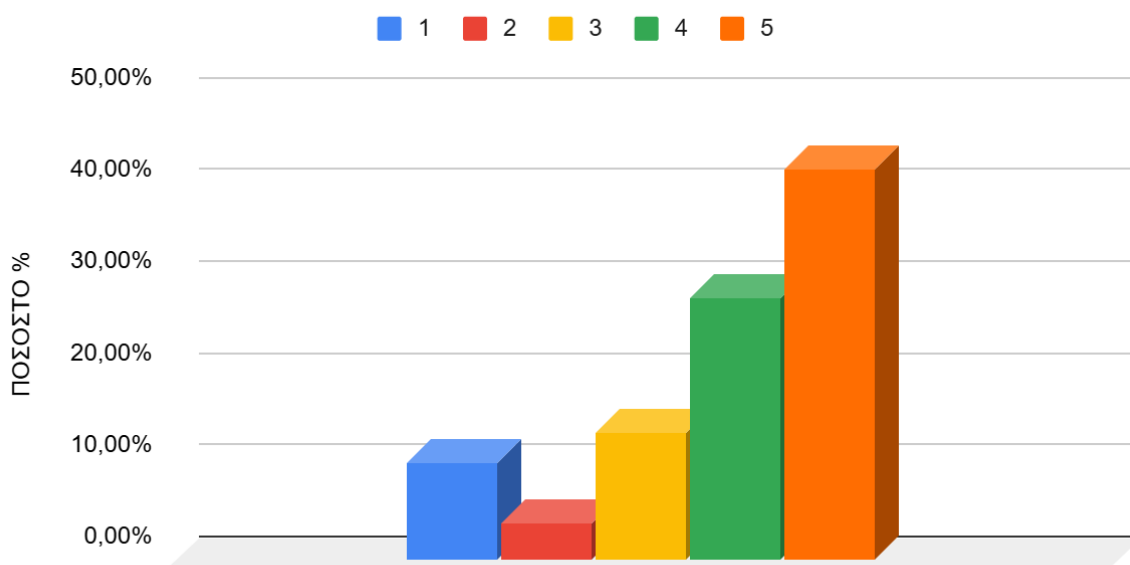

Γράφημα 2.19.3 Ραβδόγραμμα κατανομής των σχετικών συχνοτήτων επί τοις εκατό, για τη βαθμολογία της ερώτησης 15[SQ001], του συνόλου των Προπτυχιακών φοιτητών/φοιτητριών οι οποίοι συμμετείχαν στο ερωτηματολόγιο.

Μεταπτυχιακός Φοιτητής / Μεταπτυχιακή Φοιτήτρια(61)

Απάντηση	Αποτέλεσμα	Ποσοστό %	Άθροισμα %
1 (1)	1	1,64%	1,64%
2 (2)	0	0,00%	

3 (3)	12	19,67%	19,67%
4 (4)	22	36,07%	
5 (5)	26	42,62%	78,69%
Απάντησαν στην ερώτηση	61	100,00%	100,00%
Συμμετέχοντες	61	100,00%	
Καμία απάντηση	0	0,00%	
Αριθμητικός μέσος	4,18		
Τυπική Απόκλιση	0,87		
διάμεσος	4		

Στατιστικά Πεδίου για ΕΡΩΤΗΣΗ 15[SQ001] Μεταπτυχιακός Φοιτητής / Μεταπτυχιακή Φοιτήτρια

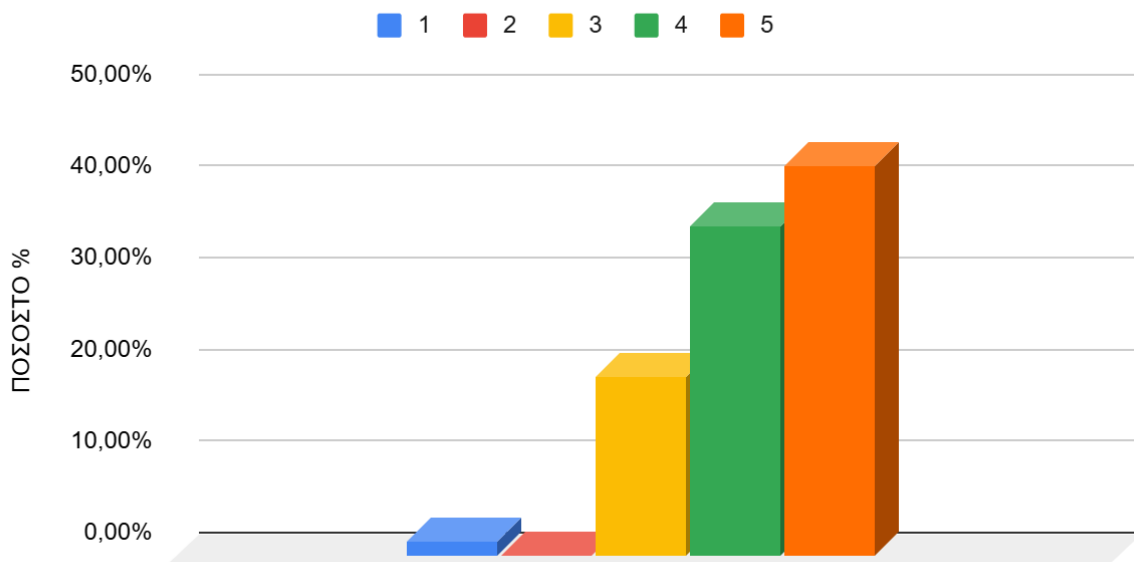

Γράφημα 2.19.4 Ραβδόγραμμα κατανομής των σχετικών συχνοτήτων επί τοις εκατό, για τη βαθμολογία της ερώτησης 15[SQ001], του συνόλου των Μεταπτυχιακών φοιτητών/φοιτητριών οι οποίοι συμμετείχαν στο ερωτηματολόγιο.

Απάντηση	Αποτέλεσμα	Ποσοστό %	Άθροισμα %
1 (1)	2	11,11%	27,78%
2 (2)	3	16,67%	
3 (3)	4	22,22%	22,22%
4 (4)	3	16,67%	
5 (5)	6	33,33%	50,00%
Απάντησαν στην ερώτηση	18	100,00%	100,00%
Συμμετέχοντες	18	100,00%	
Καμία απάντηση	0	0,00%	
Αριθμητικός μέσος	3,44		
Τυπική Απόκλιση	1,42		
διάμεσος	3,50		

Στατιστικά Πεδίου για ΕΡΩΤΗΣΗ 15[SQ001] Υποψήφιος Διδάκτορας / Υποψήφια Διδάκτορας

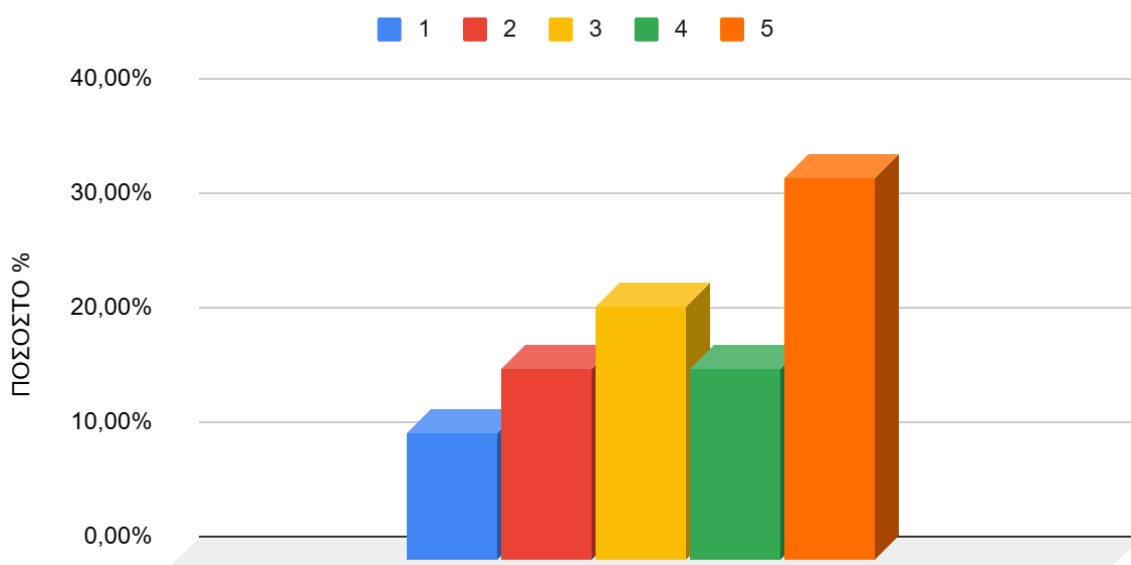

Γράφημα 2.19.5 Ραβδόγραμμα κατανομής των σχετικών συχνοτήτων επί τοις εκατό, για τη βαθμολογία της ερώτησης 15[SQ001], του συνόλου των Υποψήφιων Διδασκόντων οι οποίοι συμμετείχαν στο ερωτηματολόγιο.

Απάντηση	Αποτέλεσμα	Ποσοστό %	Άθροισμα %
1 (1)	4	10,81%	24,32%
2 (2)	5	13,51%	
3 (3)	6	16,22%	16,22%
4 (4)	14	37,84%	
5 (5)	8	21,62%	59,46%
Απάντησαν στην ερώτηση	37	100,00%	100,00%
Συμμετέχοντες	37	100,00%	
Καμία απάντηση	0	0,00%	
Αριθμητικός μέσος	3,46		
Τυπική Απόκλιση	1,28		
διάμεσος	4		

Στατιστικά Πεδίου ΕΡΩΤΗΣΗ 15[SQ001] Διοικητικό/Τεχνικό /Εργαστηριακό Προσωπικό

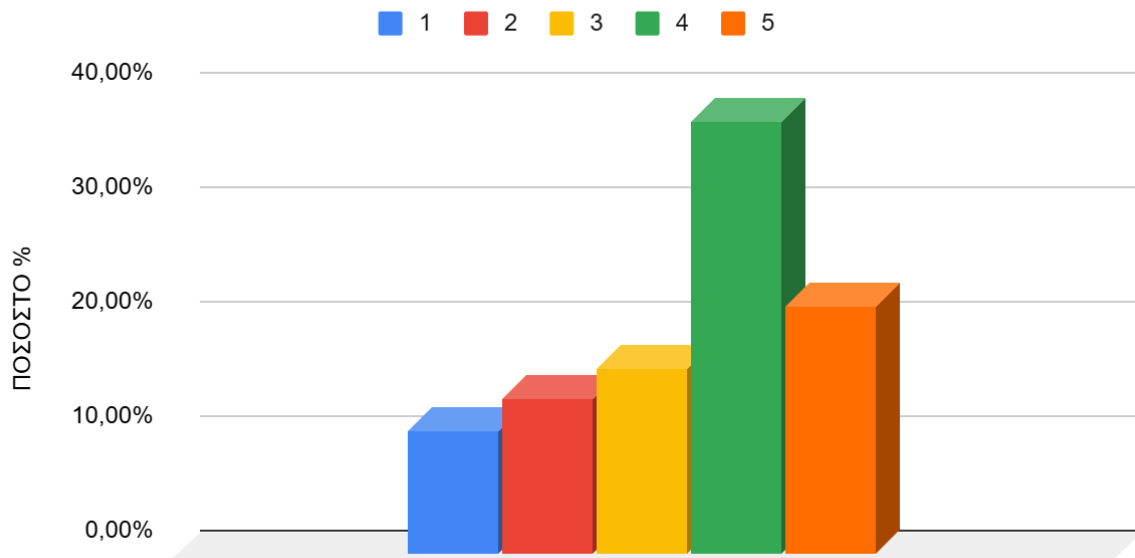

Γράφημα 2.19.6 Ραβδόγραμμα κατανομής των σχετικών συχνοτήτων επί τοις εκατό, για τη βαθμολογία της ερώτησης 15[SQ001], του συνόλου του Διοικητικού/Τεχνικού /Εργαστηριακού Προσωπικού οι οποίοι συμμετείχαν στο ερωτηματολόγιο.

Παρατηρήσεις Γραφήματος 2.19.3

Η κατανομή στο γράφημα παρουσιάζει επικρατούσα τιμή τη βαθμολογία **4**. Η δειγματική μέση τιμή είναι **3,28** και η τυπική απόκλιση **1,30**.

Διδακτικό Προσωπικό (48)

Απάντηση	Αποτέλεσμα	Ποσοστό %	Άθροισμα %
1 (1)	9	18,75%	37,50%
2 (2)	9	18,75%	
3 (3)	17	35,42%	35,42%
4 (4)	9	18,75%	
5 (5)	4	8,33%	27,08%
Απάντησαν στην ερώτηση	48	100,00%	100,00%
Συμμετέχοντες	48	100,00%	
Καμία απάντηση	0	0,00%	
Αριθμητικός μέσος	2,79		
Τυπική Απόκλιση	1,2		
διάμεσος	3		

Στατιστικά Πεδίου ΕΡΩΤΗΣΗ 15[SQ001] Διδακτικό Προσωπικό

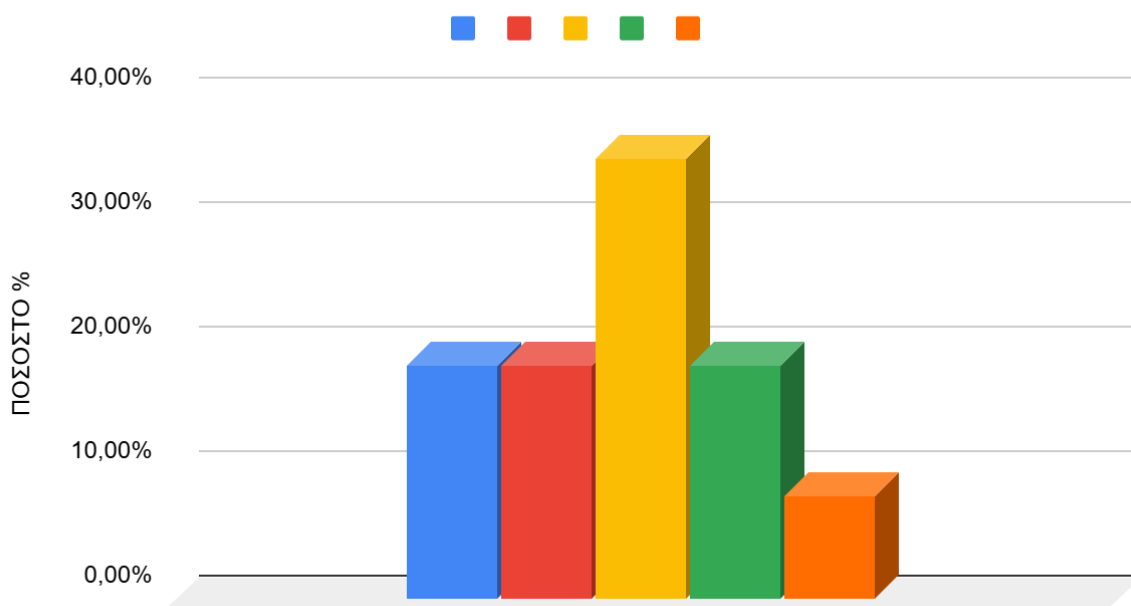

Γράφημα 2.19.7 Ραβδόγραμμα κατανομής των σχετικών συχνοτήτων επί τοις εκατό, για τη βαθμολογία της ερώτησης 15[SQ001], του συνόλου του Διδακτικού Προσωπικού οι οποίοι συμμετείχαν στο ερωτηματολόγιο.

Παρατηρήσεις Γραφήματος 2.19.4

Η κατανομή στο γράφημα παρουσιάζει επικρατούσα τιμή τη βαθμολογία **3**. Η δειγματική μέση τιμή είναι **2,82** και η τυπική απόκλιση **1,12**.

Μέση Τιμή Βαθμολογίας ανά Ιδιότητα 2018-2024

ΜΕΣΗ ΤΙΜΗ ΒΑΘΜΟΛΟΓΙΑΣ ΕΡΩΤΗΣΗ 15[SQ1] «ΠΡΑΣΙΝΗ» ΛΕΙΤΟΥΡΓΙΑ [ΑΝΑΚΥΚΛΩΣΗ] ΑΝΑ ΙΔΙΟΤΗΤΑ 2018/2024

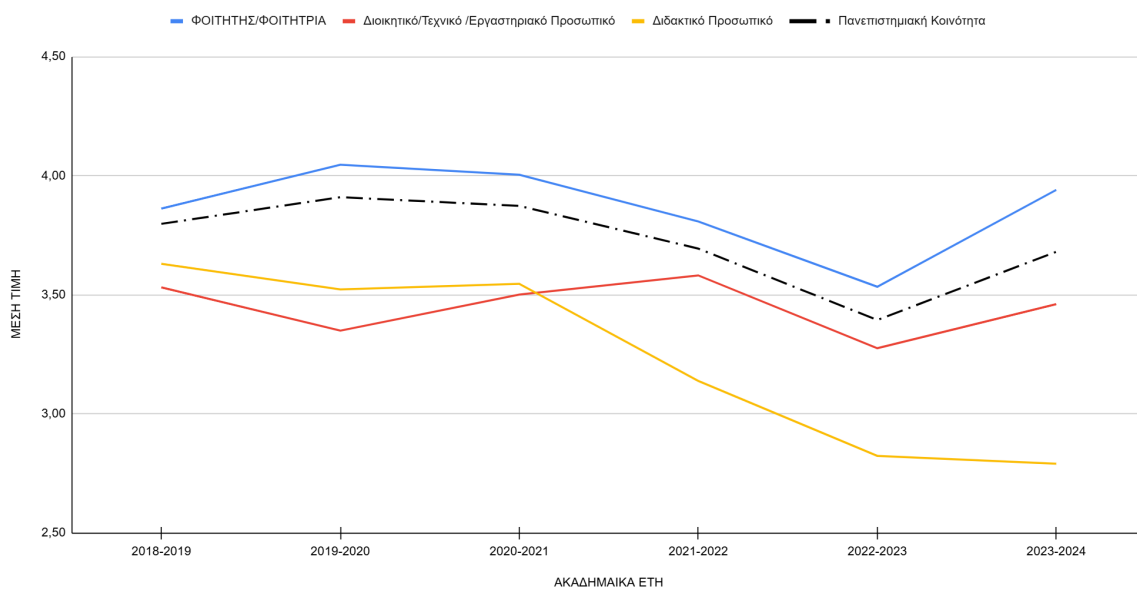

Γράφημα 2.19.8 Εξέλιξη της Μέσης Τιμής Βαθμολογίας της Ερώτησης 15[SQ1] για τα έτη 2018-2024

2.20 Στατιστικά Πεδίου για ΕΡΩΤΗΣΗ 15[SQ002]

ΕΡΩΤΗΣΗ 15[SQ002]: Πόσο ικανοποιημένοι είστε από την «πράσινη» λειτουργία του Πανεπιστημίου; [Αστικό Πράσινο]

Σύνολο των ατόμων (286)

Απάντηση	Αποτέλεσμα	Ποσοστό %	Άθροισμα %
1 (1)	8	2,80%	5,59%
2 (2)	8	2,80%	
3 (3)	31	10,84%	10,84%
4 (4)	91	31,82%	
5 (5)	148	51,75%	83,57%
Απάντησαν στην ερώτηση	286	100,00%	100,00%
Συμμετέχοντες	286	100,00%	
Καμία απάντηση	0	0,00%	
Αριθμητικός μέσος	4,27		
Τυπική Απόκλιση	0,96		
διάμεσος	5,00		

Στατιστικά Πεδίου ΕΡΩΤΗΣΗ 15[SQ002]

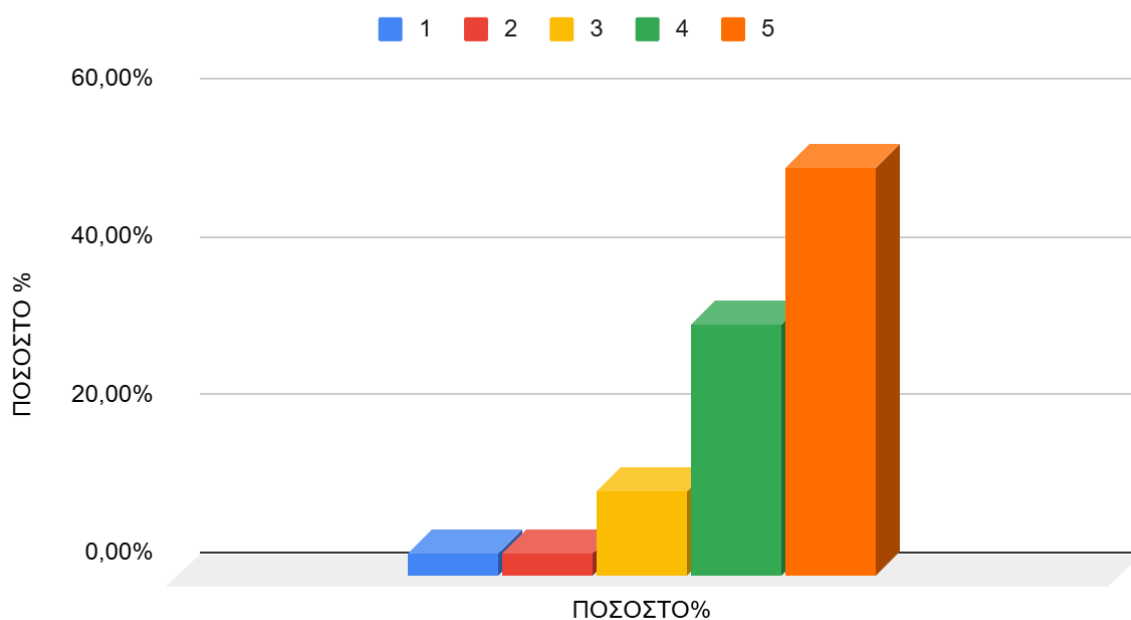

Γράφημα 2.20.1 Ραβδόγραμμα κατανομής των σχετικών συχνοτήτων επί τοις εκατό, για τη βαθμολογία της ερώτησης 15[SQ002], του συνόλου των συμμετεχόντων στο ερωτηματολόγιο.

Παρατηρήσεις Γραφήματος 2.20.1

Η κατανομή στο γράφημα παρουσιάζει επικρατούσα τιμή τη βαθμολογία **5**. Η δειγματική μέση τιμή είναι **4,16** και η τυπική απόκλιση **0,93**.

Φοιτητής/Φοιτήτρια (201)

Απάντηση	Αποτέλεσμα	Ποσοστό %	Άθροισμα %
1 (1)	5	2,49%	3,49%
2 (2)	2	1,00%	
3 (3)	20	9,95%	9,95%
4 (4)	52	25,87%	
5 (5)	122	60,70%	86,57%
Απάντησαν στην ερώτηση	201	100,00%	100,00%
Συμμετέχοντες	201	100,00%	
Καμία απάντηση	0	0,00%	
Αριθμητικός μέσος	4,41		
Τυπική Απόκλιση	0,90		
διάμεσος	5,00		

Στατιστικά Πεδίου για ΕΡΩΤΗΣΗ 15[SQ002] ΦΟΙΤΗΤΗΣ/ΦΟΙΤΗΤΡΙΑ

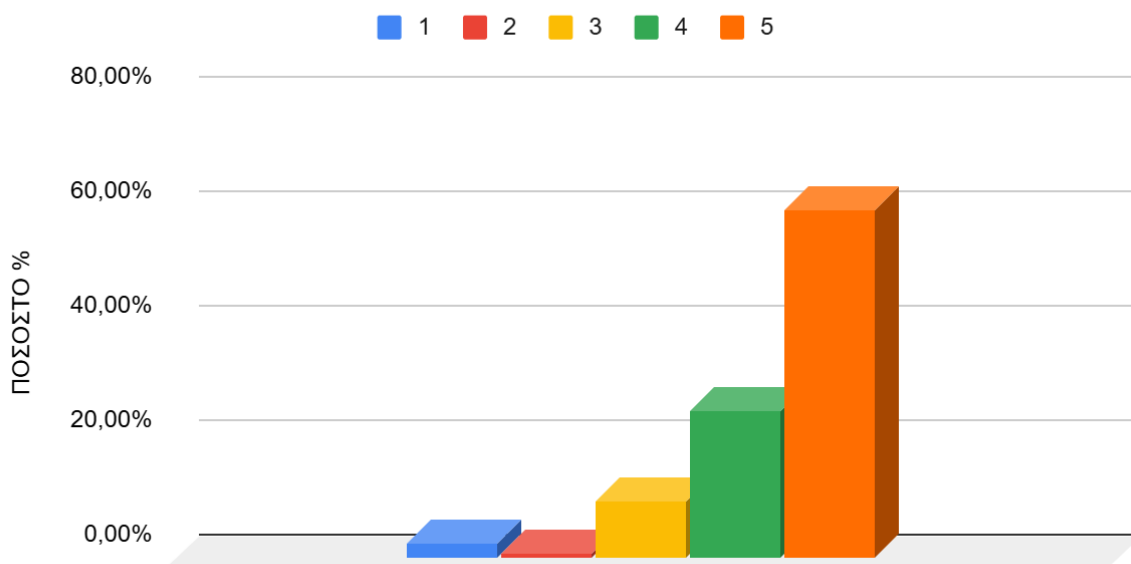

Γράφημα 2.20.2 Ραβδόγραμμα κατανομής των σχετικών συχνοτήτων επί τοις εκατό, για τη βαθμολογία της ερώτησης 15 [SQ002], του συνόλου των φοιτητών/φοιτητριών οι οποίοι συμμετείχαν στο ερωτηματολόγιο.

Παρατηρήσεις Γραφήματος 2.20.2

Η κατανομή στο γράφημα παρουσιάζει επικρατούσα τιμή τη βαθμολογία **5**. Η δειγματική μέση τιμή είναι **4,25** και η τυπική απόκλιση **0,88**.

Προπτυχιακός Φοιτητής / Προπτυχιακή Φοιτήτρια(122)

Απάντηση	Αποτέλεσμα	Ποσοστό %	Άθροισμα %
1 (1)	3	2,46%	2,46%
2 (2)	0	0,00%	
3 (3)	12	9,84%	9,84%
4 (4)	31	25,41%	
5 (5)	76	62,30%	87,70%
Απάντησαν στην ερώτηση	122	100,00%	100,00%
Συμμετέχοντες	122	100,00%	
Καμία απάντηση	0	0,00%	
Αριθμητικός μέσος	4,45		
Τυπική Απόκλιση	0,86		
διάμεσος	5		

Στατιστικά Πεδίου για ΕΡΩΤΗΣΗ 15[SQ002] Προπτυχιακός Φοιτητής / Προπτυχιακή Φοιτήτρια

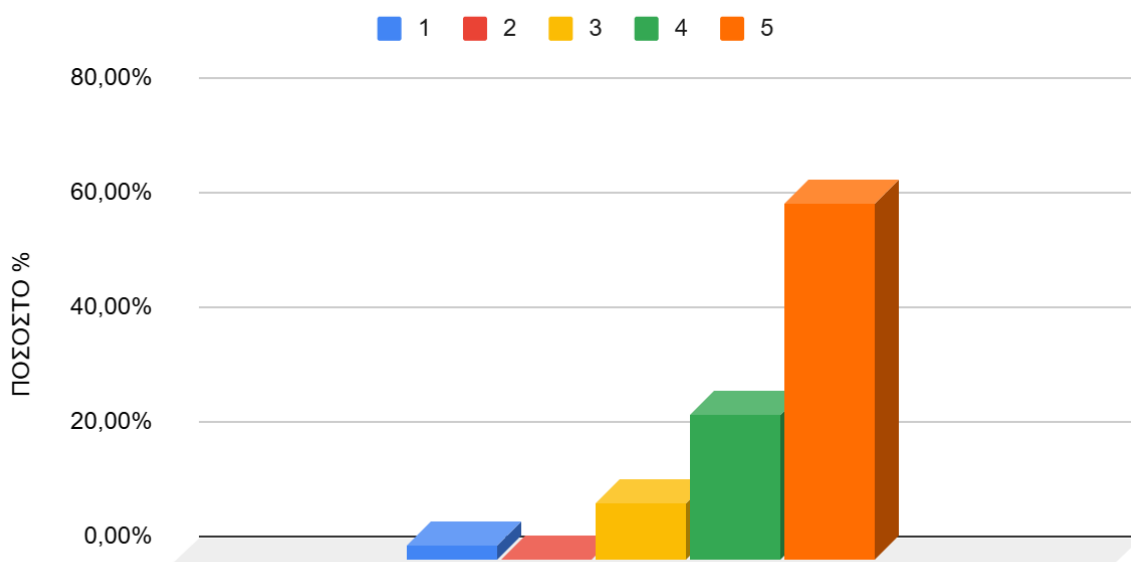

Γράφημα 2.20.2 Ραβδόγραμμα κατανομής των σχετικών συχνοτήτων επί τοις εκατό, για τη βαθμολογία της ερώτησης 15 [SQ002], του συνόλου των Προπτυχιακών φοιτητών/φοιτητριών οι οποίοι συμμετείχαν στο ερωτηματολόγιο.

Μεταπτυχιακός Φοιτητής / Μεταπτυχιακή Φοιτήτρια(61)

Απάντηση	Αποτέλεσμα	Ποσοστό %	Άθροισμα %
1 (1)	1	1,64%	1,64%
2 (2)	0	0,00%	
3 (3)	6	9,84%	9,84%
4 (4)	18	29,51%	
5 (5)	36	59,02%	88,52%
Απάντησαν στην ερώτηση	61	100,00%	100,00%
Συμμετέχοντες	61	100,00%	
Καμία απάντηση	0	0,00%	
Αριθμητικός μέσος	4,44		
Τυπική Απόκλιση	0,81		
διάμεσος	5		

Στατιστικά Πεδίου για ΕΡΩΤΗΣΗ 15[SQ002] Μεταπτυχιακός Φοιτητής / Μεταπτυχιακή Φοιτήτρια

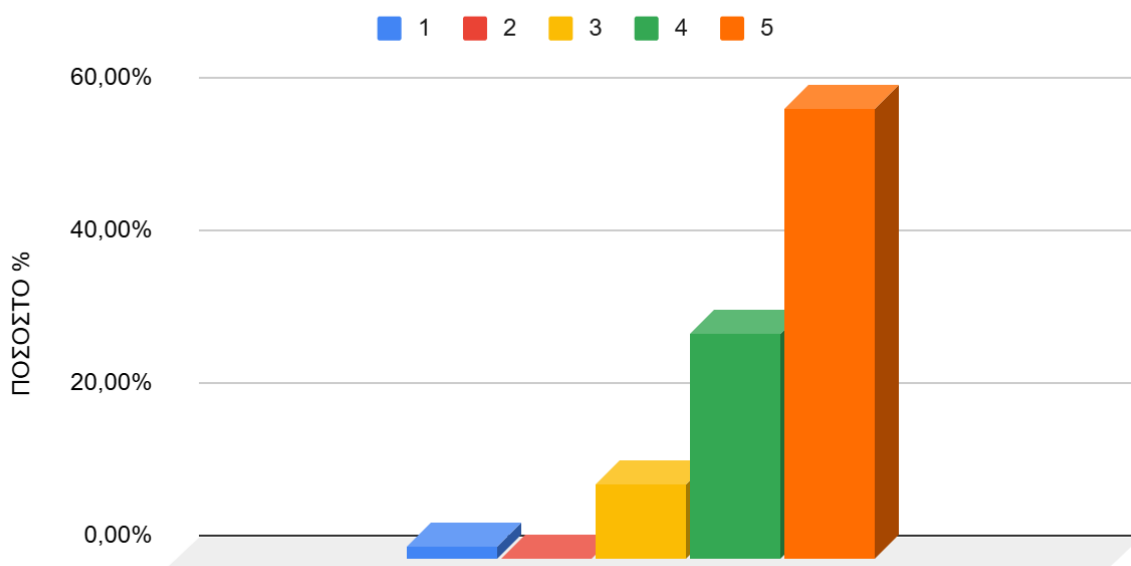

Γράφημα 2.20.3 Ραβδόγραμμα κατανομής των σχετικών συχνοτήτων επί τοις εκατό, για τη βαθμολογία της ερώτησης 15 [SQ002], του συνόλου των Μεταπτυχιακών φοιτητών/φοιτητριών οι οποίοι συμμετείχαν στο ερωτηματολόγιο.

Υποψήφιος Διδάκτορας / Υποψήφια Διδάκτορας(18)

Απάντηση	Αποτέλεσμα	Ποσοστό %	Άθροισμα %
1 (1)	1	5,56%	16,67%
2 (2)	2	11,11%	
3 (3)	2	11,11%	11,11%
4 (4)	3	16,67%	
5 (5)	10	55,56%	72,22%
Απάντησαν στην ερώτηση	18	100,00%	100,00%
Συμμετέχοντες	18	100,00%	
Καμία απάντηση	0	0,00%	
Αριθμητικός μέσος	3,44		
Τυπική Απόκλιση	1,42		
διάμεσος	3,50		

Στατιστικά Πεδίου για ΕΡΩΤΗΣΗ 15[SQ002]Υποψήφιος Διδάκτορας / Υποψήφια Διδάκτορας

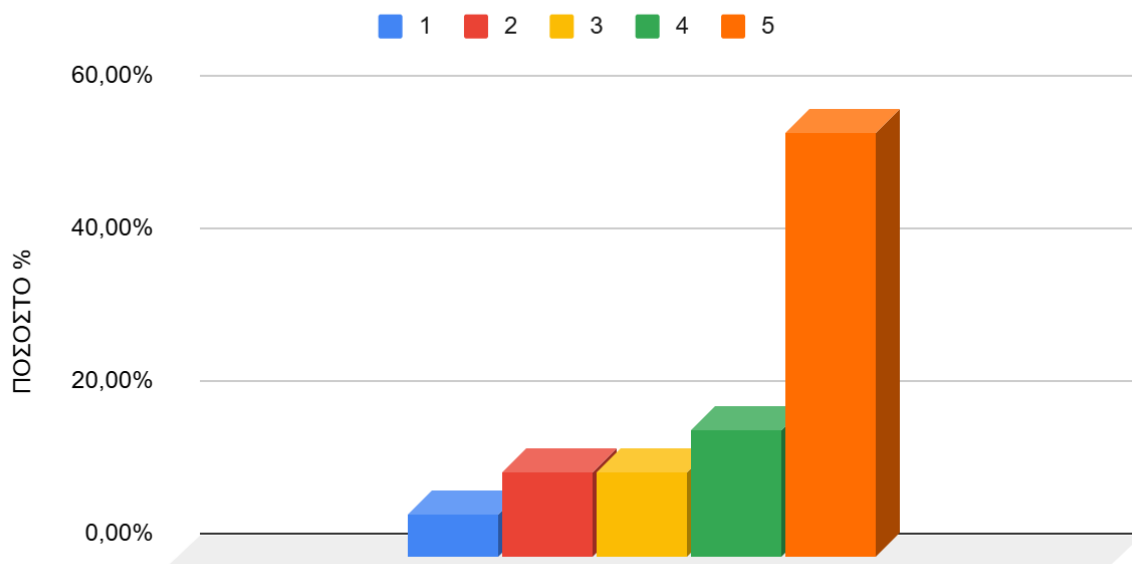

Γράφημα 2.20.4 Ραβδόγραμμα κατανομής των σχετικών συχνοτήτων επί τοις εκατό, για τη βαθμολογία της ερώτησης 15 [SQ002], του συνόλου των Υποψήφιων Διδακτόρων οι οποίοι συμμετείχαν στο ερωτηματολόγιο.

Διοικητικό/Τεχνικό /Εργαστηριακό Προσωπικό (37)

Απάντηση	Αποτέλεσμα	Ποσοστό %	Άθροισμα %
1 (1)	1	2,70%	10,81%
2 (2)	3	8,11%	
3 (3)	3	8,11%	8,11%
4 (4)	18	48,65%	
5 (5)	12	32,43%	81,08%
Απάντησαν στην ερώτηση	37	100,00%	100,00%
Συμμετέχοντες	37	100,00%	
Καμία απάντηση	0	0,00%	
Αριθμητικός μέσος	4		
Τυπική Απόκλιση	1		
διάμεσος	4		

Στατιστικά Πεδίου ΕΡΩΤΗΣΗ 15[SQ002] Διοικητικό/Τεχνικό /Εργαστηριακό Προσωπικό

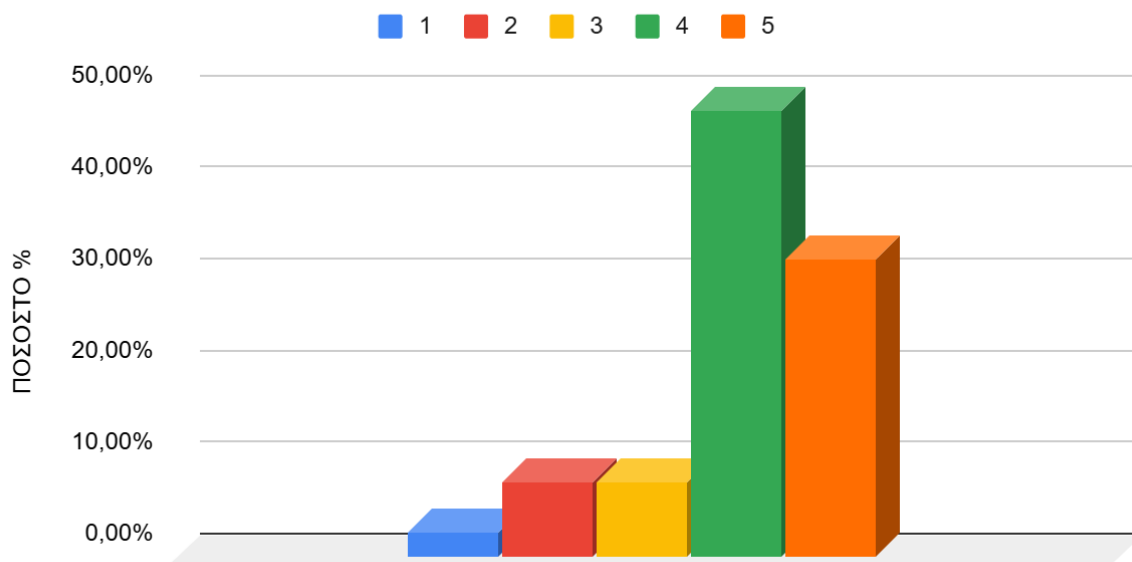

Γράφημα 2.20.5 Ραβδόγραμμα κατανομής των σχετικών συχνοτήτων επί τοις εκατό, για τη βαθμολογία της ερώτησης 15[SQ002], του συνόλου του Διοικητικού/Τεχνικού /Εργαστηριακού Προσωπικού οι οποίοι συμμετείχαν στο ερωτηματολόγιο.

Παρατηρήσεις Γραφήματος 2.20.3

Η κατανομή στο γράφημα παρουσιάζει επικρατούσα τιμή τη βαθμολογία **4**. Η δειγματική μέση τιμή είναι **3,95** και η τυπική απόκλιση **0,96**.

Διδακτικό Προσωπικό (48)

Απάντηση	Αποτέλεσμα	Ποσοστό %	Άθροισμα %
1 (1)	2	4,17%	10,42%
2 (2)	3	6,25%	
3 (3)	8	16,67%	16,67%
4 (4)	21	43,75%	
5 (5)	14	29,17%	72,92%
Απάντησαν στην ερώτηση	48	100,00%	100,00%
Συμμετέχοντες	48	100,00%	
Καμία απάντηση	0	0,00%	
Αριθμητικός μέσος	3,88		
Τυπική Απόκλιση	1,04		
διάμεσος	4		

Στατιστικά Πεδίου ΕΡΩΤΗΣΗ 15[SQ002] Διδακτικό Προσωπικό

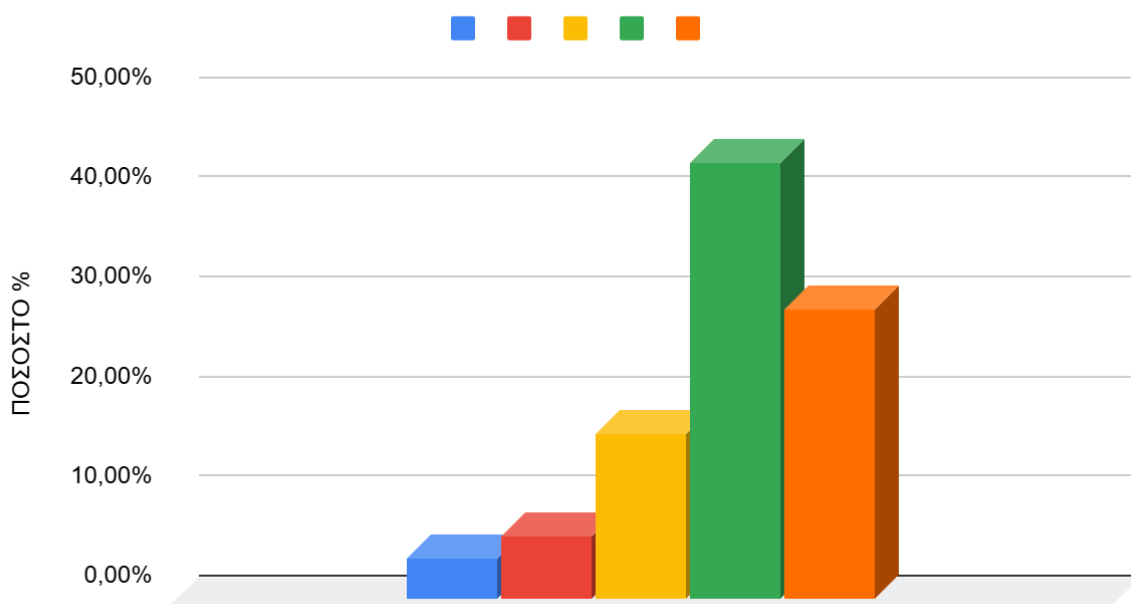

Γράφημα 2.20.7 Ραβδόγραμμα κατανομής των σχετικών συχνοτήτων επί τοις εκατό, για τη βαθμολογία της ερώτησης 15[SQ002], του συνόλου του Διδακτικού Προσωπικού οι οποίοι συμμετείχαν στο ερωτηματολόγιο.

Παρατηρήσεις Γραφήματος 2.20.4

Η κατανομή στο γράφημα παρουσιάζει επικρατούσες τιμές τη βαθμολογία **4**. Η δειγματική μέση τιμή είναι **3,84** και η τυπική απόκλιση **1,07**.

Μέση Τιμή Βαθμολογίας ανά Ιδιότητα 2018-2024

ΜΕΣΗ ΤΙΜΗ ΒΑΘΜΟΛΟΓΙΑΣ ΕΡΩΤΗΣΗ 15[SQ2] «ΠΡΑΣΙΝΗ» ΛΕΙΤΟΥΡΓΙΑ [Αστικό Πράσινο] ΑΝΑ ΙΔΙΟΤΗΤΑ 2018/2024

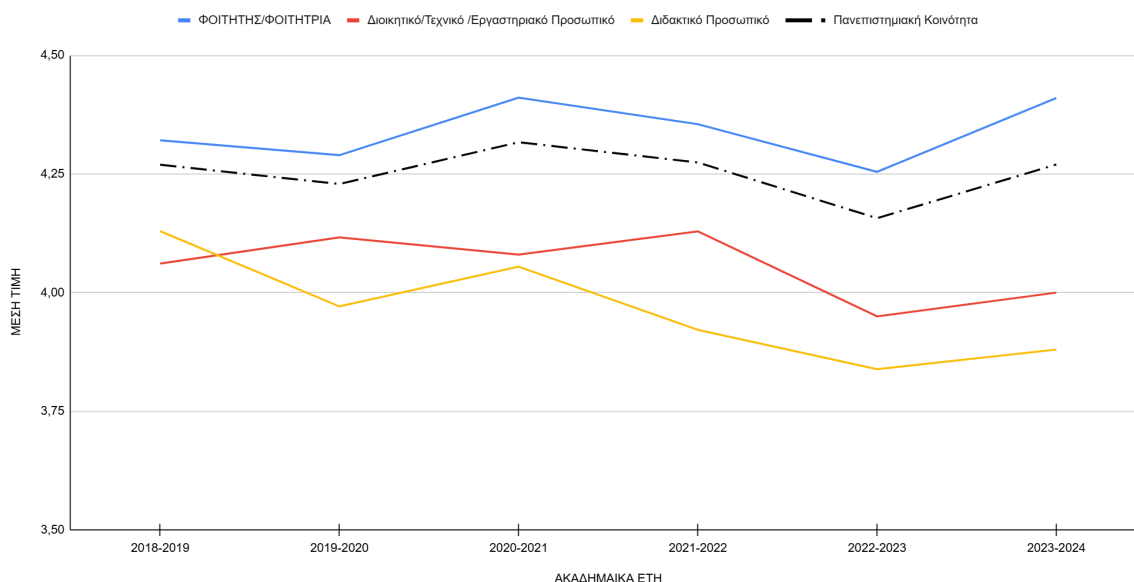

Γράφημα 2.20.8 Εξέλιξη της Μέσης Τιμής Βαθμολογίας της Ερώτησης 15[SQ2] για τα έτη 2018-2024

2.21 Στατιστικά Πεδίου για ΕΡΩΤΗΣΗ 16

ΕΡΩΤΗΣΗ 16: Πόσο ικανοποιημένοι είστε από τις παροχές πρόσβασης σε ΑμεΑ που διαθέτει το Πανεπιστήμιο;

Σύνολο των ατόμων (286)

Απάντηση	Αποτέλεσμα	Ποσοστό %	Άθροισμα %
1 (1)	5	1,75%	6,99%
2 (2)	15	5,24%	
3 (3)	62	21,68%	21,68%
4 (4)	105	36,71%	
5 (5)	99	34,62%	71,33%
Απάντησαν στην ερώτηση	286	100,00%	100,00%
Συμμετέχοντες	286	100,00%	

Καμία απάντηση	0	0,00%	
Αριθμητικός μέσος	3,97		
Τυπική Απόκλιση	0,97		
διάμεσος	4,00		

Στατιστικά Πεδίου ΕΡΩΤΗΣΗ 16

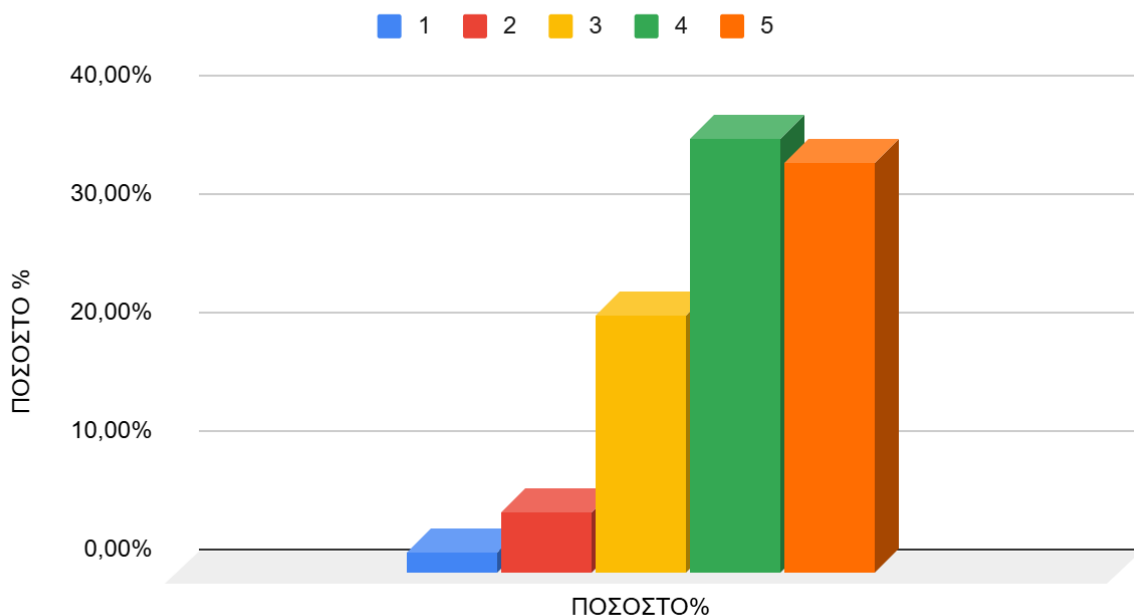

Γράφημα 2.21.1 Ραβδόγραμμα κατανομής των σχετικών συχνοτήτων επί τοις εκατό, για τη βαθμολογία της ερώτησης 16, του συνόλου των συμμετεχόντων στο ερωτηματολόγιο.

Παρατηρήσεις Γραφήματος 2.21.1

Η κατανομή στο γράφημα παρουσιάζει επικρατούσα τιμή τη βαθμολογία **4**. Η δειγματική μέση τιμή είναι **3,76** και η τυπική απόκλιση **1,01**.

Φοιτητής/Φοιτήτρια (201)

Απάντηση	Αποτέλεσμα	Ποσοστό %	Άθροισμα %
1 (1)	2	1,00%	4,48%
2 (2)	7	3,48%	
3 (3)	35	17,41%	17,41%
4 (4)	71	35,32%	
5 (5)	86	42,79%	78,11%
Απάντησαν στην ερώτηση	201	100,00%	100,00%
Συμμετέχοντες	201	100,00%	

Καμία απάντηση	0	0,00%	
Αριθμητικός μέσος	4,15		
Τυπική Απόκλιση	0,90		
διάμεσος	4,00		

Στατιστικά Πεδίου για ΕΡΩΤΗΣΗ 16 ΦΟΙΤΗΤΗΣ/ΦΟΙΤΗΤΡΙΑ

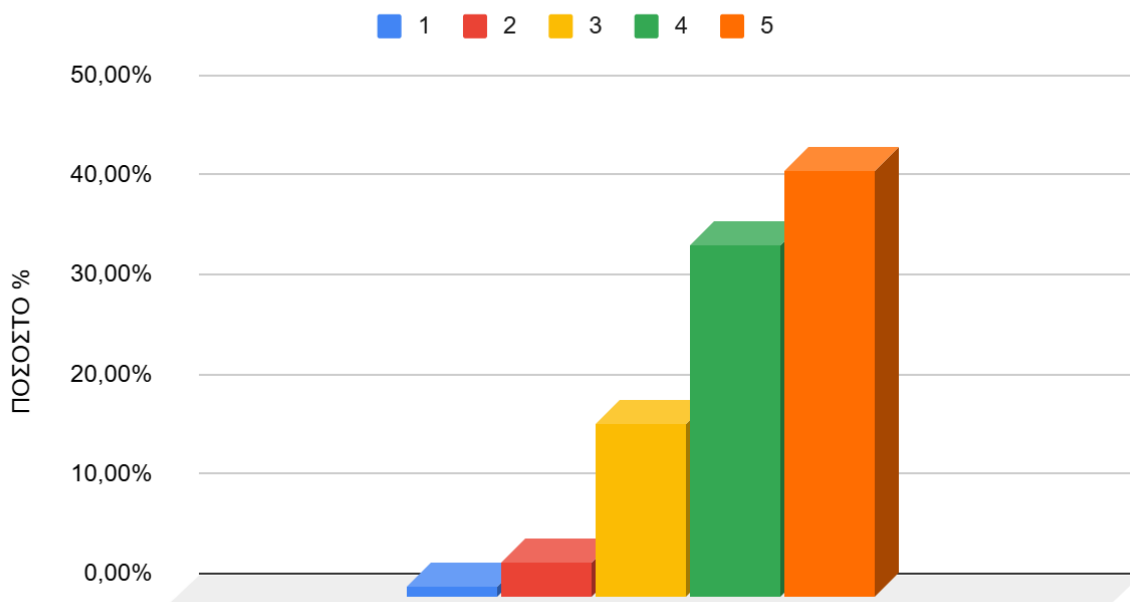

Γράφημα 2.21.2 Ραβδόγραμμα κατανομής των σχετικών συχνοτήτων επί τοις εκατό, για τη βαθμολογία της ερώτησης 16, του συνόλου των φοιτητών/φοιτητριών οι οποίοι συμμετείχαν στο ερωτηματολόγιο.

Παρατηρήσεις Γραφήματος 2.21.2

Η κατανομή στο γράφημα παρουσιάζει επικρατούσα τιμή τη βαθμολογία **4**. Η δειγματική μέση τιμή είναι **3,87** και η τυπική απόκλιση **0,98**.

Προπτυχιακός Φοιτητής / Προπτυχιακή Φοιτήτρια(122)

Απάντηση	Αποτέλεσμα	Ποσοστό %	Άθροισμα %
1 (1)	1	0,82%	4,10%
2 (2)	4	3,28%	
3 (3)	18	14,75%	14,75%
4 (4)	40	32,79%	
5 (5)	59	48,36%	81,15%
Απάντησαν στην ερώτηση	122	100,00%	100,00%

Συμμετέχοντες	122	100,00%	
Καμία απάντηση	0	0,00%	
Αριθμητικός μέσος	4,25		
Τυπική Απόκλιση	0,88		
διάμεσος	4		

Στατιστικά Πεδίου για ΕΡΩΤΗΣΗ 16 Προπτυχιακός Φοιτητής / Προπτυχιακή Φοιτήτρια

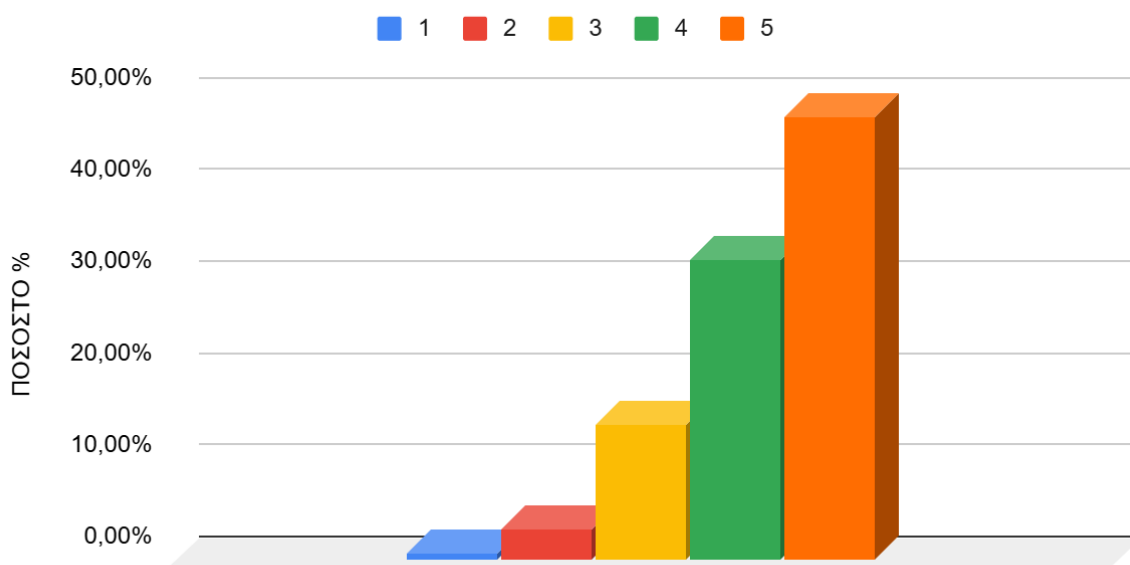

Γράφημα 2.21.3 Ραβδόγραμμα κατανομής των σχετικών συχνοτήτων επί τοις εκατό, για τη βαθμολογία της ερώτησης 16, του συνόλου των Προπτυχιακών φοιτητών/φοιτητριών οι οποίοι συμμετείχαν στο ερωτηματολόγιο.

Μεταπτυχιακός Φοιτητής / Μεταπτυχιακή Φοιτήτρια(61)

Απάντηση	Αποτέλεσμα	Ποσοστό %	Άθροισμα %
1 (1)	0	0,00%	3,28%

2 (2)	2	3,28%	
3 (3)	13	21,31%	21,31%
4 (4)	25	40,98%	
5 (5)	21	34,43%	75,41%
Απάντησαν στην ερώτηση	61	100,00%	100,00%
Συμμετέχοντες	61	100,00%	
Καμία απάντηση	0	0,00%	
Αριθμητικός μέσος	4,07		
Τυπική Απόκλιση	0,83		
διάμεσος	4		

Στατιστικά Πεδίου για ΕΡΩΤΗΣΗ 16 Μεταπτυχιακός Φοιτητής / Μεταπτυχιακή Φοιτήτρια

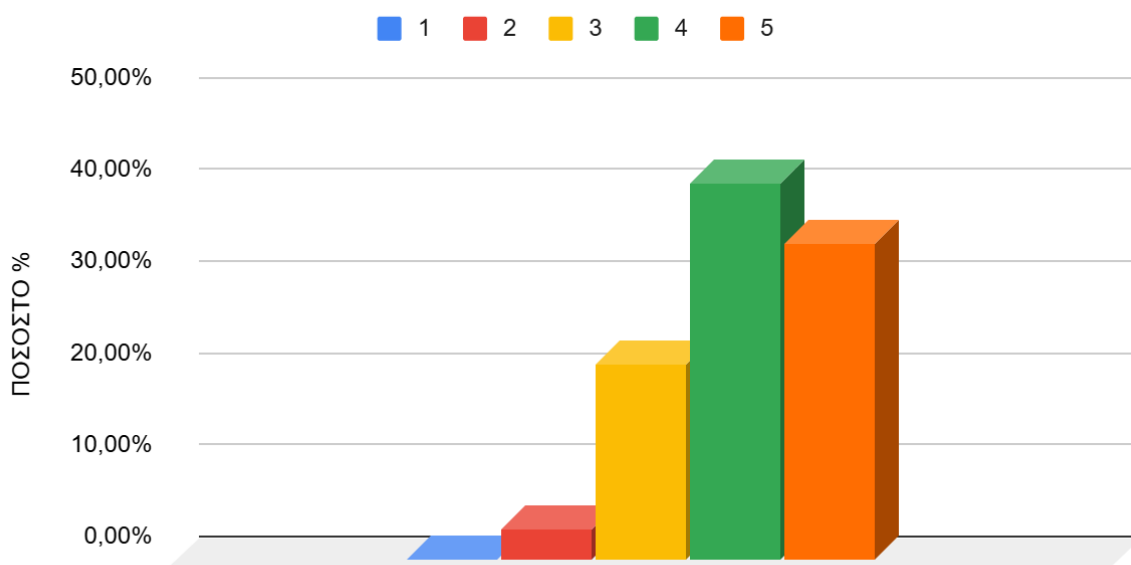

Γράφημα 2.21.5 Ραβδόγραμμα κατανομής των σχετικών συχνοτήτων επί τοις εκατό, για τη βαθμολογία της ερώτησης 16, του συνόλου των Μεταπτυχιακών φοιτητών/φοιτητριών οι οποίοι συμμετείχαν στο ερωτηματολόγιο.

Υποψήφιος Διδάκτορας / Υποψήφια Διδάκτορας(18)

Απάντηση	Αποτέλεσμα	Ποσοστό %	Άθροισμα %
1 (1)	1	5,56%	11,11%
2 (2)	1	5,56%	
3 (3)	4	22,22%	22,22%
4 (4)	6	33,33%	
5 (5)	6	33,33%	66,67%
Απάντησαν στην ερώτηση	18	100,00%	100,00%
Συμμετέχοντες	18	100,00%	
Καμία απάντηση	0	0,00%	
Αριθμητικός μέσος	3,83		
Τυπική Απόκλιση	1,15		
διάμεσος	4,00		

Στατιστικά Πεδίου για ΕΡΩΤΗΣΗ 16 Υποψήφιος Διδάκτορας / Υποψήφια Διδάκτορας

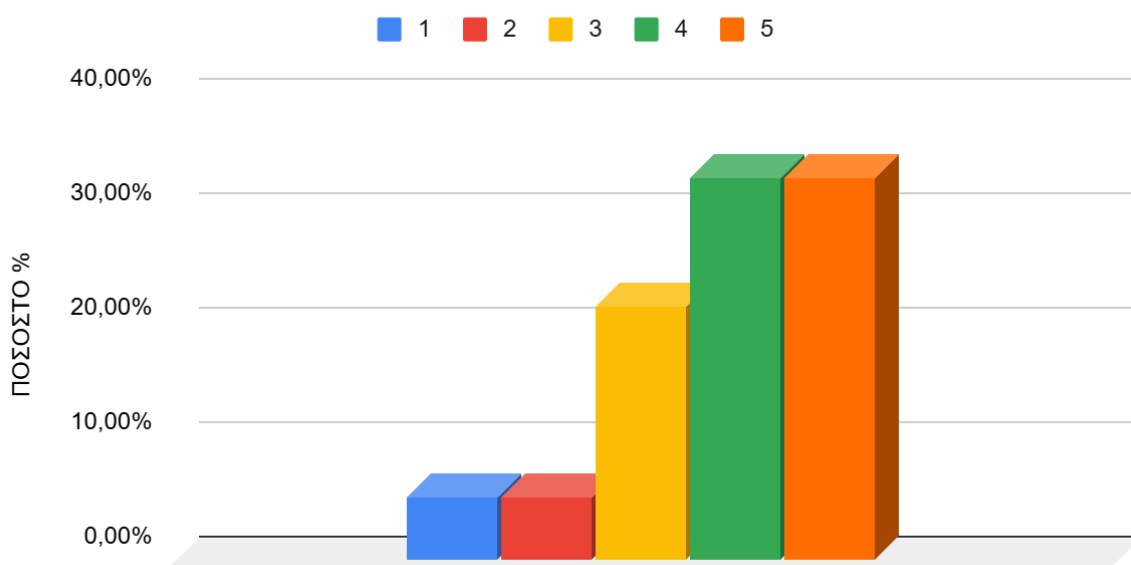

Γράφημα 2.21.5 Ραβδόγραμμα κατανομής των σχετικών συχνοτήτων επί τοις εκατό, για τη βαθμολογία της ερώτησης 16, του συνόλου των Υποψήφιων Διδασκόντων οι οποίοι συμμετείχαν στο ερωτηματολόγιο.

Απάντηση	Αποτέλεσμα	Ποσοστό %	Άθροισμα %
1 (1)	0	0,00%	13,51%
2 (2)	5	13,51%	
3 (3)	9	24,32%	24,32%
4 (4)	14	37,84%	
5 (5)	9	24,32%	62,16%
Απάντησαν στην ερώτηση	37	100,00%	100,00%
Συμμετέχοντες	37	100,00%	
Καμία απάντηση	0	0,00%	
Αριθμητικός μέσος	3,73		
Τυπική Απόκλιση	0,99		
διάμεσος	4		

Στατιστικά Πεδίου ΕΡΩΤΗΣΗ 16 Διοικητικό/Τεχνικό /Εργαστηριακό Προσωπικό

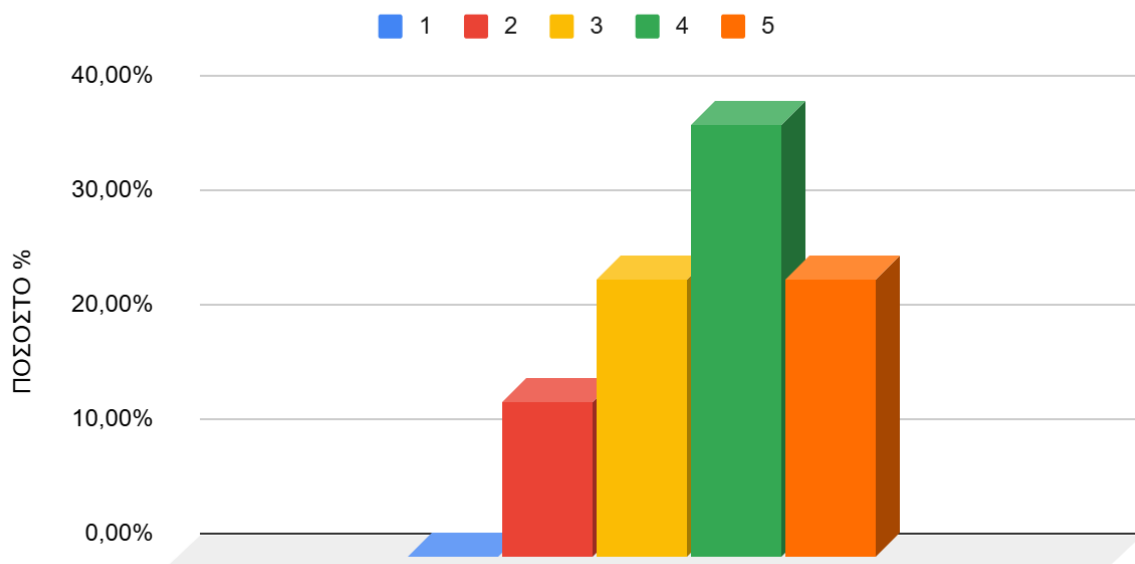

Γράφημα 2.21.6 Ραβδόγραμμα κατανομής των σχετικών συχνοτήτων επί τοις εκατό, για τη βαθμολογία της ερώτησης 16, του συνόλου του Διοικητικού/Τεχνικού /Εργαστηριακού Προσωπικού οι οποίοι συμμετείχαν στο ερωτηματολόγιο.

Η κατανομή στο γράφημα παρουσιάζει επικρατούσα τιμή τη βαθμολογία **4**. Η δειγματική μέση τιμή είναι **3,50** και η τυπική απόκλιση **1,04**.

Διδακτικό Προσωπικό (48)

Απάντηση	Αποτέλεσμα	Ποσοστό %	Άθροισμα %
1 (1)	3	6,25%	12,50%
2 (2)	3	6,25%	
3 (3)	18	37,50%	37,50%
4 (4)	20	41,67%	
5 (5)	4	8,33%	50,00%
Απάντησαν στην ερώτηση	48	100,00%	100,00%
Συμμετέχοντες	48	100,00%	
Καμία απάντηση	0	0,00%	
Αριθμητικός μέσος	3,4		
Τυπική Απόκλιση	0,96		
διάμεσος	3,5		

Στατιστικά Πεδίου ΕΡΩΤΗΣΗ 16 Διδακτικό Προσωπικό

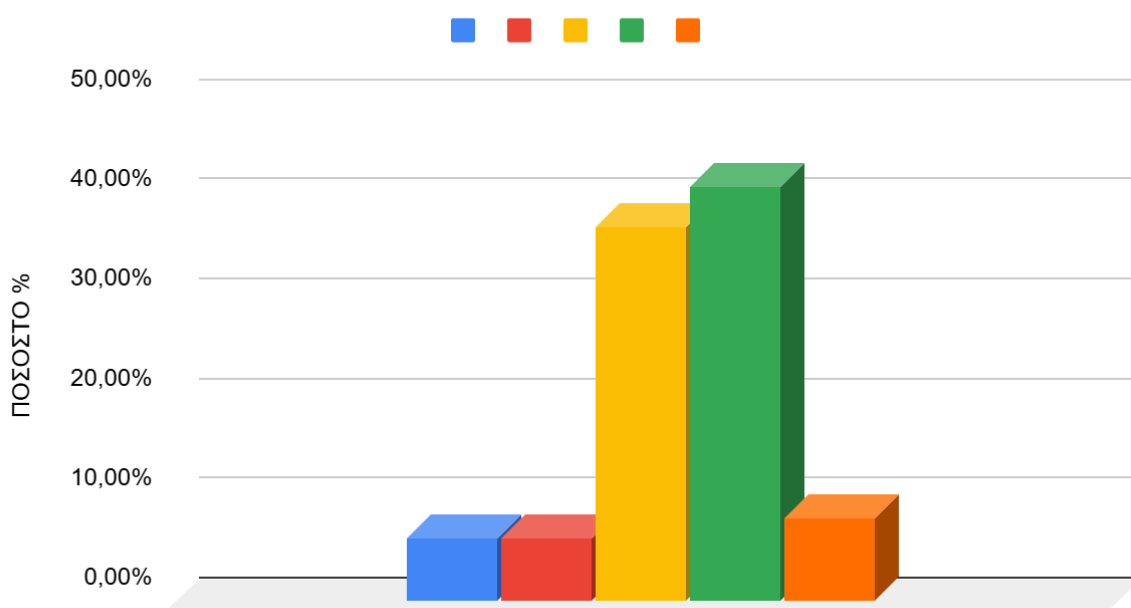

Γράφημα 2.21.7 Ραβδόγραμμα κατανομής των σχετικών συχνοτήτων επί τοις εκατό, για τη βαθμολογία της ερώτησης 16, του συνόλου του Διδακτικού Προσωπικού οι οποίοι συμμετείχαν στο ερωτηματολόγιο.

Παρατηρήσεις Γραφήματος 2.21.4

Η κατανομή στο γράφημα παρουσιάζει επικρατούσα τιμή τη βαθμολογία **4**. Η δειγματική μέση τιμή είναι **3,39** και η τυπική απόκλιση **1,05**.

Μέση Τιμή Βαθμολογίας ανά Ιδιότητα 2018-2024

ΜΕΣΗ ΤΙΜΗ ΒΑΘΜΟΛΟΓΙΑΣ ΕΡΩΤΗΣΗ 16 ΠΑΡΟΧΕΣ ΠΡΟΣΒΑΣΗΣ ΑΜΕΑ ΑΝΑ ΙΔΙΟΤΗΤΑ 2018/2024

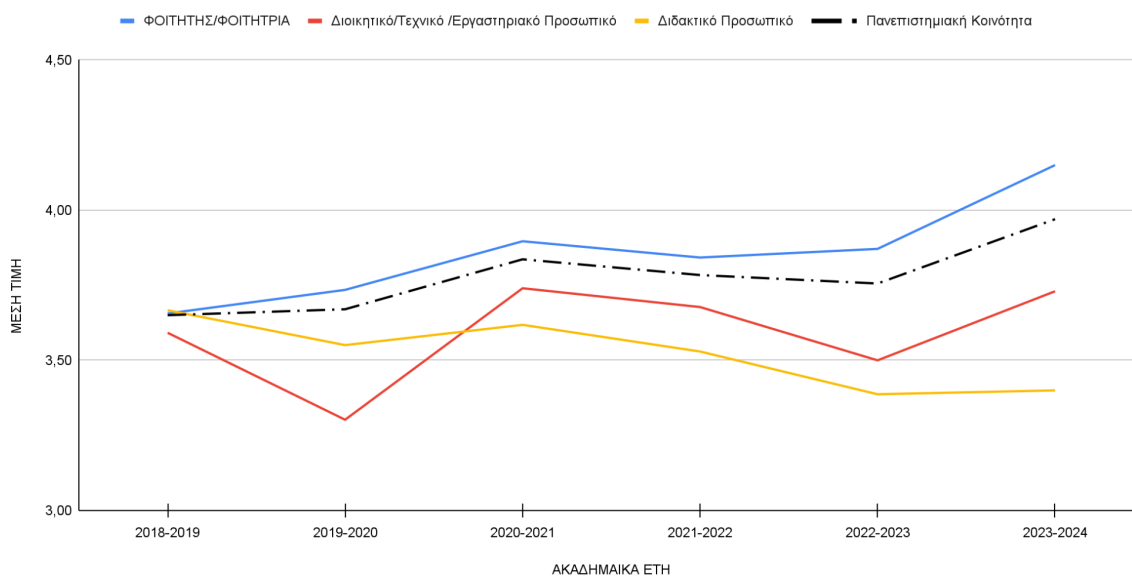

Γράφημα 2.21.8 Εξέλιξη της Μέσης Τιμής Βαθμολογίας της Ερώτησης 16 για τα έτη 2018-2024

2.22 Στατιστικά Πεδίου για ΕΡΩΤΗΣΗ 17[SQ001]

ΕΡΩΤΗΣΗ 17[SQ001]: Αξιολογείστε με βάση τον βαθμό ικανοποίησής σας την υποστήριξη που παρέχεται από το Πανεπιστήμιο στο προσωπικό για να συμμετέχει σε προγράμματα επιμόρφωσης (συμπεριλαμβανομένων των δράσεων Erasmus).
[ΥΠΑΡΧΕΙ ΕΠΑΡΚΗΣ ΕΝΗΜΕΡΩΣΗ ΓΙΑ ΤΑ ΠΡΟΓΡΑΜΜΑΤΑ ΕΠΙΜΟΡΦΩΣΗΣ;]

Σύνολο των ατόμων (286)

Απάντηση	Αποτέλεσμα	Ποσοστό %	Άθροισμα %
1 (1)	5	2,30%	4,61%
2 (2)	5	2,30%	
3 (3)	30	13,82%	13,82%
4 (4)	65	29,95%	
5 (5)	112	51,61%	81,57%
Απάντησαν στην ερώτηση	217	75,87%	100,00%
Συμμετέχοντες	286	100,00%	
Καμία απάντηση	69	24,13%	
Αριθμητικός μέσος	4,26		
Τυπική Απόκλιση	0,94		
διάμεσος	5,00		

Στατιστικά Πεδίου ΕΡΩΤΗΣΗ 17[SQ001]

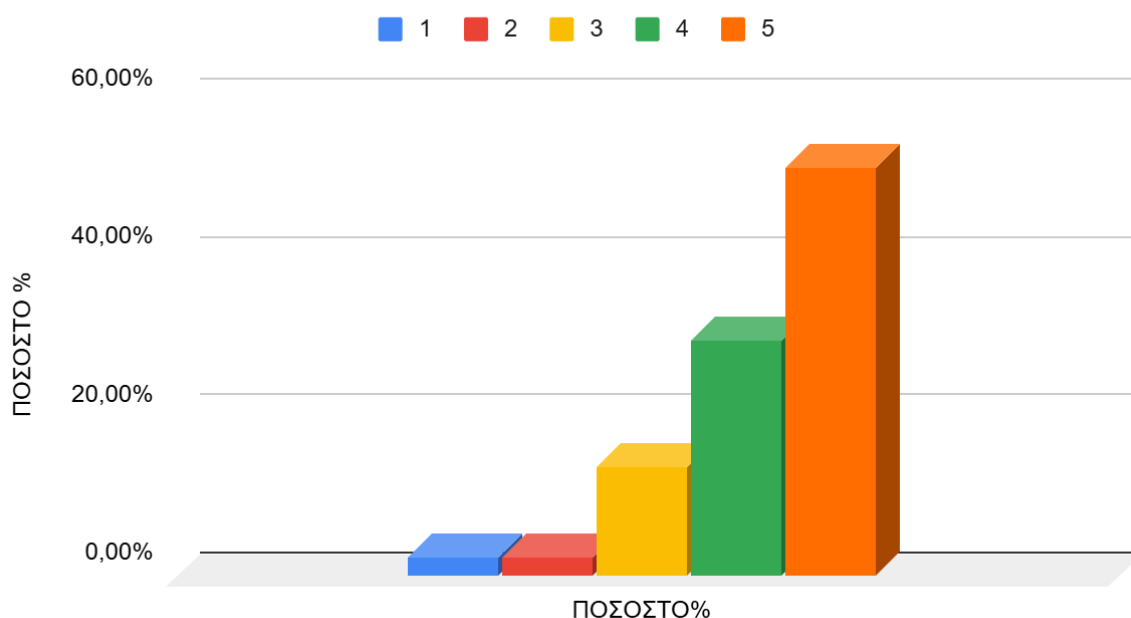

Γράφημα 2.22.1 Ραβδόγραμμα κατανομής των σχετικών συχνοτήτων επί τοις εκατό, για τη βαθμολογία της ερώτησης 17[SQ001], του συνόλου των συμμετεχόντων στο ερωτηματολόγιο.

Παρατηρήσεις Γραφήματος 2.22.1

Η κατανομή στο γράφημα παρουσιάζει επικρατούσα τιμή τη βαθμολογία **5**. Η δειγματική μέση τιμή είναι **4,19** και η τυπική απόκλιση **0,87**. Το **27,25%** των συμμετεχόντων δεν έχει απαντήσει στη συγκεκριμένη ερώτηση.

Φοιτητής/Φοιτήτρια (201)

Απάντηση	Αποτέλεσμα	Ποσοστό %	Άθροισμα %
1 (1)	3	2,17%	4,34%
2 (2)	3	2,17%	
3 (3)	17	12,32%	12,32%
4 (4)	40	28,99%	
5 (5)	75	54,35%	83,34%
Απάντησαν στην ερώτηση	138	68,66%	100,00%
Συμμετέχοντες	201	100,00%	
Καμία απάντηση	63	31,34%	
Αριθμητικός μέσος	4,31		
Τυπική Απόκλιση	0,93		
διάμεσος	5,00		

Στατιστικά Πεδίου για ΕΡΩΤΗΣΗ 17[SQ001] ΦΟΙΤΗΤΗΣ/ΦΟΙΤΗΤΡΙΑ

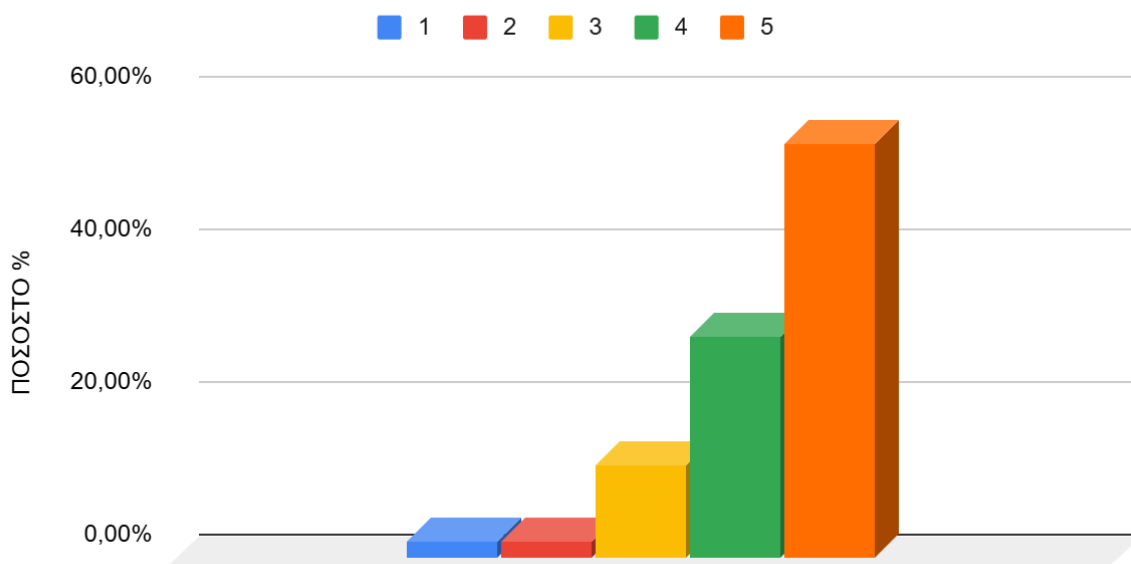

Γράφημα 2.22.2 Ραβδόγραμμα κατανομής των σχετικών συχνοτήτων επί τοις εκατό, για τη βαθμολογία της ερώτησης 17[SQ001], του συνόλου των φοιτητών/φοιτητριών οι οποίοι συμμετείχαν στο ερωτηματολόγιο.

Παρατηρήσεις Γραφήματος 2.22.2

Η κατανομή στο γράφημα παρουσιάζει επικρατούσα τιμή τη βαθμολογία **5**. Η δειγματική μέση τιμή είναι **4,28** και η τυπική απόκλιση **0,79**. Το **34,15%** των συμμετεχόντων δεν έχει απαντήσει στη συγκεκριμένη ερώτηση.

Προπτυχιακός Φοιτητής / Προπτυχιακή Φοιτήτρια(122)

Απάντηση	Αποτέλεσμα	Ποσοστό %	Άθροισμα %
1 (1)	2	2,41%	4,82%
2 (2)	2	2,41%	
3 (3)	11	13,25%	13,25%
4 (4)	26	31,33%	
5 (5)	42	50,60%	81,93%
Απάντησαν στην ερώτηση	83	68,03%	100,00%
Συμμετέχοντες	122	100,00%	
Καμία απάντηση	39	31,97%	
Αριθμητικός μέσος	4,25		
Τυπική Απόκλιση	0,95		
διάμεσος	5		

Στατιστικά Πεδίου για ΕΡΩΤΗΣΗ 17[SQ001] Προπτυχιακός Φοιτητής / Προπτυχιακή Φοιτήτρια

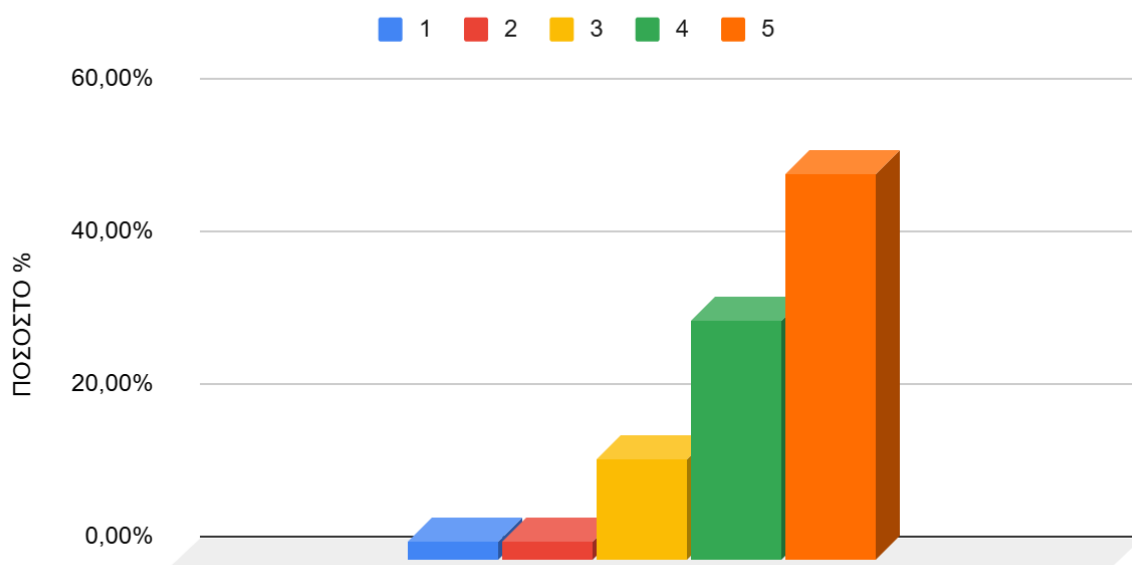

Γράφημα 2.22.3 Ραβδόγραμμα κατανομής των σχετικών συχνοτήτων επί τοις εκατό, για τη βαθμολογία της ερώτησης 17[SQ001], του συνόλου των Προπτυχιακών φοιτητών/φοιτητριών οι οποίοι συμμετείχαν στο ερωτηματολόγιο.

Μεταπτυχιακός Φοιτητής / Μεταπτυχιακή Φοιτήτρια(61)

Απάντηση	Αποτέλεσμα	Ποσοστό %	Άθροισμα %
1 (1)	1	2,33%	2,33%
2 (2)	0	0,00%	
3 (3)	6	13,95%	13,95%
4 (4)	10	23,26%	
5 (5)	26	60,47%	83,72%
Απάντησαν στην ερώτηση	43	70,49%	100,00%
Συμμετέχοντες	61	100,00%	
Καμία απάντηση	18	29,51%	
Αριθμητικός μέσος	4,4		
Τυπική Απόκλιση	0,9		
διάμεσος	5		

Στατιστικά Πεδίου για ΕΡΩΤΗΣΗ 17[SQ001] Μεταπτυχιακός Φοιτητής / Μεταπτυχιακή Φοιτήτρια

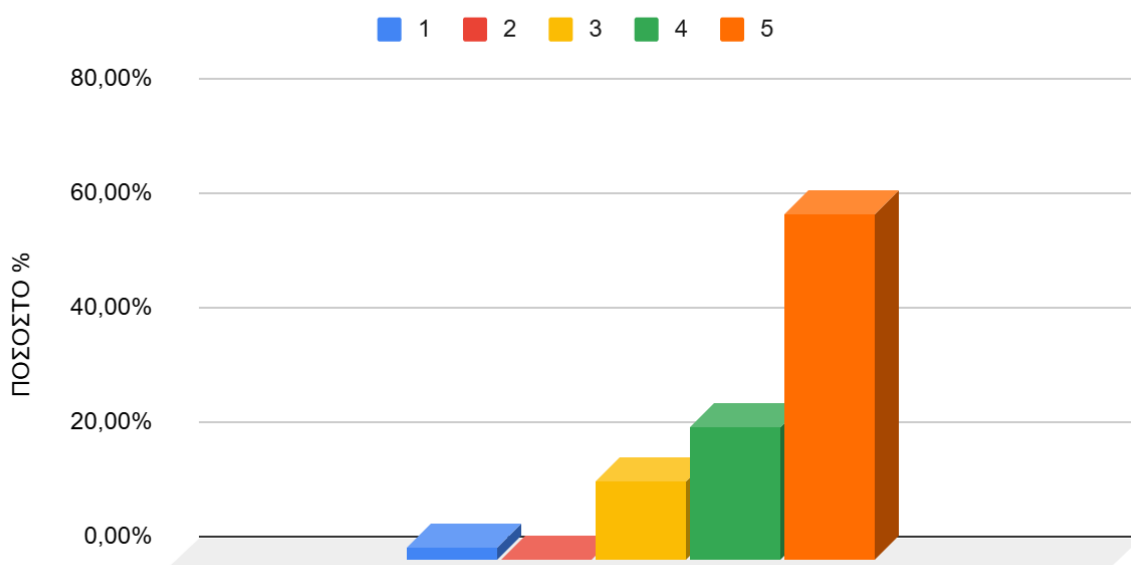

Γράφημα 2.22.4 Ραβδόγραμμα κατανομής των σχετικών συχνοτήτων επί τοις εκατό, για τη βαθμολογία της ερώτησης 17[SQ001], του συνόλου των Μεταπτυχιακών φοιτητών/φοιτητριών οι οποίοι συμμετείχαν στο ερωτηματολόγιο.

Υποψήφιος Διδάκτορας / Υποψήφια Διδάκτορας(18)

Απάντηση	Αποτέλεσμα	Ποσοστό %	Άθροισμα %
1 (1)	0	0,00%	8,33%
2 (2)	1	8,33%	
3 (3)	0	0,00%	0,00%
4 (4)	4	33,33%	
5 (5)	7	58,33%	91,67%
Απάντησαν στην ερώτηση	12	66,67%	100,00%
Συμμετέχοντες	18	100,00%	
Καμία απάντηση	6	33,33%	
Αριθμητικός μέσος	4,42		
Τυπική Απόκλιση	0,90		
διάμεσος	5,00		

Στατιστικά Πεδίου για ΕΡΩΤΗΣΗ 17[SQ001] Υποψήφιος Διδάκτορας / Υποψήφια Διδάκτορας

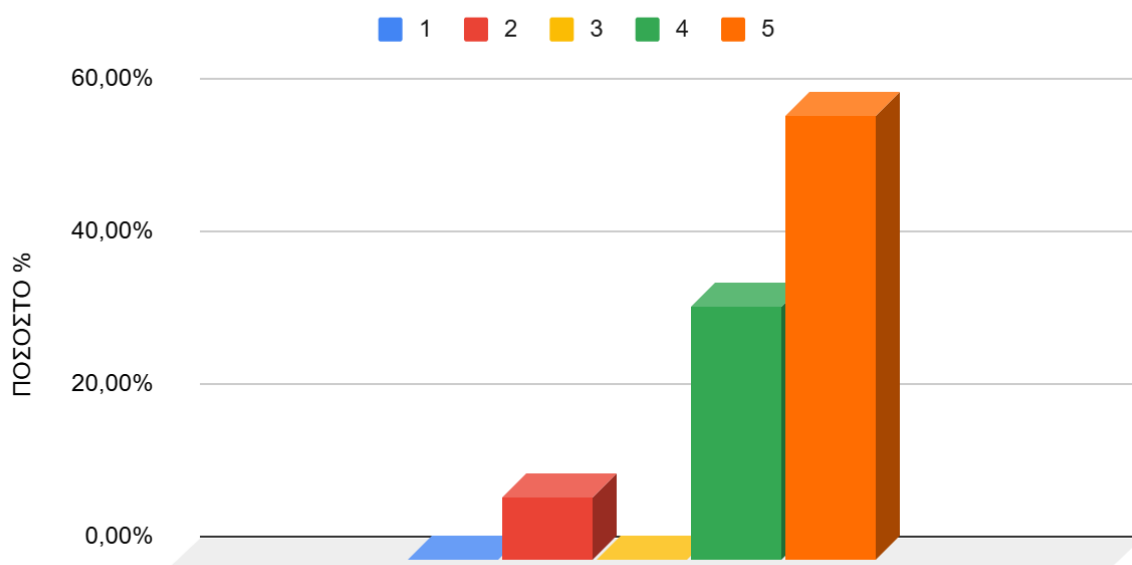

Γράφημα 2.22.4 Ραβδόγραμμα κατανομής των σχετικών συχνοτήτων επί τοις εκατό, για τη βαθμολογία της ερώτησης 17[SQ001], του συνόλου των Υποψήφιων Διαδασκτόρων οι οποίοι συμμετείχαν στο ερωτηματολόγιο.

Διοικητικό/Τεχνικό /Εργαστηριακό Προσωπικό (37)

Απάντηση	Αποτέλεσμα	Ποσοστό %	Άθροισμα %
1 (1)	1	2,78%	5,56%
2 (2)	1	2,78%	
3 (3)	3	8,33%	8,33%
4 (4)	13	36,11%	
5 (5)	18	50,00%	86,11%
Απάντησαν στην ερώτηση	36	97,30%	100,00%
Συμμετέχοντες	37	100,00%	
Καμία απάντηση	1	2,70%	
Αριθμητικός μέσος	4,28		
Τυπική Απόκλιση	0,94		
διάμεσος	4,5		

Στατιστικά Πεδίου ΕΡΩΤΗΣΗ 17[SQ001]Διοικητικό/Τεχνικό /Εργαστηριακό Προσωπικό

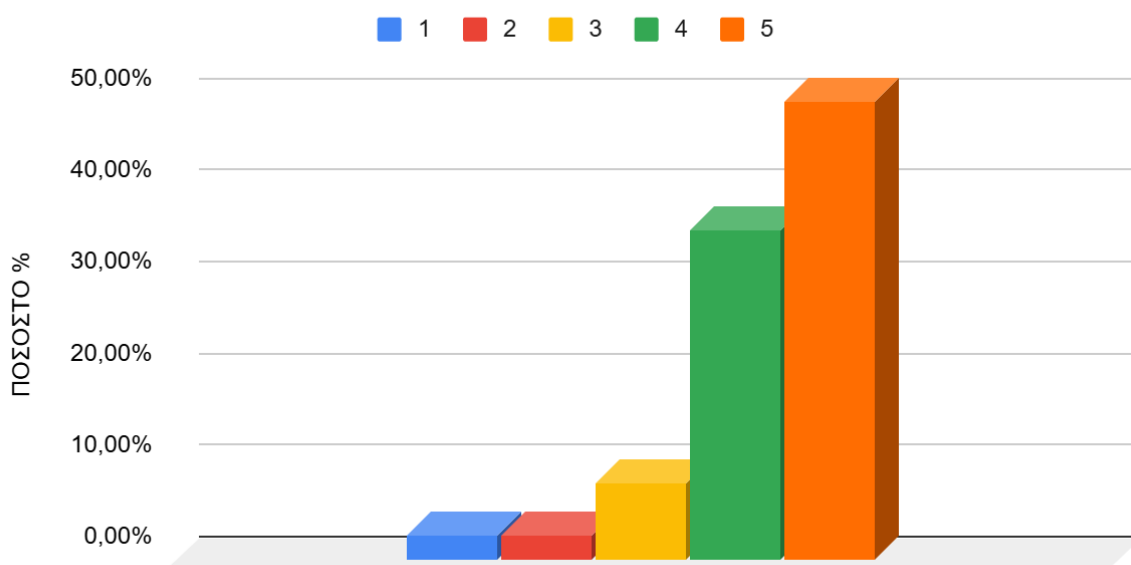

Γράφημα 2.22.6 Ραβδόγραμμα κατανομής των σχετικών συχνοτήτων επί τοις εκατό, για τη βαθμολογία της ερώτησης 17[SQ001], του συνόλου του Διοικητικού/Τεχνικού /Εργαστηριακού Προσωπικού οι οποίοι συμμετείχαν στο ερωτηματολόγιο.

Παρατηρήσεις Γραφήματος 2.22.3

Η κατανομή στο γράφημα παρουσιάζει επικρατούσα τιμή τη βαθμολογία **4**. Η δειγματική μέση τιμή είναι **3,92** και η τυπική απόκλιση **1,08**. Το **5,00%** των συμμετεχόντων δεν έχει απαντήσει στη συγκεκριμένη ερώτηση.

Διδακτικό Προσωπικό (48)

Απάντηση	Αποτέλεσμα	Ποσοστό %	Άθροισμα %
1 (1)	1	2,33%	4,65%
2 (2)	1	2,33%	
3 (3)	10	23,26%	23,26%
4 (4)	12	27,91%	
5 (5)	19	44,19%	72,09%
Απάντησαν στην ερώτηση	43	89,58%	100,00%
Συμμετέχοντες	48	100,00%	
Καμία απάντηση	5	10,42%	
Αριθμητικός μέσος	4,09		
Τυπική Απόκλιση	1		
διάμεσος	4		

Στατιστικά Πεδίου ΕΡΩΤΗΣΗ 17[SQ001] Διδακτικό Προσωπικό

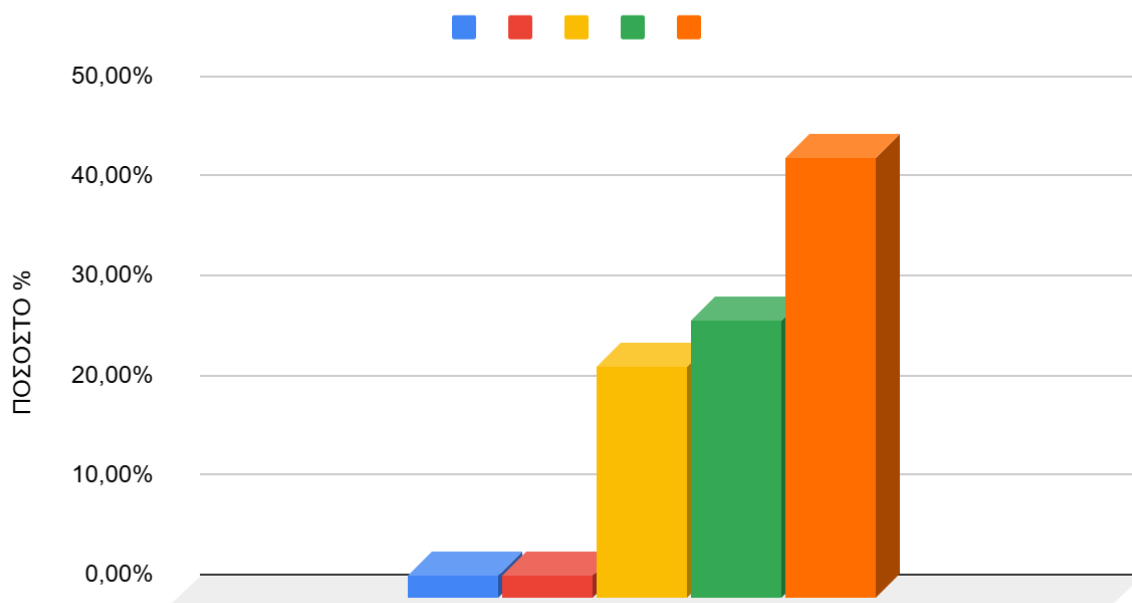

Γράφημα 2.22.7 Ραβδόγραμμα κατανομής των σχετικών συχνοτήτων επί τοις εκατό, για τη βαθμολογία της ερώτησης 17[SQ001], του συνόλου του Διδακτικού Προσωπικού οι οποίοι συμμετείχαν στο ερωτηματολόγιο.

Παρατηρήσεις Γραφήματος 2.22.3

Η κατανομή στο γράφημα παρουσιάζει επικρατούσα τιμή τη βαθμολογία **5**. Η δειγματική μέση τιμή είναι **4,05** και η τυπική απόκλιση **0,90**. Το **9,68%** των συμμετεχόντων δεν έχει απαντήσει στη συγκεκριμένη ερώτηση.

Μέση Τιμή Βαθμολογίας ανά Ιδιότητα 2018-2024

ΜΕΣΗ ΤΙΜΗ ΒΑΘΜΟΛΟΓΙΑΣ ΕΡΩΤΗΣΗ 17[SQ1] ΠΡΟΓΡΑΜΜΑΤΑ ΕΠΙΜΟΡΦΩΣΗΣ [ΕΠΑΡΚΗΣ ΕΝΗΜΕΡΩΣΗ] ΑΝΑ ΙΔΙΟΤΗΤΑ 2018/2024

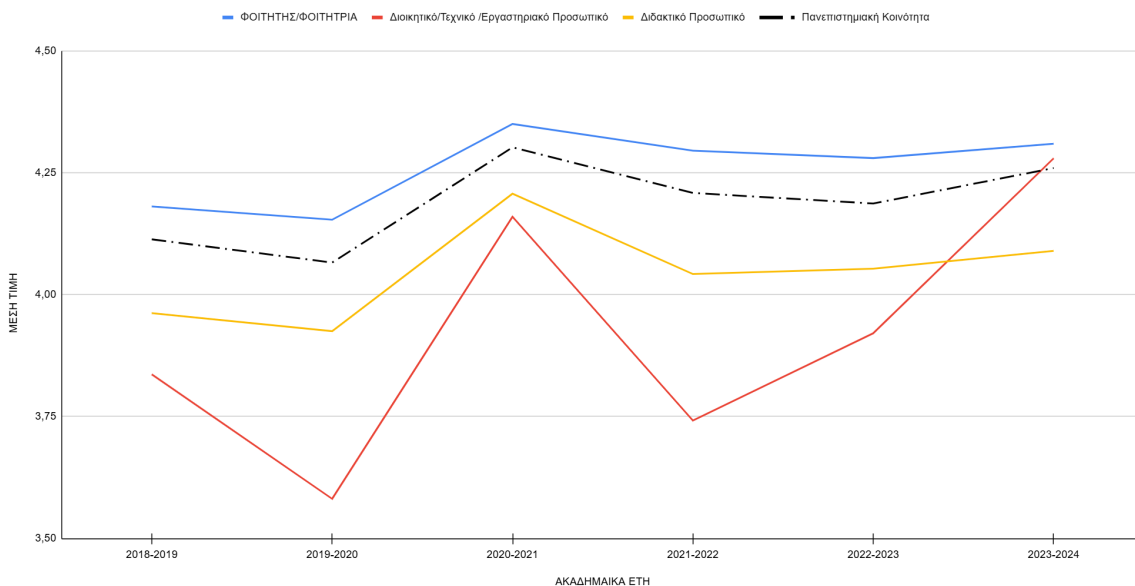

Γράφημα 2.22.8 Εξέλιξη της Μέσης Τιμής Βαθμολογίας της Ερώτησης 17[SQ1] για τα έτη 2018-2024

2.22 Στατιστικά Πεδίου για ΕΡΩΤΗΣΗ 17[SQ002]

ΕΡΩΤΗΣΗ 17[SQ002]: Αξιολογείστε με βάση τον βαθμό ικανοποίησής σας την υποστήριξη που παρέχεται από το Πανεπιστήμιο στο προσωπικό για να συμμετέχει σε προγράμματα επιμόρφωσης (συμπεριλαμβανομένων των δράσεων Erasmus). [ΔΙΕΥΚΟΛΥΝΕΙ ΤΟ ΠΑΝΕΠΙΣΤΗΜΙΟ ΤΗ ΣΥΜΜΕΤΟΧΗ ΣΑΣ ΣΕ ΔΡΑΣΕΙΣ ΕΠΙΜΟΡΦΩΣΗΣ;]

Σύνολο των ατόμων (286)

Απάντηση	Αποτέλεσμα	Ποσοστό %	Άθροισμα %
1 (1)	2	0,90%	4,50%
2 (2)	8	3,60%	
3 (3)	44	19,82%	19,82%
4 (4)	53	23,87%	
5 (5)	115	51,80%	75,68%
Απάντησαν στην ερώτηση	222	77,62%	100,00%
Συμμετέχοντες	286	100,00%	
Καμία απάντηση	64	22,38%	
Αριθμητικός μέσος	4,22		
Τυπική Απόκλιση	0,95		
διάμεσος	5,00		

Στατιστικά Πεδίου ΕΡΩΤΗΣΗ 17[SQ002]

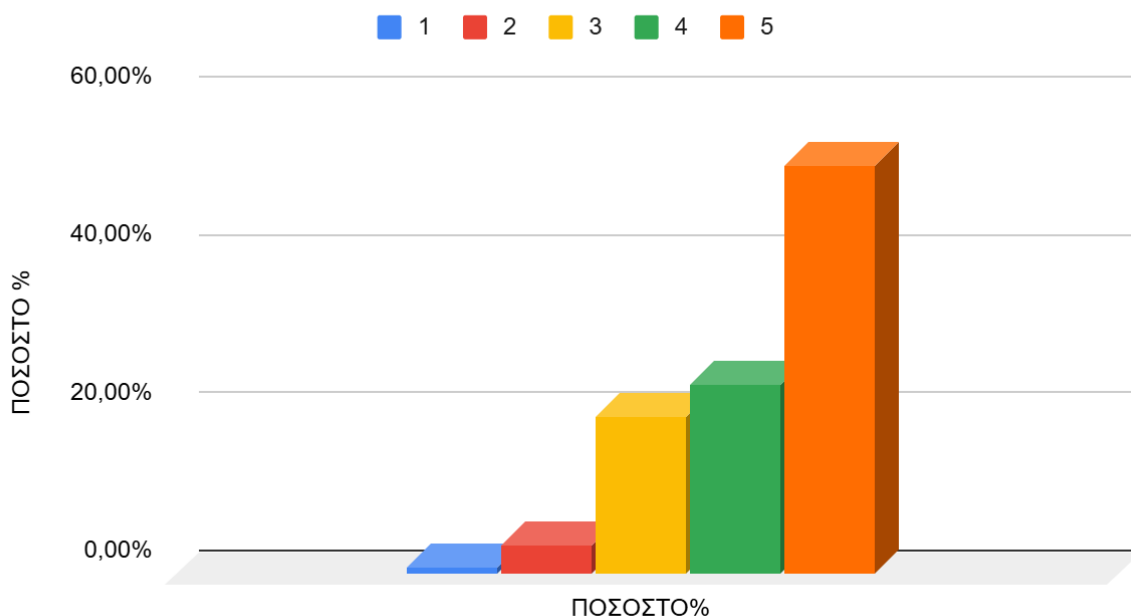

Γράφημα 2.22.1 Ραβδόγραμμα κατανομής των σχετικών συχνοτήτων επί τοις εκατό, για τη βαθμολογία της ερώτησης 17[SQ002], του συνόλου των συμμετεχόντων στο ερωτηματολόγιο.

Παρατηρήσεις Γραφήματος 2.22.1

Η κατανομή στο γράφημα παρουσιάζει επικρατούσα τιμή τη βαθμολογία **5**. Η δειγματική μέση τιμή είναι **4,08** και η τυπική απόκλιση **0,98**. Το **24,68%** των συμμετεχόντων δεν έχει απαντήσει στη συγκεκριμένη ερώτηση.

Φοιτητής/Φοιτήτρια (201)

Απάντηση	Αποτέλεσμα	Ποσοστό %	Άθροισμα %
1 (1)	0	0,00%	4,14%
2 (2)	6	4,14%	
3 (3)	22	15,17%	15,17%
4 (4)	34	23,45%	
5 (5)	83	57,24%	80,69%
Απάντησαν στην ερώτηση	145	72,14%	100,00%
Συμμετέχοντες	201	100,00%	
Καμία απάντηση	56	27,86%	
Αριθμητικός μέσος	4,34		
Τυπική Απόκλιση	0,88		
διάμεσος	5,00		

Στατιστικά Πεδίου για ΕΡΩΤΗΣΗ 17[SQ002] ΦΟΙΤΗΤΗΣ/ΦΟΙΤΗΤΡΙΑ

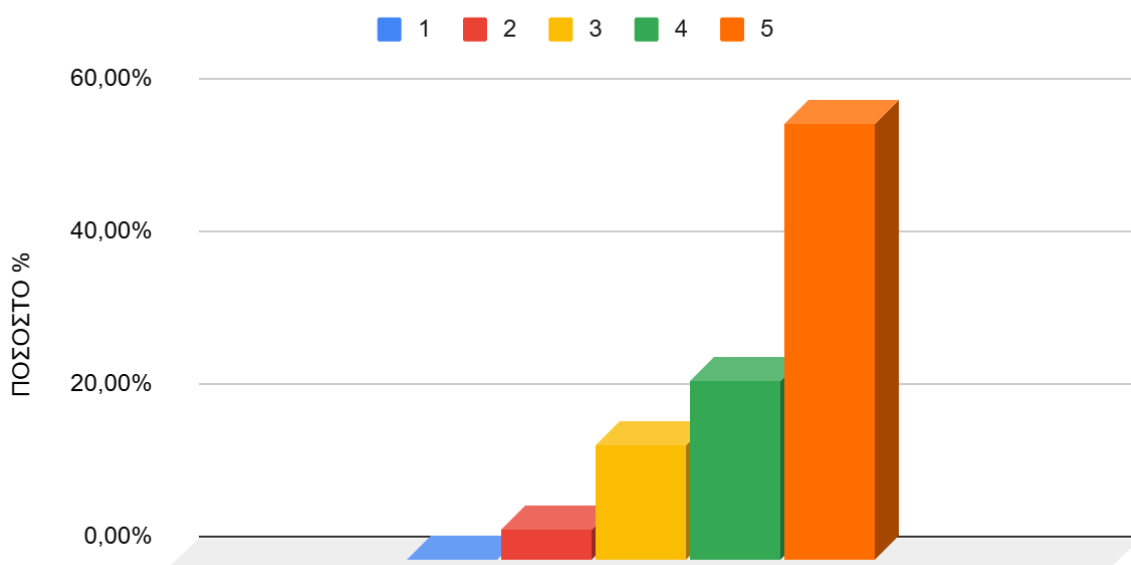

Γράφημα 2.22.2 Ραβδόγραμμα κατανομής των σχετικών συχνοτήτων επί τοις εκατό, για τη βαθμολογία της ερώτησης 17[SQ002], του συνόλου των φοιτητών/φοιτητριών οι οποίοι συμμετείχαν στο ερωτηματολόγιο.

Παρατηρήσεις Γραφήματος 2.22.2

Η κατανομή στο γράφημα παρουσιάζει επικρατούσα τιμή τη βαθμολογία **5**. Η δειγματική μέση τιμή είναι **4,17** και η τυπική απόκλιση **0,93**. Το **29,27%** των συμμετεχόντων δεν έχει απαντήσει στη συγκεκριμένη ερώτηση.

Προπτυχιακός Φοιτητής / Προπτυχιακή Φοιτήτρια(122)

Απάντηση	Αποτέλεσμα	Ποσοστό %	Άθροισμα %
1 (1)	0	0,00%	4,55%
2 (2)	4	4,55%	
3 (3)	12	13,64%	13,64%
4 (4)	21	23,86%	
5 (5)	51	57,95%	81,82%
Απάντησαν στην ερώτηση	88	72,13%	100,00%
Συμμετέχοντες	122	100,00%	
Καμία απάντηση	34	27,87%	
Αριθμητικός μέσος	4,35		
Τυπική Απόκλιση	0,88		
διάμεσος	5		

Στατιστικά Πεδίου για ΕΡΩΤΗΣΗ 17[SQ002] Προπτυχιακός Φοιτητής / Προπτυχιακή Φοιτήτρια

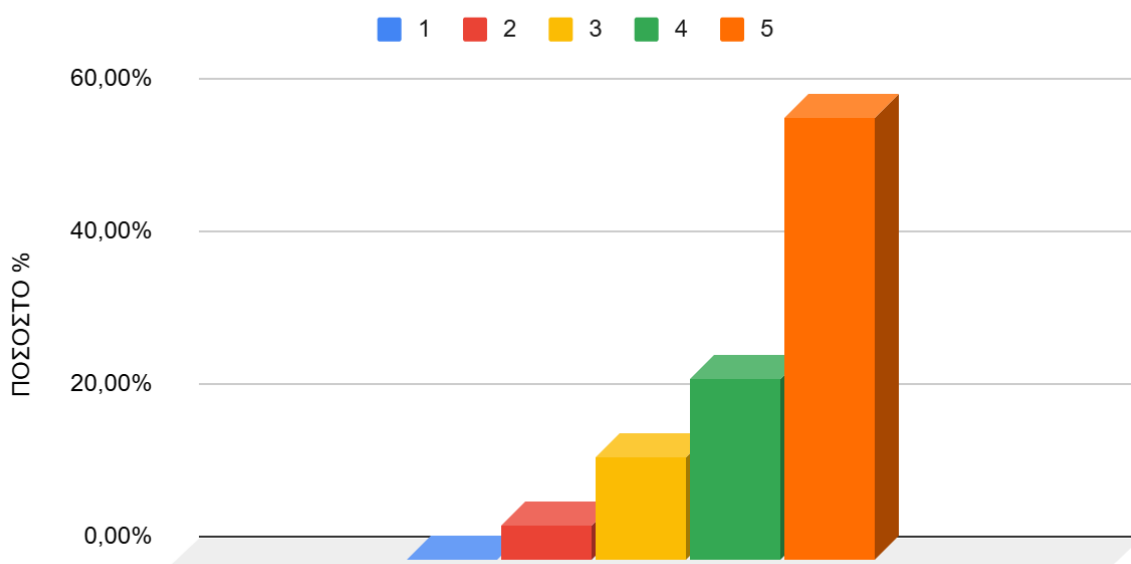

Γράφημα 2.22.3 Ραβδόγραμμα κατανομής των σχετικών συχνοτήτων επί τοις εκατό, για τη βαθμολογία της ερώτησης 17[SQ002], του συνόλου των Προπτυχιακών φοιτητών/φοιτητριών οι οποίοι συμμετείχαν στο ερωτηματολόγιο.

Μεταπτυχιακός Φοιτητής / Μεταπτυχιακή Φοιτήτρια(61)

Απάντηση	Αποτέλεσμα	Ποσοστό %	Άθροισμα %
1 (1)	0	0,00%	2,17%
2 (2)	1	2,17%	

3 (3)	8	17,39%	17,39%
4 (4)	9	19,57%	
5 (5)	28	60,87%	80,43%
Απάντησαν στην ερώτηση	46	75,41%	100,00%
Συμμετέχοντες	61	100,00%	
Καμία απάντηση	15	24,59%	
Αριθμητικός μέσος	4,39		
Τυπική Απόκλιση	0,86		
διάμεσος	5		

Στατιστικά Πεδίου για ΕΡΩΤΗΣΗ 17[SQ002] Μεταπτυχιακός Φοιτητής / Μεταπτυχιακή Φοιτήτρια

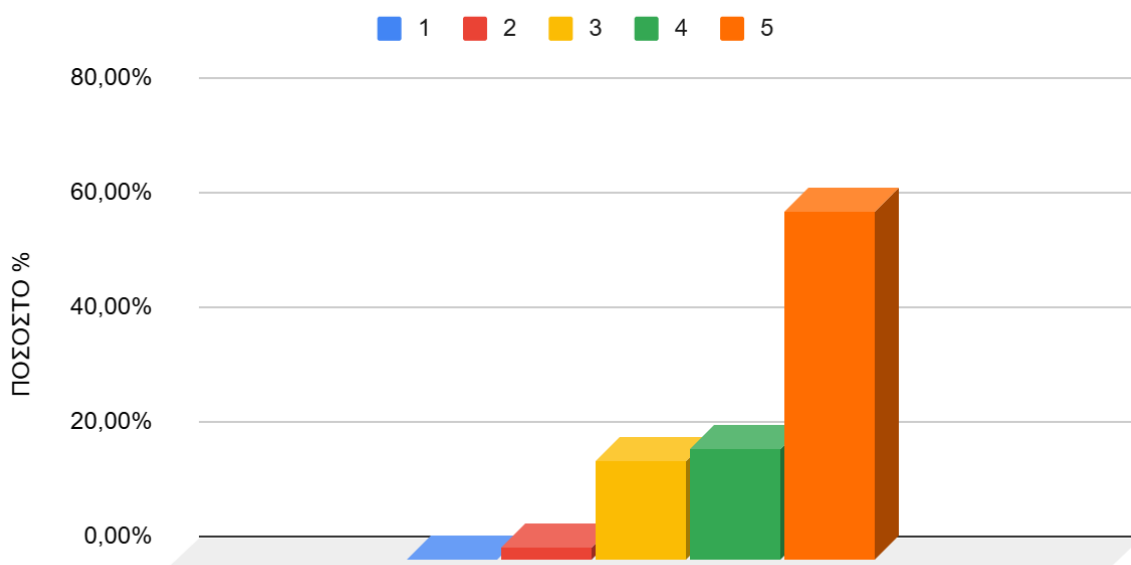

Γράφημα 2.22.4 Ραβδόγραμμα κατανομής των σχετικών συχνοτήτων επί τοις εκατό, για τη βαθμολογία της ερώτησης 17[SQ002], του συνόλου των Μεταπτυχιακών φοιτητών/φοιτητριών οι οποίοι συμμετείχαν στο ερωτηματολόγιο.

Απάντηση	Αποτέλεσμα	Ποσοστό %	Άθροισμα %
1 (1)	0,00	0,00%	9,09%
2 (2)	1	9,09%	
3 (3)	2	18,18%	18,18%
4 (4)	4	36,36%	
5 (5)	4	36,36%	72,73%
Απάντησαν στην ερώτηση	11	61,11%	100,00%
Συμμετέχοντες	18	100,00%	
Καμία απάντηση	7	38,89%	
Αριθμητικός μέσος	4,00		
Τυπική Απόκλιση	1,00		
διάμεσος	4,00		

Στατιστικά Πεδίου για ΕΡΩΤΗΣΗ 17[SQ002] Υποψήφιος Διδάκτορας / Υποψήφια Διδάκτορας

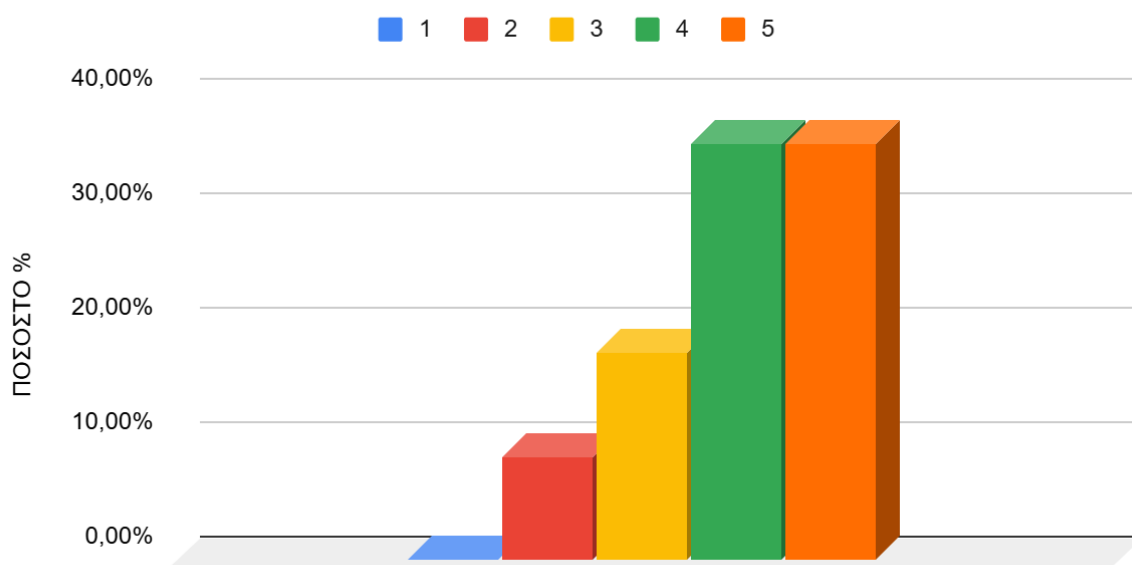

Γράφημα 2.22.4 Ραβδόγραμμα κατανομής των σχετικών συχνοτήτων επί τοις εκατό, για τη βαθμολογία της ερώτησης 17[SQ002], του συνόλου των Υποψήφιων Διδακτόρων οι οποίοι συμμετείχαν στο ερωτηματολόγιο.

Απάντηση	Αποτέλεσμα	Ποσοστό %	Άθροισμα %
1 (1)	1	2,78%	5,56%
2 (2)	1	2,78%	
3 (3)	8	22,22%	22,22%
4 (4)	11	30,56%	
5 (5)	15	41,67%	72,22%
Απάντησαν στην ερώτηση	36	97,30%	100,00%
Συμμετέχοντες	37	100,00%	
Καμία απάντηση	1	2,70%	
Αριθμητικός μέσος	4,06		
Τυπική Απόκλιση	1,01		
διάμεσος	4		

Στατιστικά Πεδίου ΕΡΩΤΗΣΗ 17[SQ002] Διοικητικό/Τεχνικό /Εργαστηριακό Προσωπικό

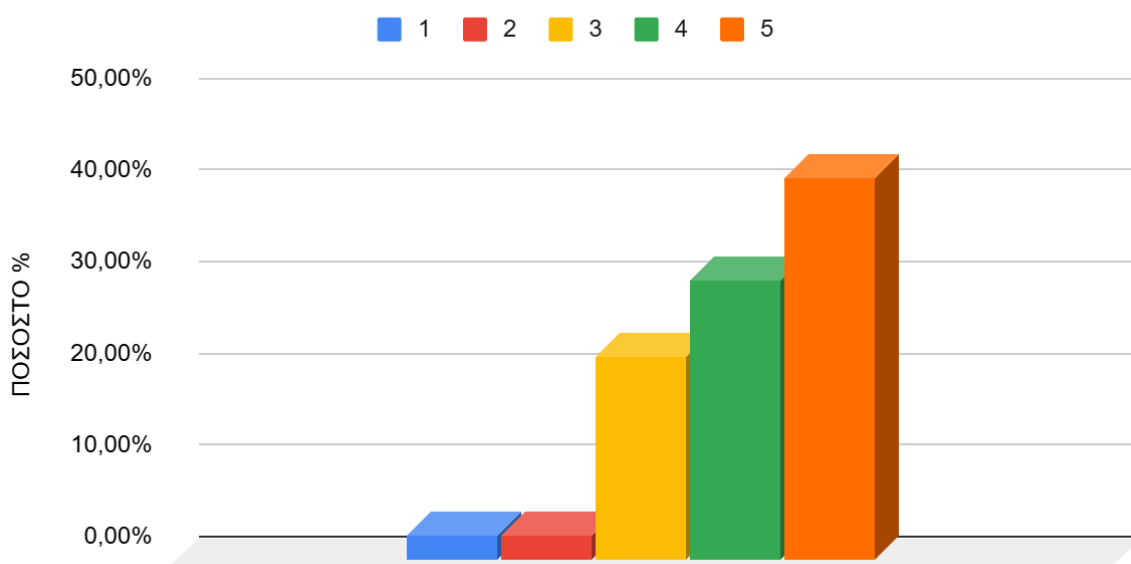

Γράφημα 2.22.6 Ραβδόγραμμα κατανομής των σχετικών συχνοτήτων επί τοις εκατό, για τη βαθμολογία της ερώτησης 17[SQ002], του συνόλου του Διοικητικού/Τεχνικού /Εργαστηριακού Προσωπικού οι οποίοι συμμετείχαν στο ερωτηματολόγιο.

Παρατηρήσεις Γραφήματος 2.22.3

Η κατανομή στο γράφημα παρουσιάζει επικρατούσα τιμή τη βαθμολογία **4**. Η δειγματική μέση τιμή είναι **3,81** και η τυπική απόκλιση **1,15**. Το **7,50%** των συμμετεχόντων δεν έχει απαντήσει στη συγκεκριμένη ερώτηση.

Διδακτικό Προσωπικό (48)

Απάντηση	Αποτέλεσμα	Ποσοστό %	Άθροισμα %
1 (1)	1	2,44%	4,88%
2 (2)	1	2,44%	
3 (3)	14	34,15%	34,15%
4 (4)	8	19,51%	
5 (5)	17	41,46%	60,98%
Απάντησαν στην ερώτηση	41	85,42%	100,00%
Συμμετέχοντες	48	100,00%	
Καμία απάντηση	7	14,58%	
Αριθμητικός μέσος	3,95		
Τυπική Απόκλιση	1,05		
διάμεσος	4		

Στατιστικά Πεδίου ΕΡΩΤΗΣΗ 17[SQ002] Διδακτικό Προσωπικό

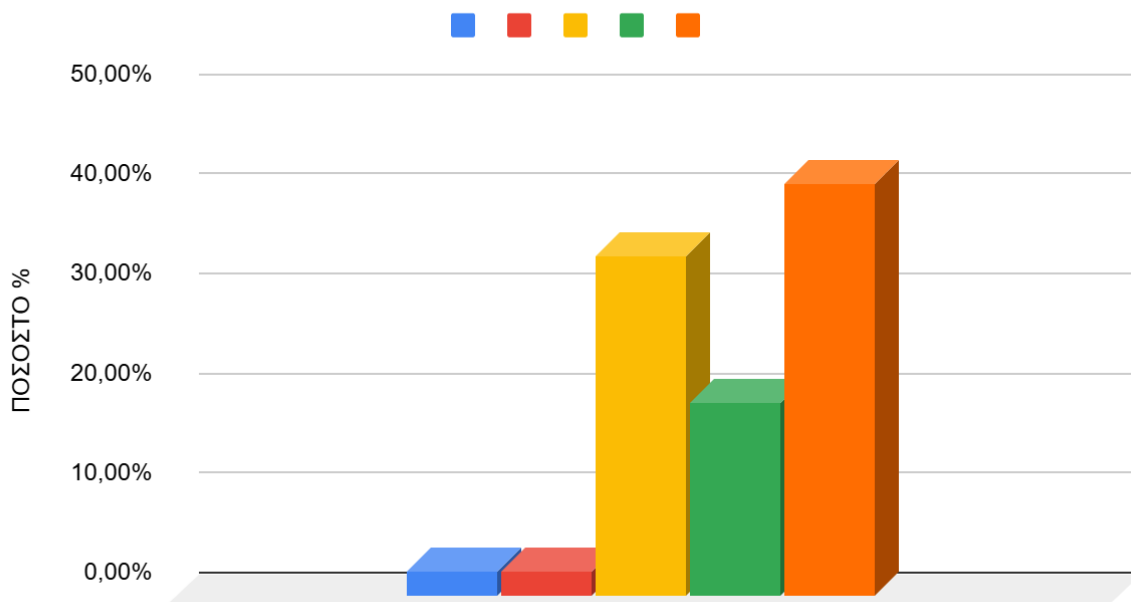

Γράφημα 2.22.7 Ραβδόγραμμα κατανομής των σχετικών συχνοτήτων επί τοις εκατό, για τη βαθμολογία της ερώτησης 17[SQ002], του συνόλου του Διδακτικού Προσωπικού οι οποίοι συμμετείχαν στο ερωτηματολόγιο.

Παρατηρήσεις Γραφήματος 2.22.3

Η κατανομή στο γράφημα παρουσιάζει επικρατούσα τιμή τη βαθμολογία **4**. Η δειγματική μέση τιμή είναι **3,92** και η τυπική απόκλιση **1,02**. Το **14,52%** των συμμετεχόντων δεν έχει απαντήσει στη συγκεκριμένη ερώτηση.

Μέση Τιμή Βαθμολογίας ανά Ιδιότητα 2018-2024

ΜΕΣΗ ΤΙΜΗ ΒΑΘΜΟΛΟΓΙΑΣ ΕΡΩΤΗΣΗ 17[SQ2] ΠΡΟΓΡΑΜΜΑΤΑ ΕΠΙΜΟΡΦΩΣΗΣ [ΣΥΜΜΕΤΟΧΗ ΣΕ ΔΡΑΣΕΙΣ] ΑΝΑ ΙΔΙΟΤΗΤΑ 2018/2024

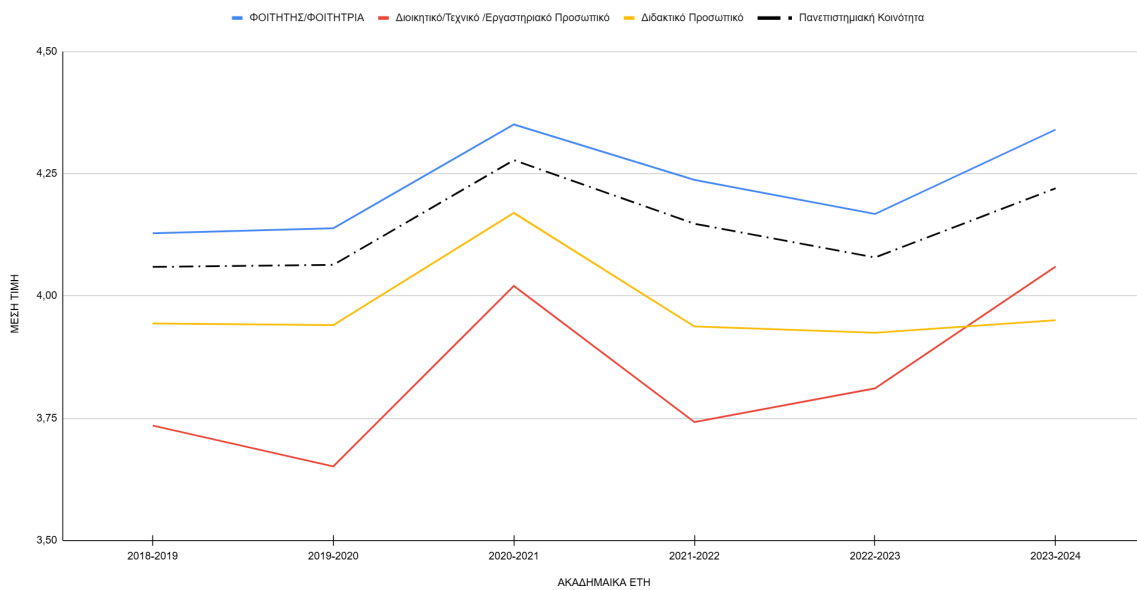

Γράφημα 2.22.8 Εξέλιξη της Μέσης Τιμής Βαθμολογίας της Ερώτησης 17[SQ2] για τα έτη 2018-2024

2.22 Στατιστικά Πεδίου για ΕΡΩΤΗΣΗ 18

ΕΡΩΤΗΣΗ 18: Πόσο ικανοποιημένοι είστε συνολικά από τις διαθέσιμες υποδομές και υπηρεσίες του Πανεπιστημίου;

Σύνολο των ατόμων (286)

Απάντηση	Αποτέλεσμα	Ποσοστό %	Άθροισμα %
1 (1)	1	0,35%	4,55%
2 (2)	12	4,20%	
3 (3)	48	16,78%	16,78%
4 (4)	120	41,96%	
5 (5)	105	36,71%	78,67%
Απάντησαν στην ερώτηση	286	100,00%	100,00%
Συμμετέχοντες	286	100,00%	
Καμία απάντηση	0	0,00%	
Αριθμητικός μέσος	4,10		
Τυπική Απόκλιση	0,85		
διάμεσος	4,00		

Στατιστικά Πεδίου ΕΡΩΤΗΣΗ 18

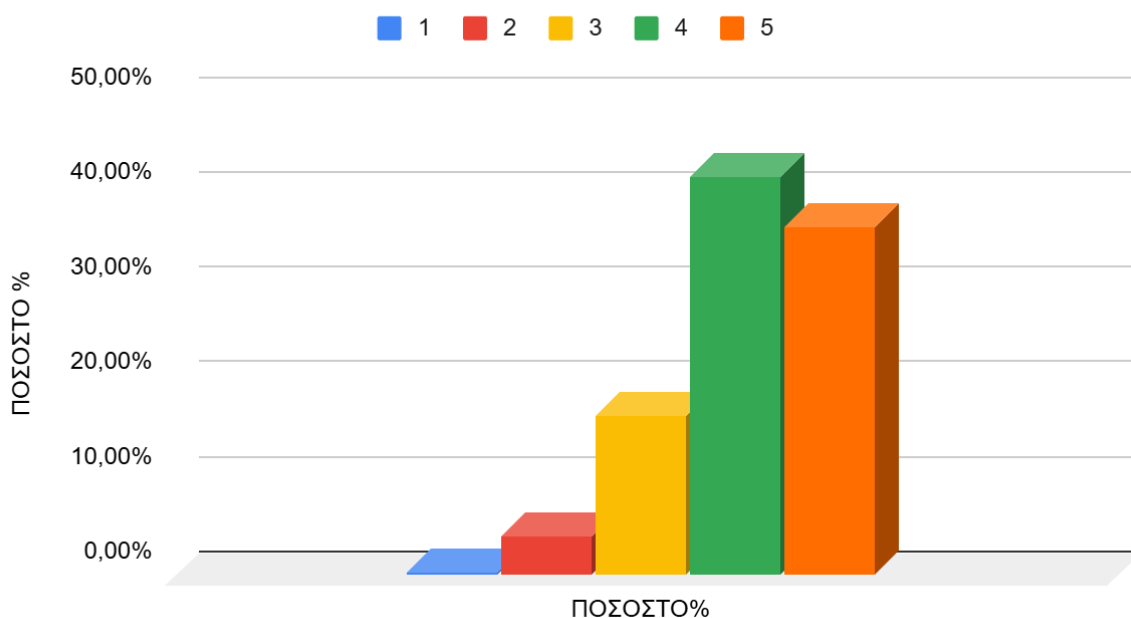

Γράφημα 2.22.1 Ραβδόγραμμα κατανομής των σχετικών συχνοτήτων επί τοις εκατό, για τη βαθμολογία της ερώτησης 18, του συνόλου των συμμετεχόντων στο ερωτηματολόγιο.

Παρατηρήσεις Γραφήματος 2.22.1

Η κατανομή στο γράφημα παρουσιάζει επικρατούσα τιμή τη βαθμολογία **4**. Η δειγματική μέση τιμή είναι **3,98** και η τυπική απόκλιση **0,86**. Το **0,55%** των συμμετεχόντων δεν έχει απαντήσει στη συγκεκριμένη ερώτηση.

Απάντηση	Αποτέλεσμα	Ποσοστό %	Άθροισμα %
1 (1)	0	0,00%	3,48%
2 (2)	7	3,48%	
3 (3)	22	10,95%	10,95%
4 (4)	81	40,30%	
5 (5)	91	45,27%	85,57%
Απάντησαν στην ερώτηση	201	100,00%	100,00%
Συμμετέχοντες	201	100,00%	
Καμία απάντηση	0	0,00%	
Αριθμητικός μέσος	4,27		
Τυπική Απόκλιση	0,79		
διάμεσος	4,00		

Στατιστικά Πεδίου για ΕΡΩΤΗΣΗ 18 ΦΟΙΤΗΤΗΣ/ΦΟΙΤΗΤΡΙΑ

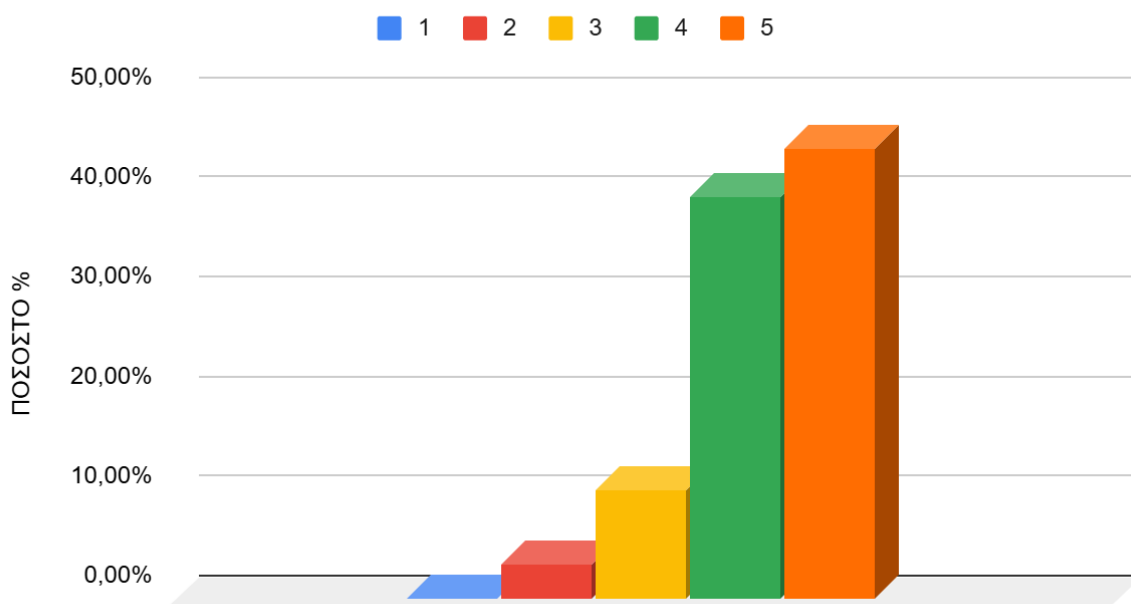

Γράφημα 2.22.2 Ραβδόγραμμα κατανομής των σχετικών συχνοτήτων επί τοις εκατό, για τη βαθμολογία της ερώτησης 18, του συνόλου των φοιτητών/φοιτητριών οι οποίοι συμμετείχαν στο ερωτηματολόγιο.

Παρατηρήσεις Γραφήματος 2.22.2

Η κατανομή στο γράφημα παρουσιάζει επικρατούσα τιμή τη βαθμολογία 4. Η δειγματική μέση τιμή είναι 4,13 και η τυπική απόκλιση 0,77.

Προπτυχιακός Φοιτητής / Προπτυχιακή Φοιτήτρια(122)

Απάντηση	Αποτέλεσμα	Ποσοστό %	Άθροισμα %
1 (1)	0	0,00%	1,64%
2 (2)	2	1,64%	
3 (3)	13	10,66%	10,66%
4 (4)	51	41,80%	
5 (5)	56	45,90%	87,70%
Απάντησαν στην ερώτηση	122	100,00%	100,00%
Συμμετέχοντες	122	100,00%	
Καμία απάντηση	0	0,00%	
Αριθμητικός μέσος	4,32		
Τυπική Απόκλιση	0,73		
διάμεσος	4		

Στατιστικά Πεδίου για ΕΡΩΤΗΣΗ 18 Προπτυχιακός Φοιτητής / Προπτυχιακή Φοιτήτρια

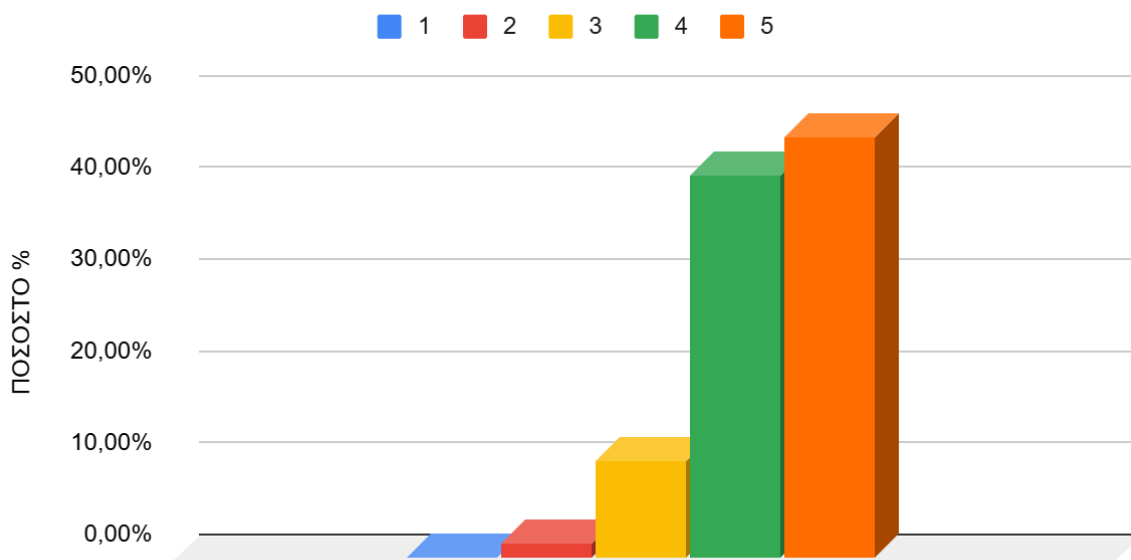

Γράφημα 2.22.2 Ραβδόγραμμα κατανομής των σχετικών συχνοτήτων επί τοις εκατό, για τη βαθμολογία της ερώτησης 18, του συνόλου των φοιτητών/φοιτητριών οι οποίοι συμμετείχαν στο ερωτηματολόγιο.

Μεταπτυχιακός Φοιτητής / Μεταπτυχιακή Φοιτήτρια(61)

Απάντηση	Αποτέλεσμα	Ποσοστό %	Άθροισμα %
1 (1)	0	0,00%	4,92%
2 (2)	3	4,92%	
3 (3)	7	11,48%	11,48%
4 (4)	24	39,34%	
5 (5)	27	44,26%	83,61%
Απάντησαν στην ερώτηση	61	100,00%	100,00%
Συμμετέχοντες	61	100,00%	
Καμία απάντηση	0	0,00%	
Αριθμητικός μέσος	4,23		
Τυπική Απόκλιση	0,84		
διάμεσος	4		

Στατιστικά Πεδίου για ΕΡΩΤΗΣΗ 18 Μεταπτυχιακός Φοιτητής / Μεταπτυχιακή Φοιτήτρια

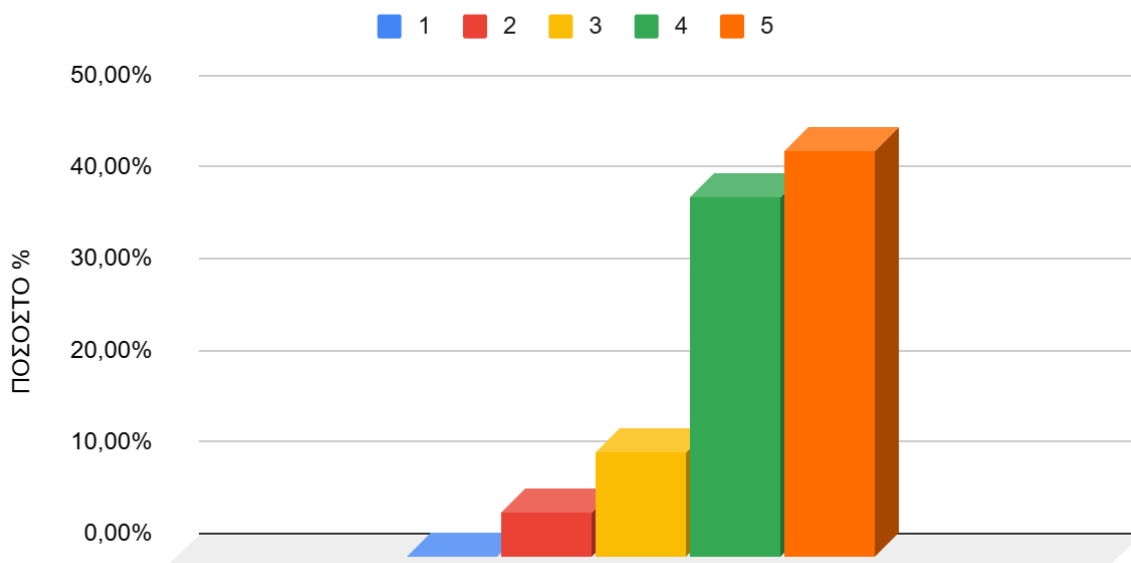

Γράφημα 2.22.4 Ραβδόγραμμα κατανομής των σχετικών συχνοτήτων επί τοις εκατό, για τη βαθμολογία της ερώτησης 18, του συνόλου των Μεταπτυχιακών φοιτητών/φοιτητριών οι οποίοι συμμετείχαν στο ερωτηματολόγιο.

Υποψήφιος Διδάκτορας / Υποψήφια Διδάκτορας(18)

Απάντηση	Αποτέλεσμα	Ποσοστό %	Άθροισμα %
1 (1)	0	0,00%	11,11%
2 (2)	2	11,11%	
3 (3)	2	11,11%	11,11%
4 (4)	6	33,33%	
5 (5)	8	44,44%	77,78%
Απάντησαν στην ερώτηση	18	100,00%	100,00%
Συμμετέχοντες	18	100,00%	
Καμία απάντηση	0	0,00%	
Αριθμητικός μέσος	4,11		
Τυπική Απόκλιση	1,02		
διάμεσος	4,00		

Στατιστικά Πεδίου για ΕΡΩΤΗΣΗ 18 Υποψήφιος Διδάκτορας / Υποψήφια Διδάκτορας

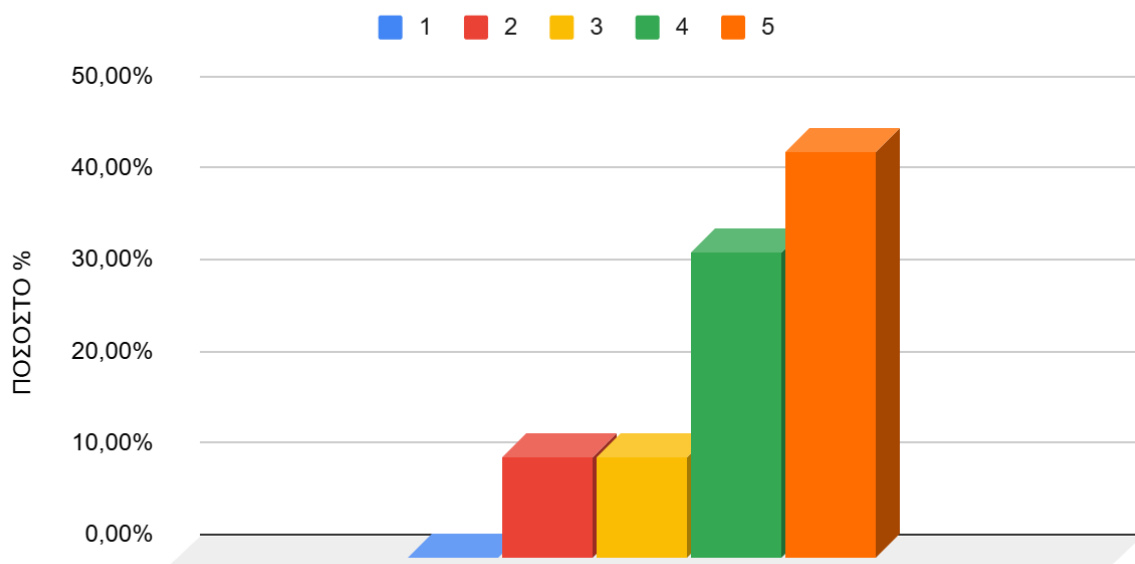

Γράφημα 2.22.5 Ραβδόγραμμα κατανομής των σχετικών συχνοτήτων επί τοις εκατό, για τη βαθμολογία της ερώτησης 18, του συνόλου των Υποψήφιος Διδάκτορας οι οποίοι συμμετείχαν στο ερωτηματολόγιο.

Διοικητικό/Τεχνικό /Εργαστηριακό Προσωπικό (37)

Απάντηση	Αποτέλεσμα	Ποσοστό %	Άθροισμα %
1 (1)	0	0,00%	2,70%
2 (2)	1	2,70%	
3 (3)	10	27,03%	27,03%
4 (4)	18	48,65%	
5 (5)	8	21,62%	70,27%
Απάντησαν στην ερώτηση	37	100,00%	100,00%
Συμμετέχοντες	37	100,00%	
Καμία απάντηση	0	0,00%	
Αριθμητικός μέσος	3,89		
Τυπική Απόκλιση	0,77		
διάμεσος	4		

Στατιστικά Πεδίου ΕΡΩΤΗΣΗ 18 Διοικητικό/Τεχνικό /Εργαστηριακό Προσωπικό

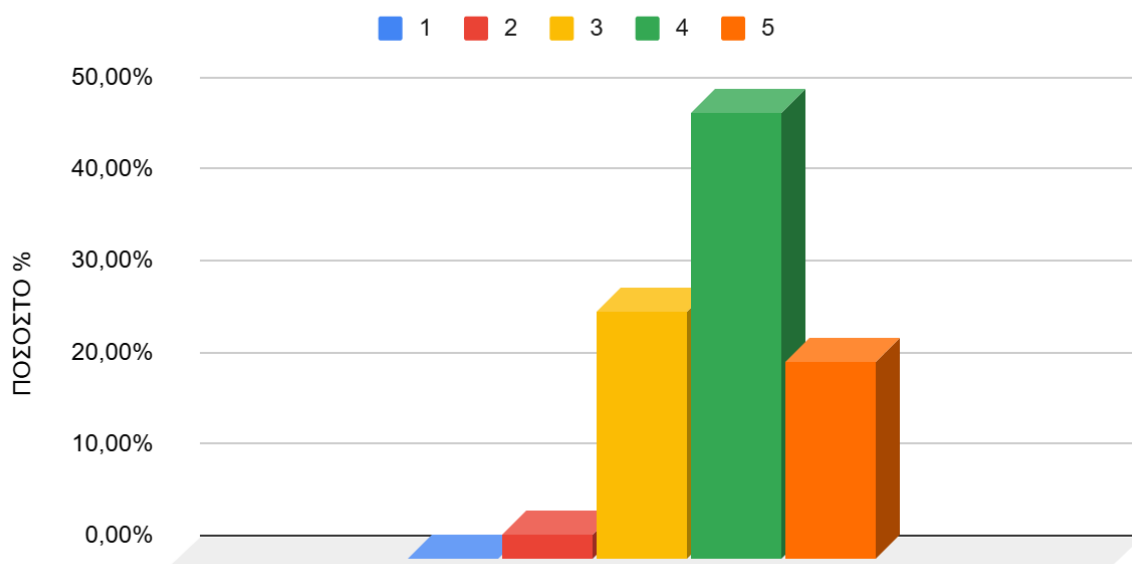

Γράφημα 2.22.6 Ραβδόγραμμα κατανομής των σχετικών συχνοτήτων επί τοις εκατό, για τη βαθμολογία της ερώτησης 18, του συνόλου του Διοικητικού/Τεχνικού /Εργαστηριακού Προσωπικού οι οποίοι συμμετείχαν στο ερωτηματολόγιο.

Παρατηρήσεις Γραφήματος 2.22.3

Η κατανομή στο γράφημα παρουσιάζει επικρατούσα τιμή τη βαθμολογία **4**. Η δειγματική μέση τιμή είναι **3,75** και η τυπική απόκλιση **0,87**.

Διδακτικό Προσωπικό (48)

Απάντηση	Αποτέλεσμα	Ποσοστό %	Άθροισμα %
1 (1)	1	2,08%	10,42%
2 (2)	4	8,33%	
3 (3)	16	33,33%	33,33%
4 (4)	21	43,75%	
5 (5)	6	12,50%	56,25%
Απάντησαν στην ερώτηση	48	100,00%	100,00%
Συμμετέχοντες	48	100,00%	
Καμία απάντηση	0	0,00%	
Αριθμητικός μέσος	3,56		
Τυπική Απόκλιση	0,9		
διάμεσος	4		

Στατιστικά Πεδίου ΕΡΩΤΗΣΗ 18 Διδακτικό Προσωπικό

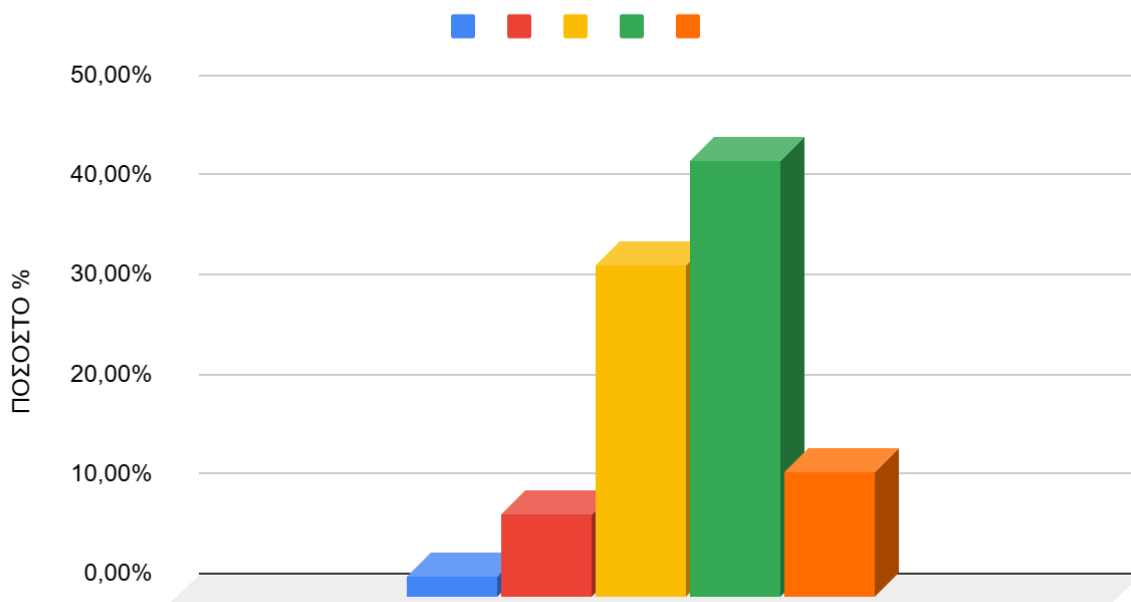

Γράφημα 2.22.7 Ραβδόγραμμα κατανομής των σχετικών συχνοτήτων επί τοις εκατό, για τη βαθμολογία της ερώτησης 18, του συνόλου του Διδακτικού Προσωπικού οι οποίοι συμμετείχαν στο ερωτηματολόγιο.

Παρατηρήσεις Γραφήματος 2.22.3

Η κατανομή στο γράφημα παρουσιάζει επικρατούσα τιμή τη βαθμολογία **4**. Η δειγματική μέση τιμή είναι **3,45** και η τυπική απόκλιση **0,97**.

Μέση Τιμή Βαθμολογίας ανά Ιδιότητα 2018-2024

ΜΕΣΗ ΤΙΜΗ ΒΑΘΜΟΛΟΓΙΑΣ ΕΡΩΤΗΣΗ ΕΡΩΤΗΣΗ 18 ΙΚΑΝΟΠΟΙΗΣΗ ΣΥΝΟΛΙΚΑ ΑΝΑ ΙΔΙΟΤΗΤΑ 2018/2024

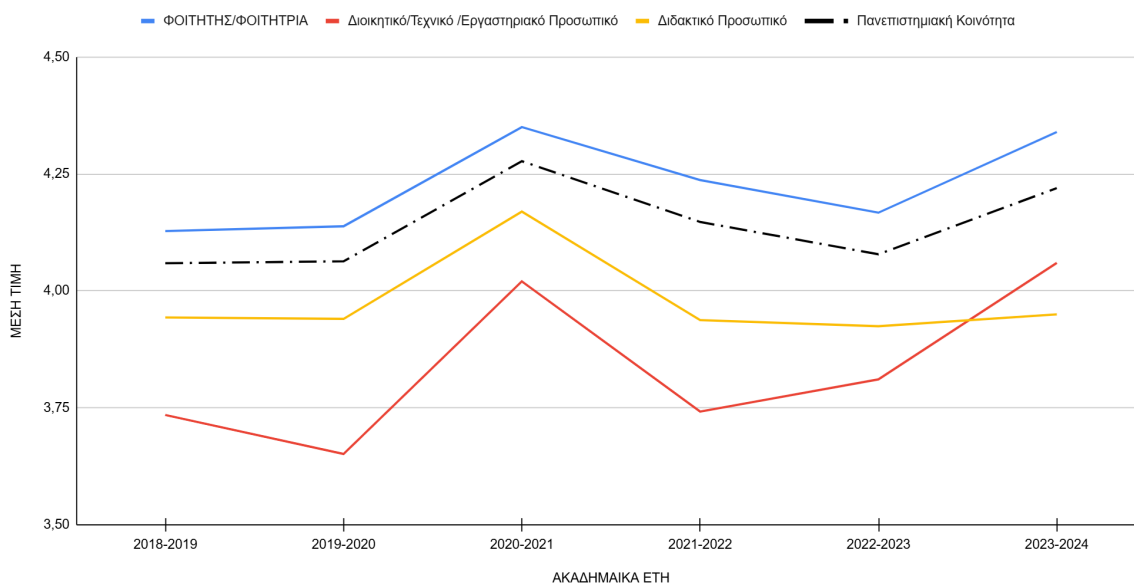

Γράφημα 2.22.5 Εξέλιξη της Μέσης Τιμής Βαθμολογίας της Ερώτησης 18 για τα έτη 2018-2024

3. Σύγκριση στατιστικών αποτελεσμάτων για τις χρονιές 2018-2024

3.1 ΣΥΜΜΕΤΟΧΗ

ΣΥΜΜΕΤΟΧΗ 2018-2024 Πανεπιστημιακή Κοινότητα

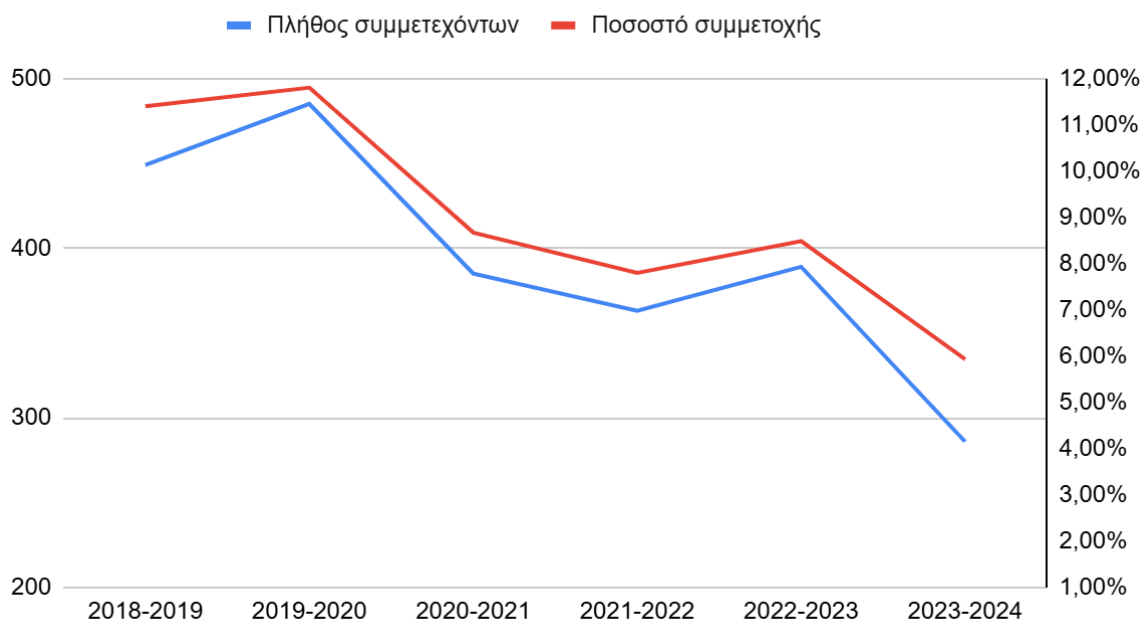

Γράφημα 3.1.1 Πλήθος συμμετεχόντων (μπλε γραμμή-αριστερός κατακόρυφος άξονας) και ποσοστό συμμετοχής (κόκκινη γραμμή-δεξιός κατακόρυφος άξονας) της ακαδημαϊκής κοινότητας από το ακαδημαϊκό έτος 2018 έως 2024.

ΣΥΜΜΕΤΟΧΗ 2018-2024 Φοιτητής/Φοιτήτρια

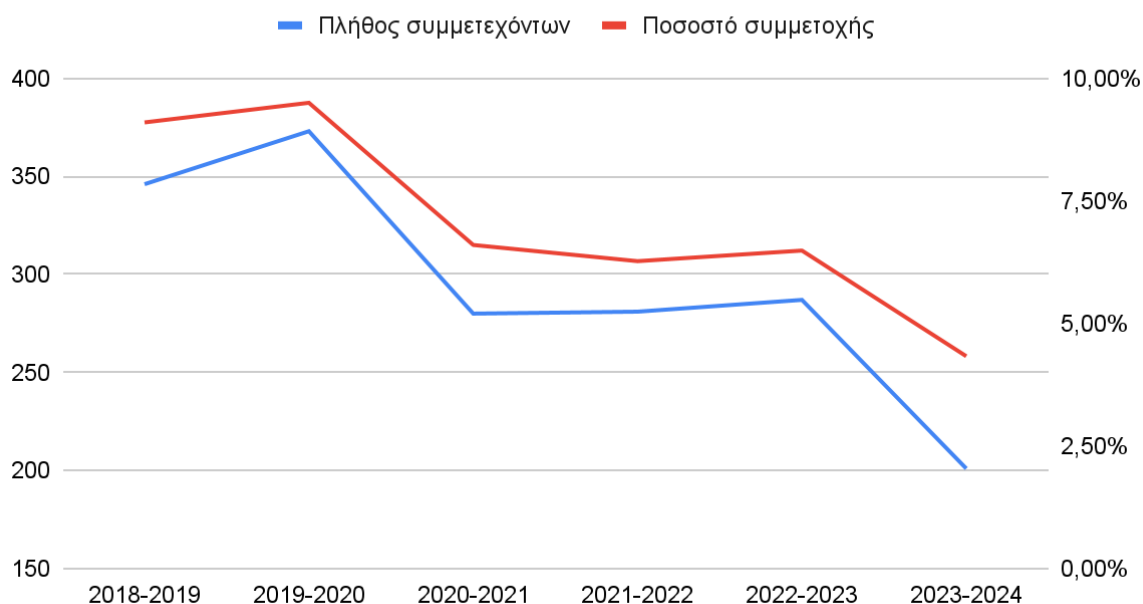

Γράφημα 3.1.2 Πλήθος συμμετεχόντων (μπλε γραμμή-αριστερός κατακόρυφος άξονας) και ποσοστό συμμετοχής (κόκκινη γραμμή-δεξιός κατακόρυφος άξονας) των φοιτητών/φοιτητριών από το ακαδημαϊκό έτος 2018 έως 2024.

ΣΥΜΜΕΤΟΧΗ 2018-2024 Διοικητικό/Τεχνικό /Εργαστηριακό Προσωπικό

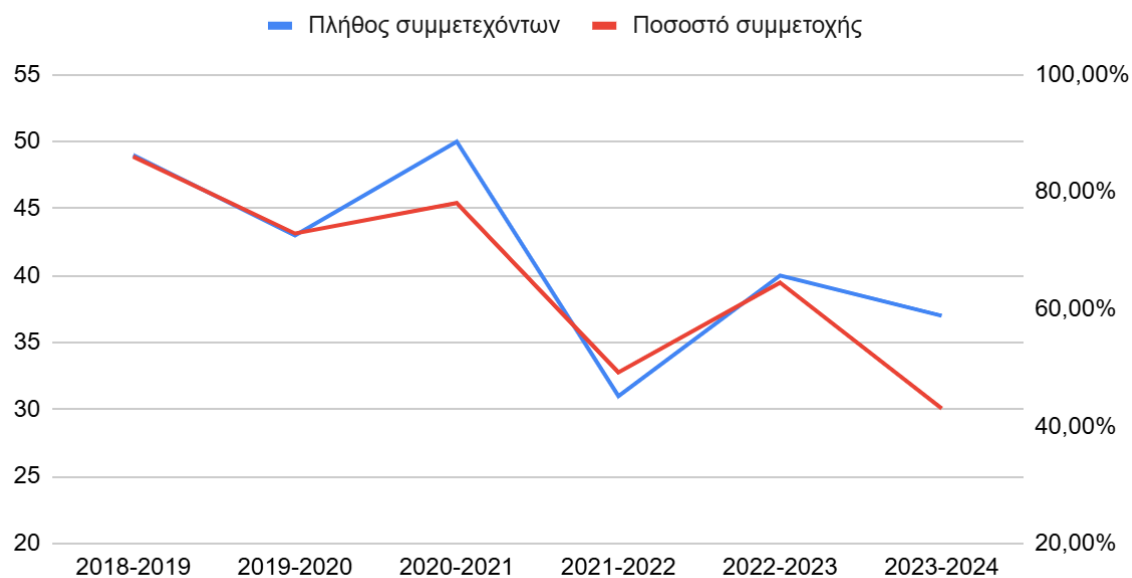

Γράφημα 3.1.3 Πλήθος συμμετεχόντων (μπλε γραμμή-αριστερός κατακόρυφος άξονας) και ποσοστό συμμετοχής (κόκκινη γραμμή-δεξιός κατακόρυφος άξονας) του Διοικητικού/Τεχνικού /Εργαστηριακού Προσωπικού από το ακαδημαϊκό έτος 2018 έως 2024.

ΣΥΜΜΕΤΟΧΗ 2018-2024 Διδακτικό Προσωπικό



Γράφημα 3.1.4 Πλήθος συμμετεχόντων (μπλε γραμμή-αριστερός κατακόρυφος άξονας) και ποσοστό συμμετοχής (κόκκινη γραμμή-δεξιός κατακόρυφος άξονας) του Διδακτικού Προσωπικού από το ακαδημαϊκό έτος 2018 έως 2024.

Παρατηρήσεις Γραφημάτων 3.1

Το γράφημα 3.1.1 ταυτίζεται με το γράφημα 3.1.2, διότι η ομάδα των φοιτητών/φοιτητριών είναι μεγαλύτερη σε πλήθος σε σχέση με τις άλλες δύο. Από τη **χρονιά 2018/2019 στη χρονιά 2019/2020** έχουμε **αύξηση της συνολικής συμμετοχής** (Συνολική συμμετοχή: αύξηση **11,40%/449**→**11,80%/485** γράφημα 3.1.1, Φοιτητές/Φοιτήτριες: αύξηση **9,10%/346**→**9,50%/373** γράφημα 3.1.2, Διοικητικό/Τεχνικό /Εργαστηριακό προσωπικό: μείωση **86,00%/49** →**72,90%/43** γράφημα 3.1.3 και Διδακτικό Προσωπικό: αύξηση **61,40%/54** →**64,50%/69** γράφημα 3.1.4).

Τη έτος 2019/2020 παρατηρούμε **ολικό μέγιστο**, στο πλήθος και στο ποσοστό συμμετοχής, στο σύνολο της ακαδημαϊκής κοινότητας (**11,80%/485** γράφημα 3.1.1), στους φοιτητές/φοιτήτριες (**9,50%/373** γράφημα 3.1.2) και στο διδακτικό προσωπικό(**64,50%/69** γράφημα 3.1.4). Αντίθετα την εν λόγω χρονιά παρατηρείται μείωση της συμμετοχής στο Διοικητικό/Τεχνικό /Εργαστηριακό προσωπικό.

Στη συνέχεια το 2020/2021 υπάρχει έντονη μείωση συμμετοχής στο σύνολο της ακαδημαϊκής κοινότητας(**11,80%**→**8,67%**), στους φοιτητές/φοιτήτριες (**9,50%**→**6,60%**) και στο διδακτικό προσωπικό (**64,50%**→**51,90%**). Αντίθετα στο διοικητικό παρατηρείται αύξηση (**72,90%**→**78,10%**) και ολικό μέγιστο στο πλήθος των συμμετεχόντων(50).

Το 2021/2022 παρατηρείται επιπλέον μείωση της συνολικής συμμετοχής, και του ποσοστού συμμετοχής σε κάθε ομάδα της ακαδημαϊκής κοινότητας ξεχωριστά(Συνολική συμμετοχή: μείωση **8,67%/385**→**7,80%/363**, Φοιτητές/Φοιτήτριες: μείωση **6,60%/280**→**6,27%/281**, Διοικητικό/Τεχνικό/Εργαστηριακό προσωπικό: μείωση **78,10%/50**→**49,21%/31** και Διδακτικό Προσωπικό: αύξηση **51,90%/55**→**48,11%/51**).

Το 2022/2023 παρατηρείται αύξηση της συνολικής συμμετοχής και του ποσοστού συμμετοχής σε κάθε ομάδα (Συνολική συμμετοχή: αύξηση **7,80%/363**→**8,49%/286**, Φοιτητές/Φοιτήτριες: αύξηση **6,27%/281**→**6,49%/287**, Διοικητικό/Τεχνικό/Εργαστηριακό προσωπικό: **49,21%/31**→ **64,52%/40** και Διδακτικό Προσωπικό: αύξηση **48,11%/51**→**63,92%/62**).

Τέλος το έτος 2023/2024 καταγράφηκε μείωση της συνολικής συμμετοχής και του ποσοστού συμμετοχής σε όλες τις ιδιότητες. (Συνολική συμμετοχή: μείωση **389/8,49%**→**286/5,93%**, Φοιτητές/Φοιτήτριες: μείωση **6,27%/281**→**6,49%/287**, Διοικητικό/Τεχνικό/Εργαστηριακό προσωπικό: μείωση **40/64,52%**→**37/43,02%** και Διδακτικό Προσωπικό: μείωση **62/63,92%**→**48/54,55%**).

3.2 Μεταβολή Αριθμητικού Μέσου ανα δύο διαδοχικές χρονιές

3.2.1 Μεταβολή Αριθμητικού Μέσου ανα δύο διαδοχικές χρονιές Συνολικά

ΜΕΤΑΒΟΛΗ ΑΡΙΘΜΗΤΙΚΟΥ ΜΕΣΟΥ ΣΥΝΟΛΙΚΑ 2023/2024-2022/2023

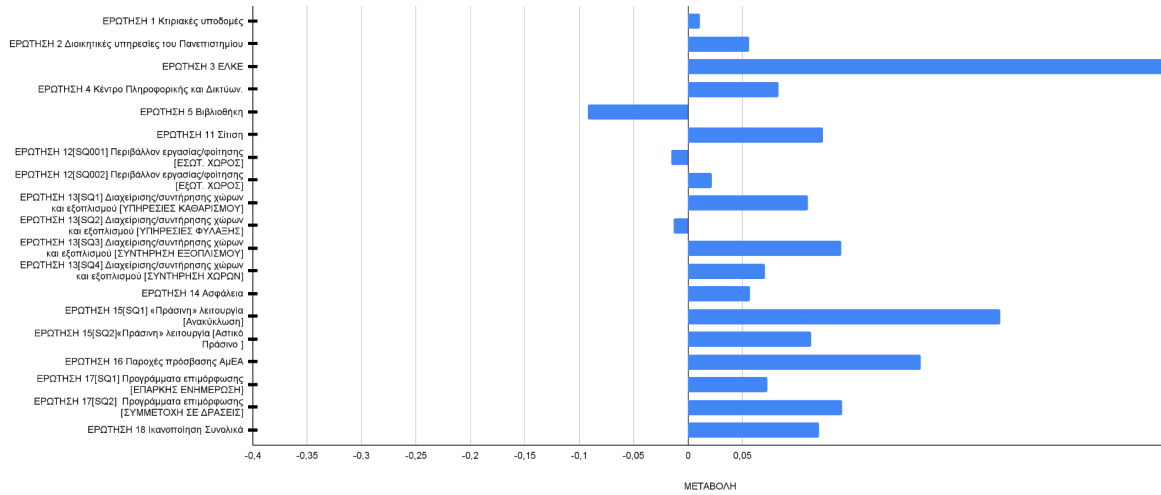

Γράφημα 3.2.1 Μεταβολή αριθμητικών μέσων μεταξύ των περιόδων 2023/2024 και 2022/2023 συνολικά (Μ.Τ.2023/2024 - Μ.Τ.2022/2023)

ΜΕΤΑΒΟΛΗ ΑΡΙΘΜΗΤΙΚΟΥ ΜΕΣΟΥ ΣΥΝΟΛΙΚΑ 2022/2023-2021/2022

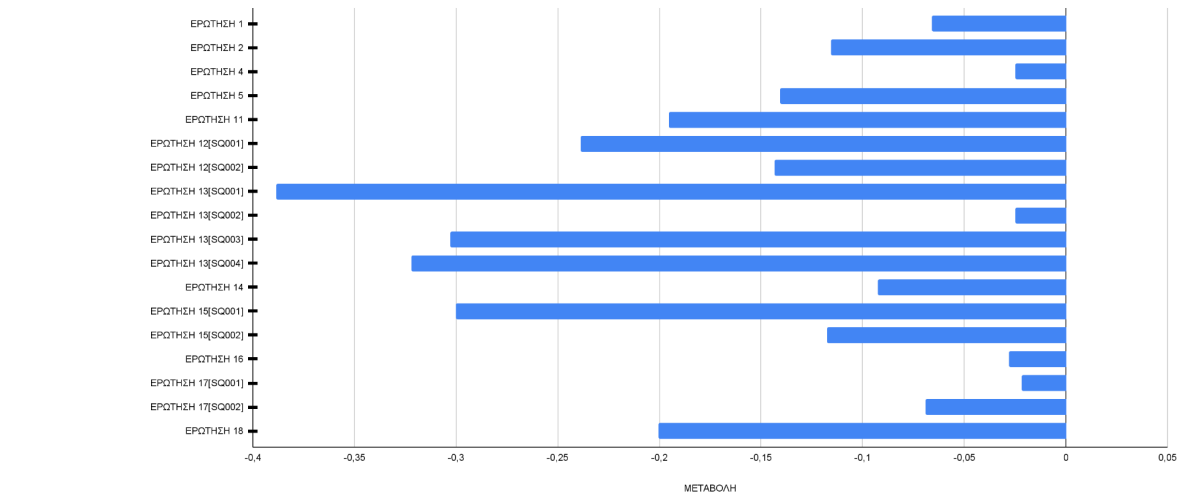

Γράφημα 3.2.2 Μεταβολή αριθμητικών μέσων μεταξύ των περιόδων 2022/2023 και 2021/2022 συνολικά (Μ.Τ.2022/2023 - Μ.Τ.2021/2022)

ΜΕΤΑΒΟΛΗ ΑΡΙΘΜΗΤΙΚΟΥ ΜΕΣΟΥ ΣΥΝΟΛΙΚΑ 2021/2022-2020/2021

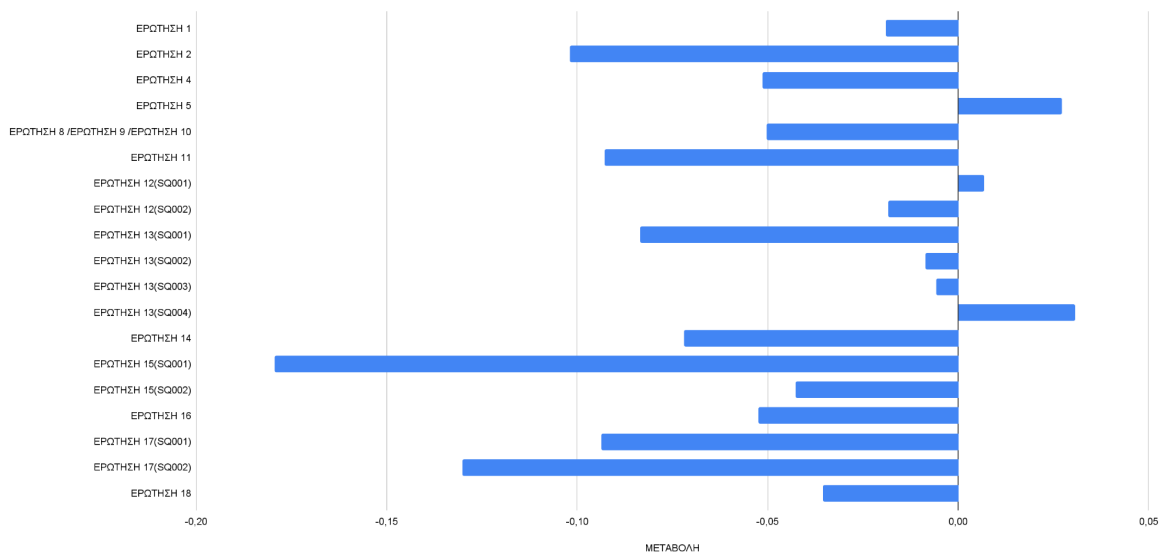

Γράφημα 3.2.3 Μεταβολή αριθμητικών μέσων μεταξύ των περιόδων 2021/2022 και 2020/2021 συνολικά.

ΜΕΤΑΒΟΛΗ ΑΡΙΘΜΗΤΙΚΟΥ ΜΕΣΟΥ ΣΥΝΟΛΙΚΑ 2020/2021-2019/2020

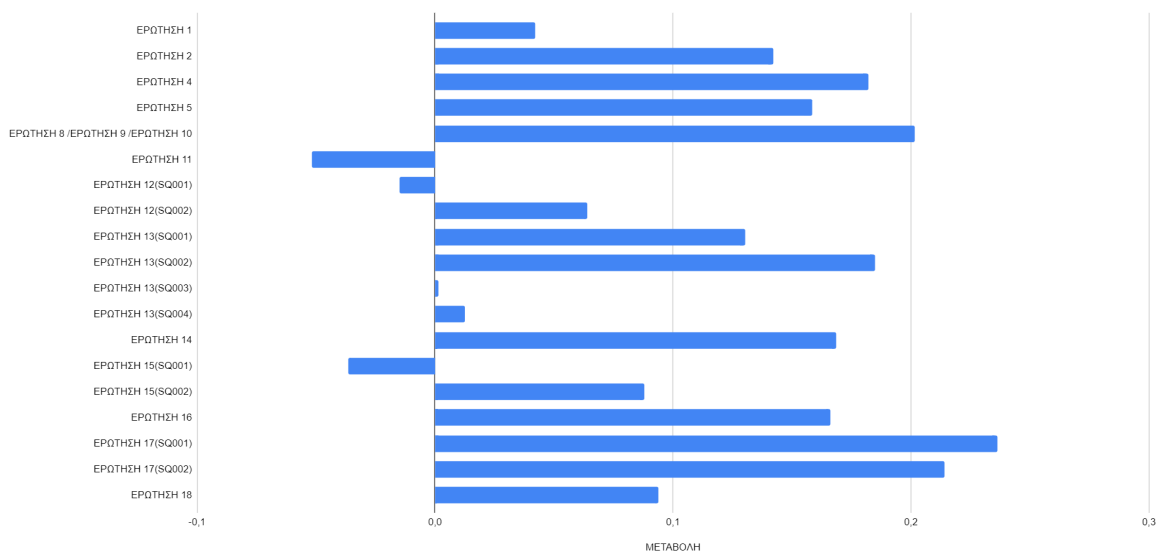

Γράφημα 3.2.4 Μεταβολή αριθμητικών μέσων μεταξύ των περιόδων 2020/2021 και 2019/2020 συνολικά .

ΜΕΤΑΒΟΛΗ ΑΡΙΘΜΗΤΙΚΟΥ ΜΕΣΟΥ ΣΥΝΟΛΙΚΑ 2019/2020-2018/2019

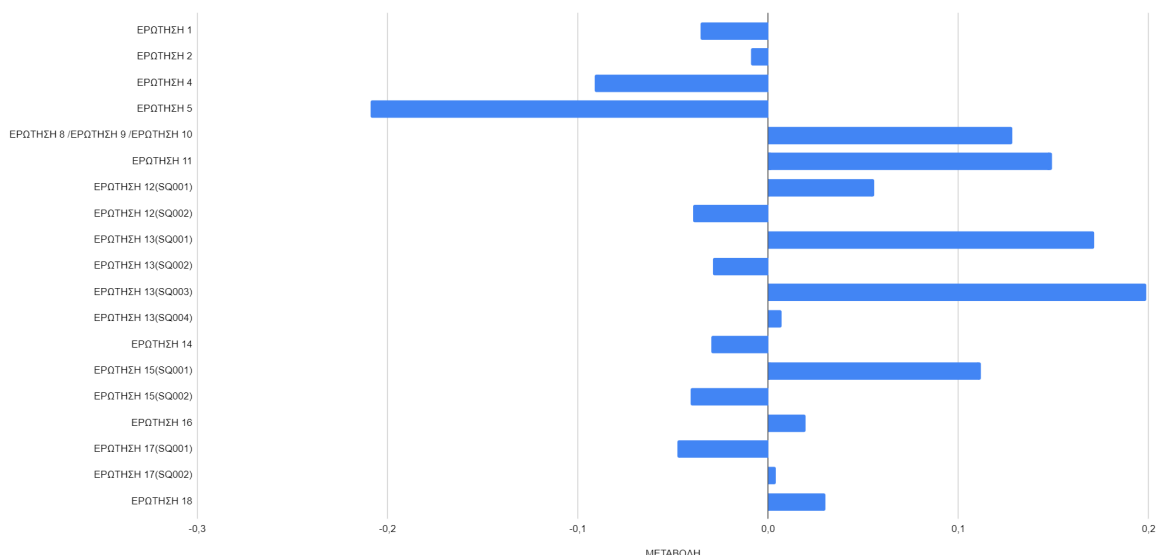

Γράφημα 3.2.5 Μεταβολή αριθμητικών μέσων μεταξύ των περιόδων 2019/2020 και 2018/2019 συνολικά.

3.2.2 Μεταβολή Αριθμητικού Μέσου ανα δύο διαδοχικές χρονιές Φοιτητές/Φοιτήτριες

ΜΕΤΑΒΟΛΗ ΑΡΙΘΜΗΤΙΚΟΥ ΜΕΣΟΥ Φοιτητής/Φοιτήτρια 2023/2024-2022/2023

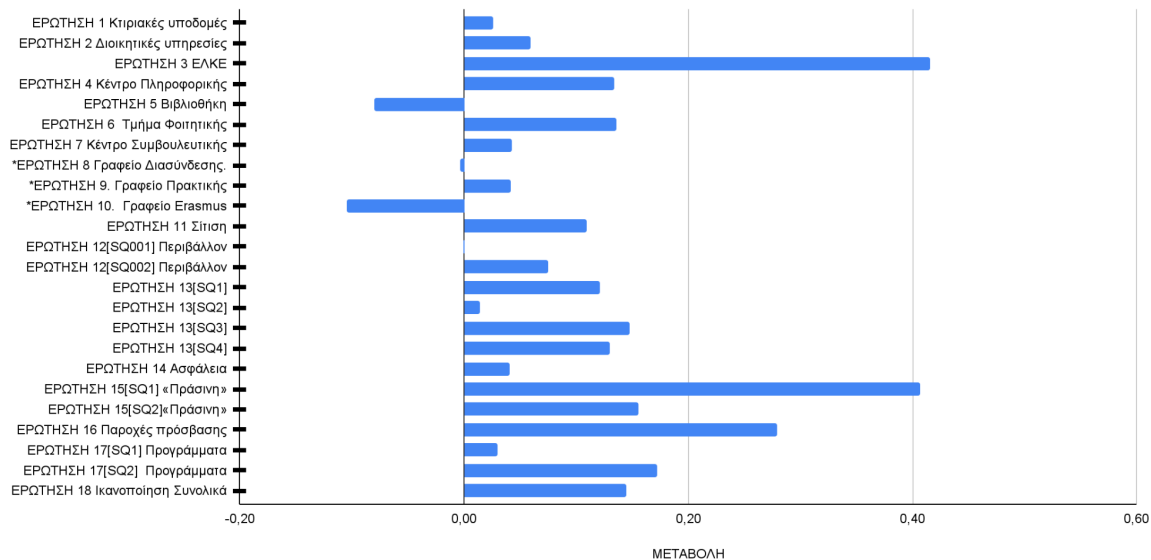

Γράφημα 3.2.6 Μεταβολή αριθμητικών μέσων μεταξύ των περιόδων 2023/2024 και 2022/2023 για φοιτητές/φοιτήτριες.

ΜΕΤΑΒΟΛΗ ΑΡΙΘΜΗΤΙΚΟΥ ΜΕΣΟΥ Φοιτητής/Φοιτήτρια 2022/2023-2021/2022

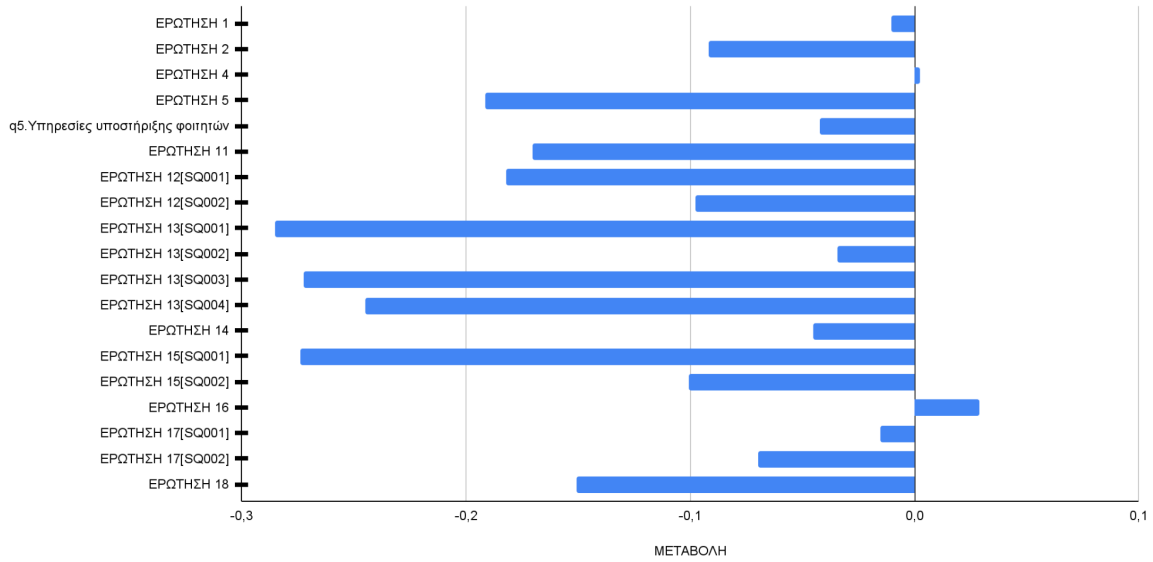

Γράφημα 3.2.7 Μεταβολή αριθμητικών μέσων μεταξύ των περιόδων 2022/2023 και 2021/2022 για φοιτητές/φοιτήτριες.

ΜΕΤΑΒΟΛΗ ΑΡΙΘΜΗΤΙΚΟΥ ΜΕΣΟΥ ΦΟΙΤΗΤΕΣ,ΦΟΙΤΗΤΡΙΕΣ 2021/2022-2020/2021

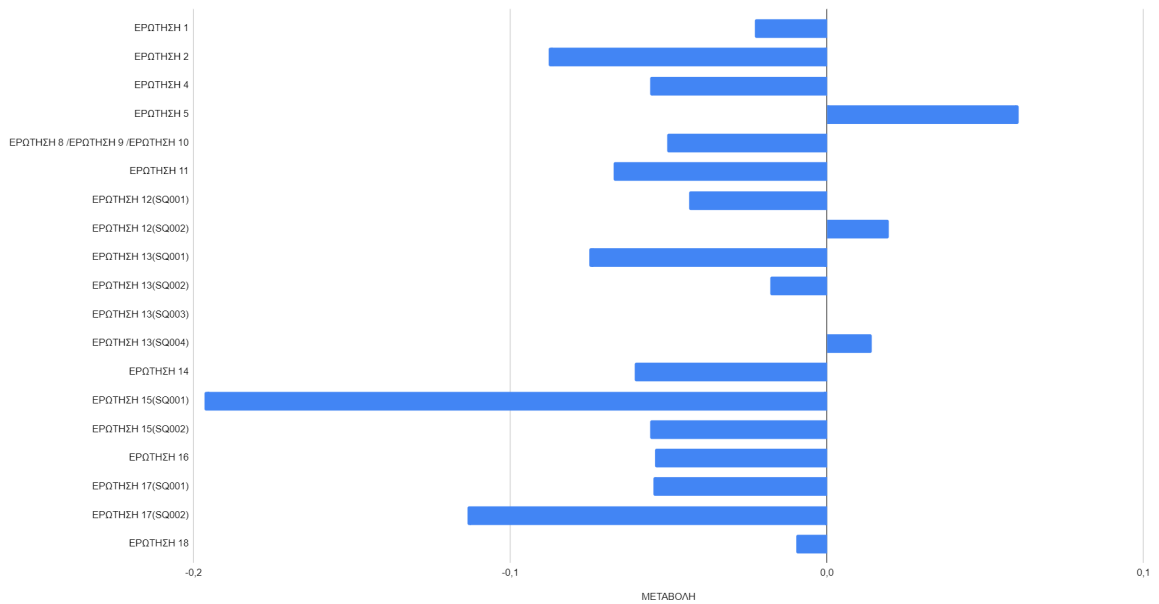

Γράφημα 3.2.8 Μεταβολή αριθμητικών μέσων μεταξύ των περιόδων 2021/2022 και 2020/2021 για φοιτητές/φοιτήτριες.

ΜΕΤΑΒΟΛΗ ΑΡΙΘΜΗΤΙΚΟΥ ΜΕΣΟΥ ΦΟΙΤΗΤΕΣ.ΦΟΙΤΗΤΡΙΕΣ 2020/2021-2019/2020

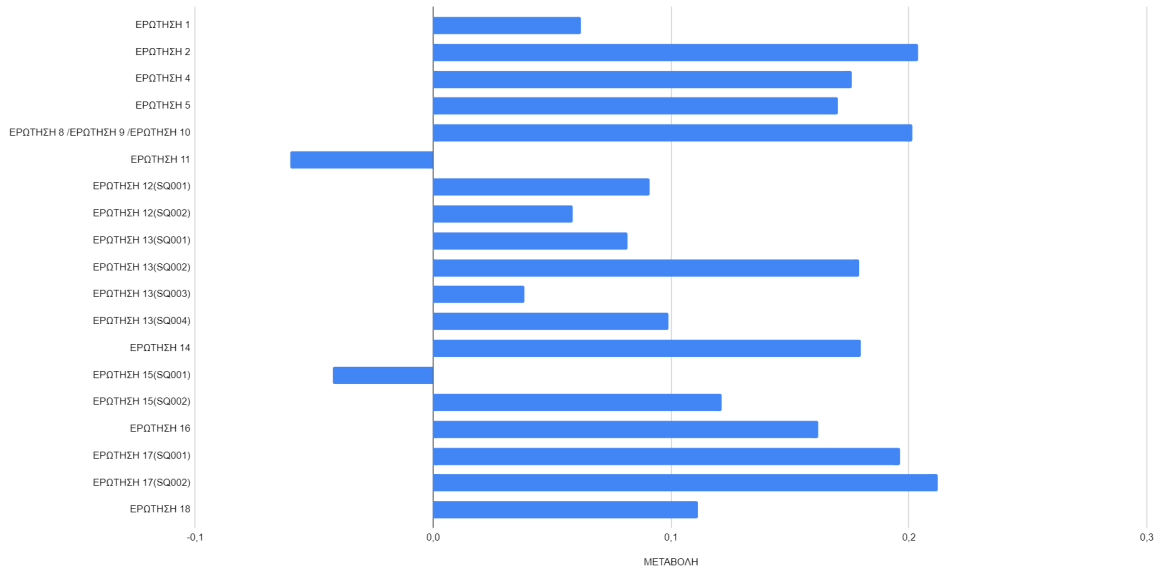

Γράφημα 3.2.9 Μεταβολή αριθμητικών μέσων μεταξύ των περιόδων 2020/2021 και 2019/2020 για φοιτητές/φοιτήτριες.

ΜΕΤΑΒΟΛΗ ΑΡΙΘΜΗΤΙΚΟΥ ΜΕΣΟΥ ΦΟΙΤΗΤΕΣ.ΦΟΙΤΗΤΡΙΕΣ 2019/2020-2018/2019

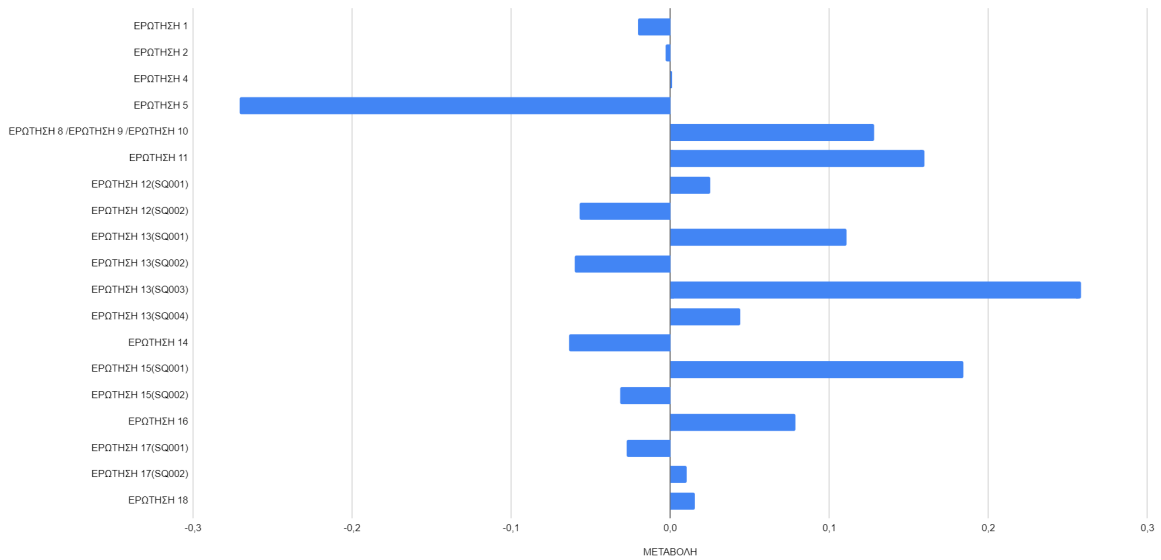

Γράφημα 3.2.10 Μεταβολή αριθμητικών μέσων μεταξύ των περιόδων 2019/2020 και 2018/2019 για φοιτητές/φοιτήτριες.

3.2.3 Μεταβολή Αριθμητικού Μέσου ανα δύο διαδοχικές χρονιές Διοικητικό/Τεχνικό/Εργαστηριακό Προσωπικό

ΜΕΤΑΒΟΛΗ ΑΡΙΘΜΗΤΙΚΟΥ ΜΕΣΟΥ Διοικητικό/Τεχνικό /Εργαστηριακό Προσωπικό 2023/2024-2022/2023

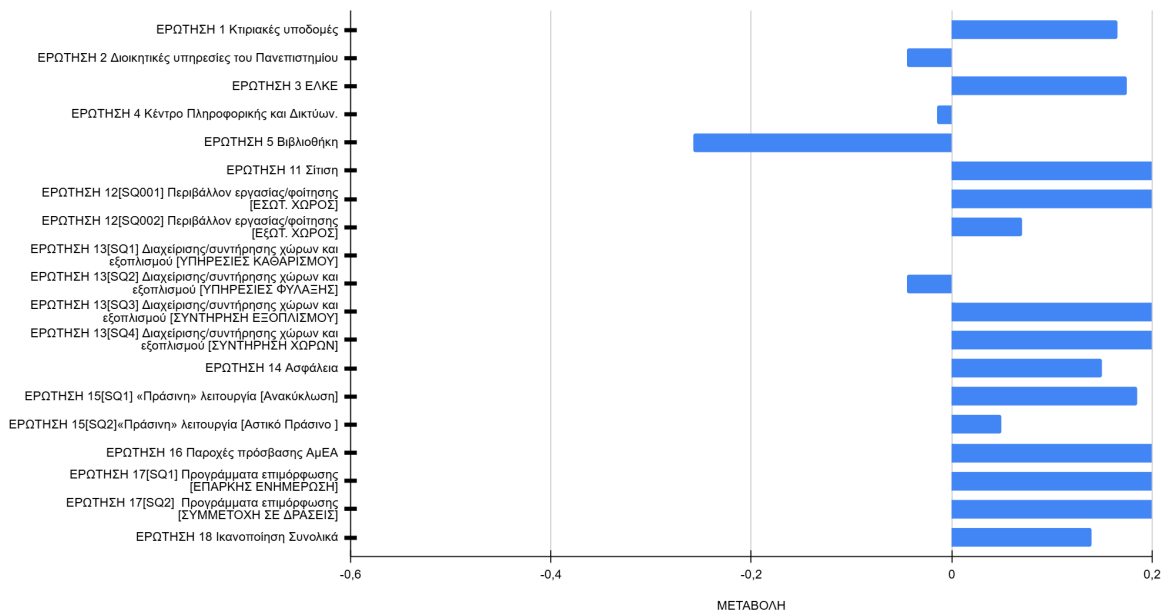

Γράφημα 3.2.11 Μεταβολή αριθμητικών μέσων μεταξύ των περιόδων 2023/2024 και 2022/2023 για το διοικητικό/τεχνικό/εργαστηριακό προσωπικό.

ΜΕΤΑΒΟΛΗ ΑΡΙΘΜΗΤΙΚΟΥ ΜΕΣΟΥ Διοικητικό/Τεχνικό /Εργαστηριακό Προσωπικό 2023/2024-2022/2023

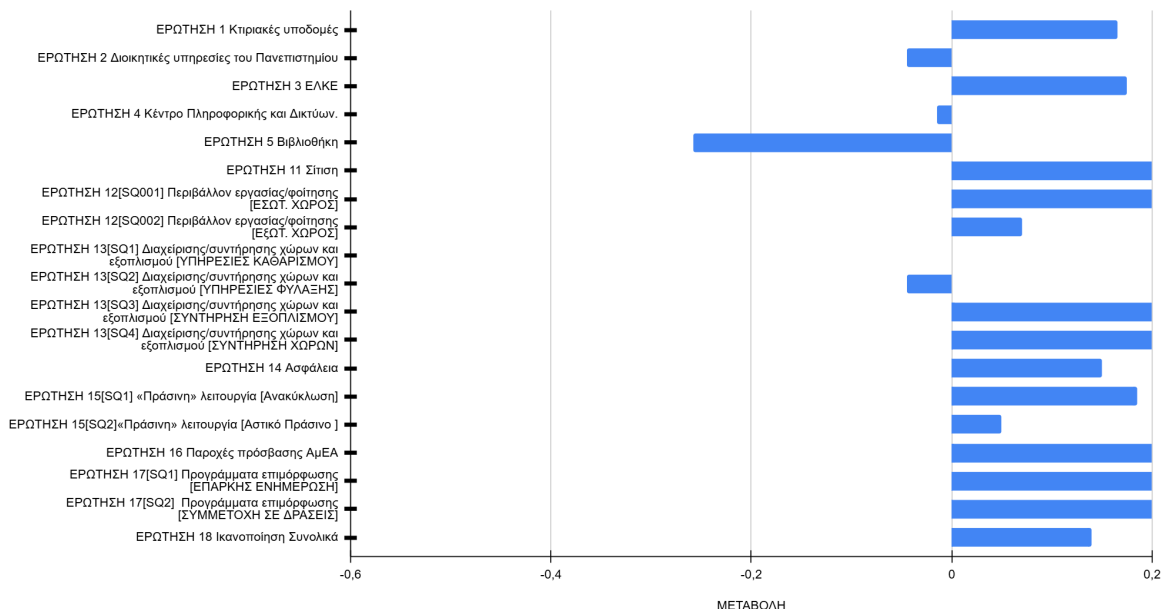

Γράφημα 3.2.12 Μεταβολή αριθμητικών μέσων μεταξύ των περιόδων 2022/2023 και 2021/2022 για το διοικητικό/τεχνικό/εργαστηριακό προσωπικό.

ΜΕΤΑΒΟΛΗ ΑΡΙΘΜΗΤΙΚΟΥ ΜΕΣΟΥ Διοικητικό/Τεχνικό /Εργαστηριακό Προσωπικό 2022/2023-2021/2022

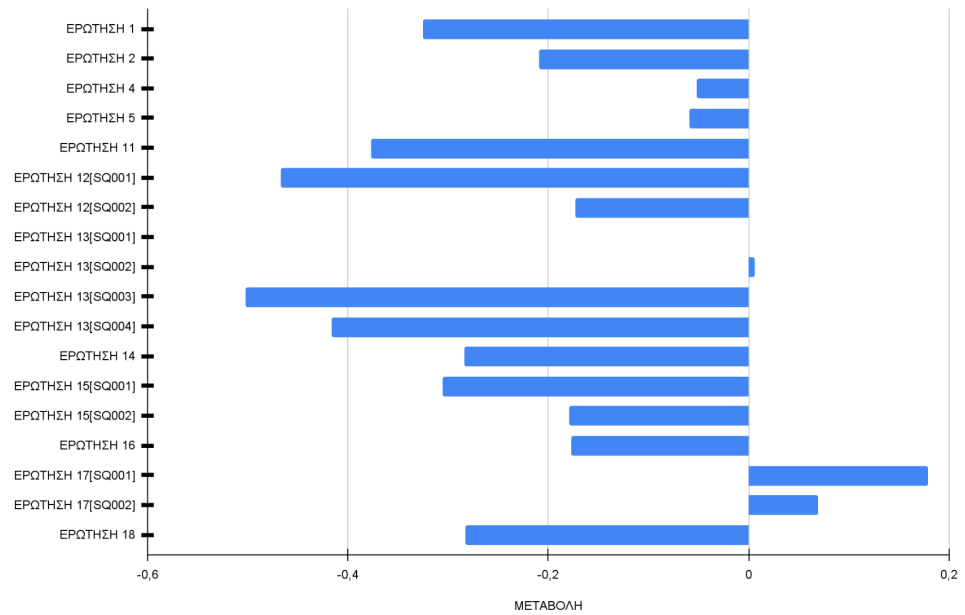

Γράφημα 3.2.13 Μεταβολή αριθμητικών μέσων μεταξύ των περιόδων **2022/2023** και **2021/2022** για το διοικητικό/τεχνικό/εργαστηριακό προσωπικό.

ΜΕΤΑΒΟΛΗ ΑΡΙΘΜΗΤΙΚΟΥ ΜΕΣΟΥ ΔΙΟΙΚΗΤΙΚΟ 2021/2022-2020/2021

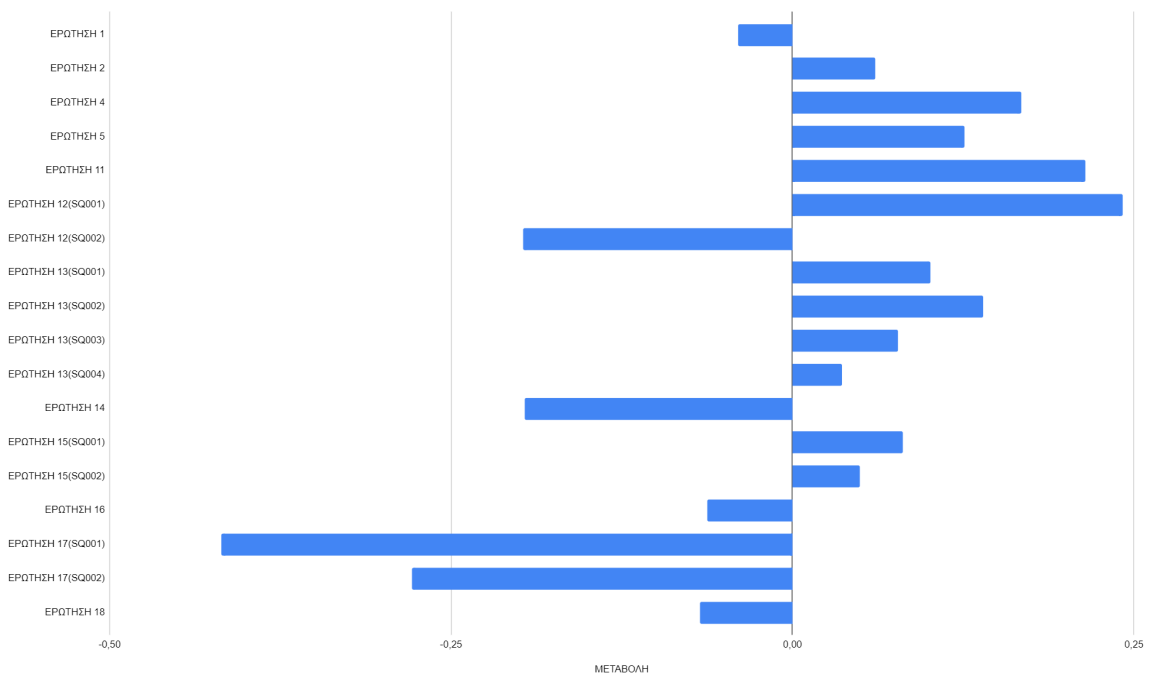

Γράφημα 3.2.14 Μεταβολή αριθμητικών μέσων μεταξύ των περιόδων **2021/2022** και **2020/2021** για το διοικητικό/τεχνικό/εργαστηριακό προσωπικό.

ΜΕΤΑΒΟΛΗ ΑΡΙΘΜΗΤΙΚΟΥ ΜΕΣΟΥ ΔΙΟΙΚΗΤΙΚΟ 2020/2021-2019/2020

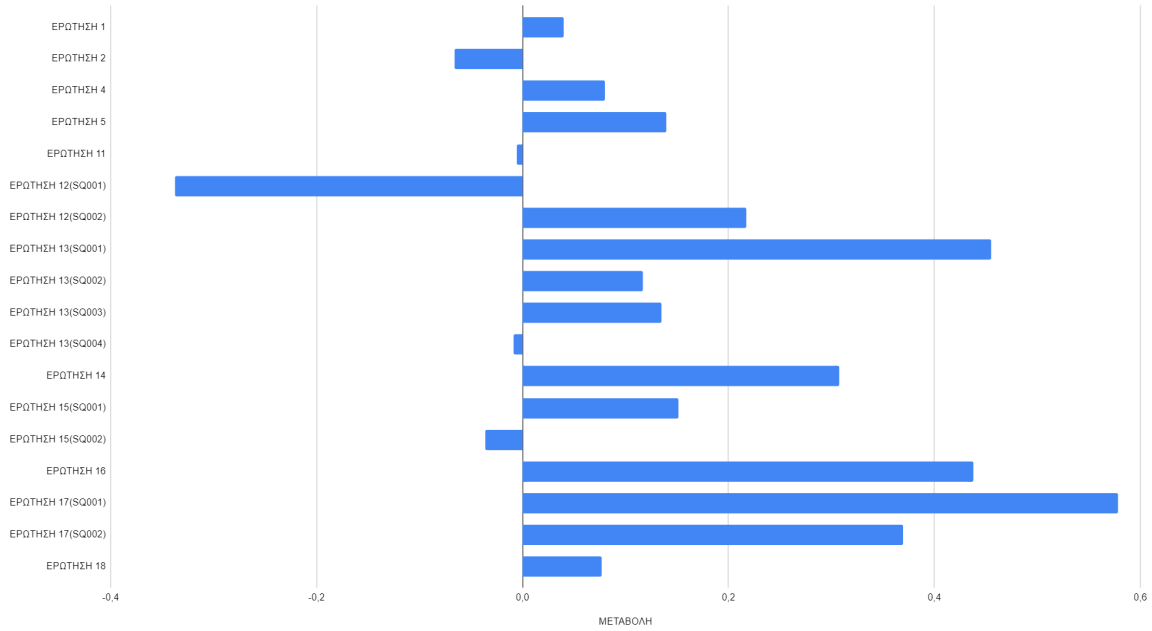

Γράφημα 3.2.15 Μεταβολή αριθμητικών μέσων μεταξύ των περιόδων **2020/2021** και **2019/2020** για το διοικητικό/τεχνικό/εργαστηριακό προσωπικό.

ΜΕΤΑΒΟΛΗ ΑΡΙΘΜΗΤΙΚΟΥ ΜΕΣΟΥ ΔΙΟΙΚΗΤΙΚΟ 2019/2020-2018/2019

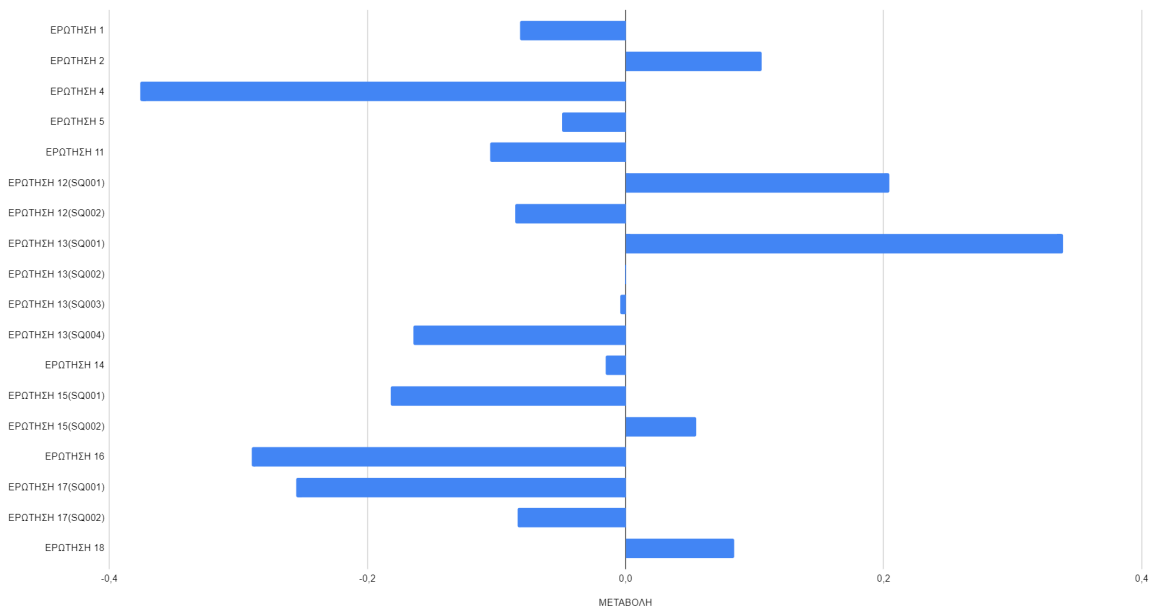

Γράφημα 3.2.16 Μεταβολή αριθμητικών μέσων μεταξύ των περιόδων **2019/2020** και **2018/2019** για το διοικητικό/τεχνικό/εργαστηριακό προσωπικό).

3.2.4 Μεταβολή Αριθμητικού Μέσου ανα δύο διαδοχικές χρονιές Διδακτικό

ΜΕΤΑΒΟΛΗ ΑΡΙΘΜΗΤΙΚΟΥ ΜΕΣΟΥ Διδακτικό Προσωπικό 2023/2024-2022/2023

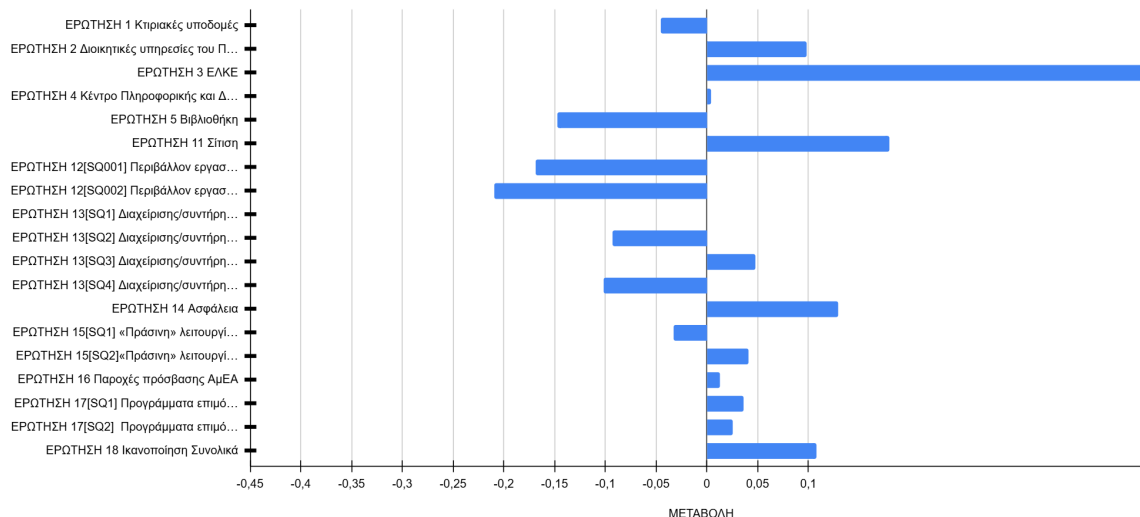

Γράφημα 3.2.16 Μεταβολή αριθμητικών μέσων μεταξύ των περιόδων 2023/2024 και 2022/2023 για το διδακτικό προσωπικό

ΜΕΤΑΒΟΛΗ ΑΡΙΘΜΗΤΙΚΟΥ ΜΕΣΟΥ Διδακτικό Προσωπικό 2022/2023-2021/2022

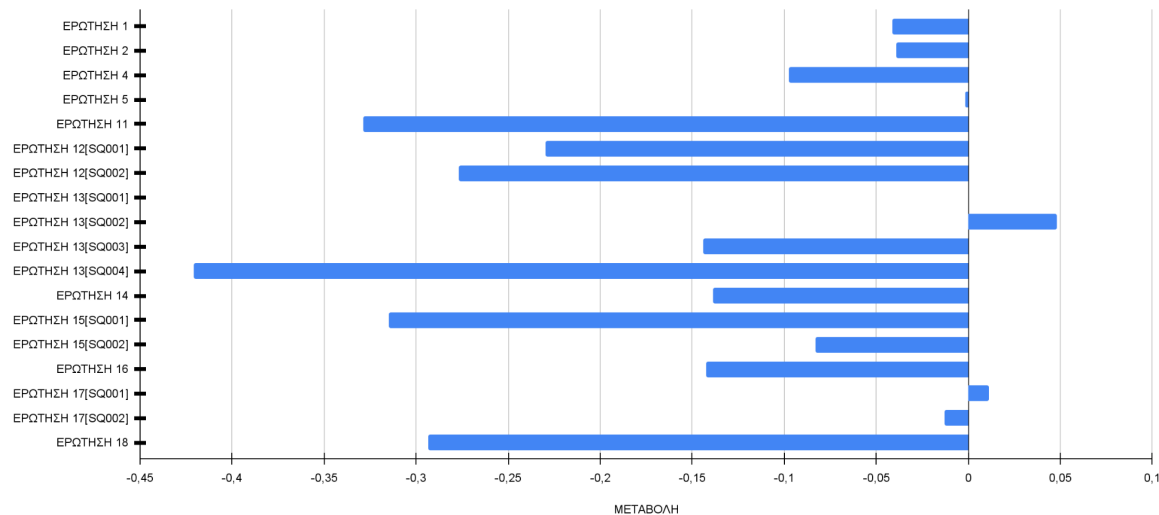

Γράφημα 3.2.17 Μεταβολή αριθμητικών μέσων μεταξύ των περιόδων 2022/2023 και 2021/2022 για το διδακτικό προσωπικό.

ΜΕΤΑΒΟΛΗ ΑΡΙΘΜΗΤΙΚΟΥ ΜΕΣΟΥ ΔΙΔΑΚΤΙΚΟ 2021/2022-2020/2021

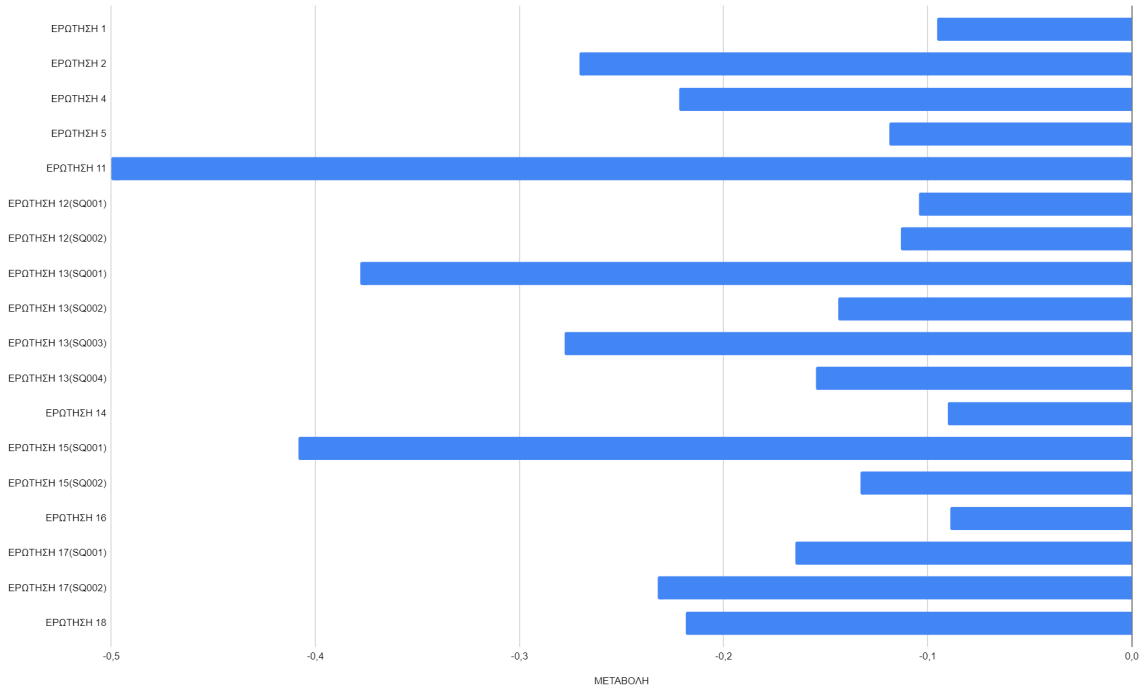

Γράφημα 3.2.18 Μεταβολή αριθμητικών μέσων μεταξύ των περιόδων 2021/2022 και 2020/2021 για το διδακτικό προσωπικό.

ΜΕΤΑΒΟΛΗ ΑΡΙΘΜΗΤΙΚΟΥ ΜΕΣΟΥ ΔΙΔΑΚΤΙΚΟ 2020/2021-2019/2020

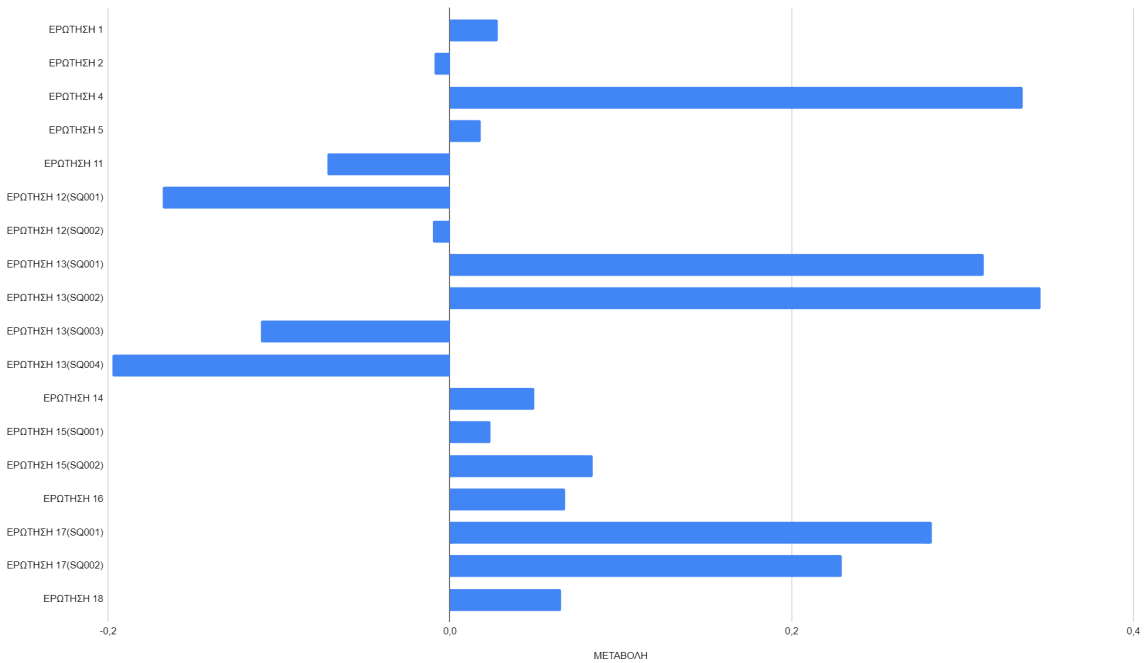

Γράφημα 3.2.19 Μεταβολή αριθμητικών μέσων μεταξύ των περιόδων 2020/2021 και 2019/2020 για το διδακτικό προσωπικό.

ΜΕΤΑΒΟΛΗ ΑΡΙΘΜΗΤΙΚΟΥ ΜΕΣΟΥ ΔΙΔΑΚΤΙΚΟ 2019/2020-2018/2019

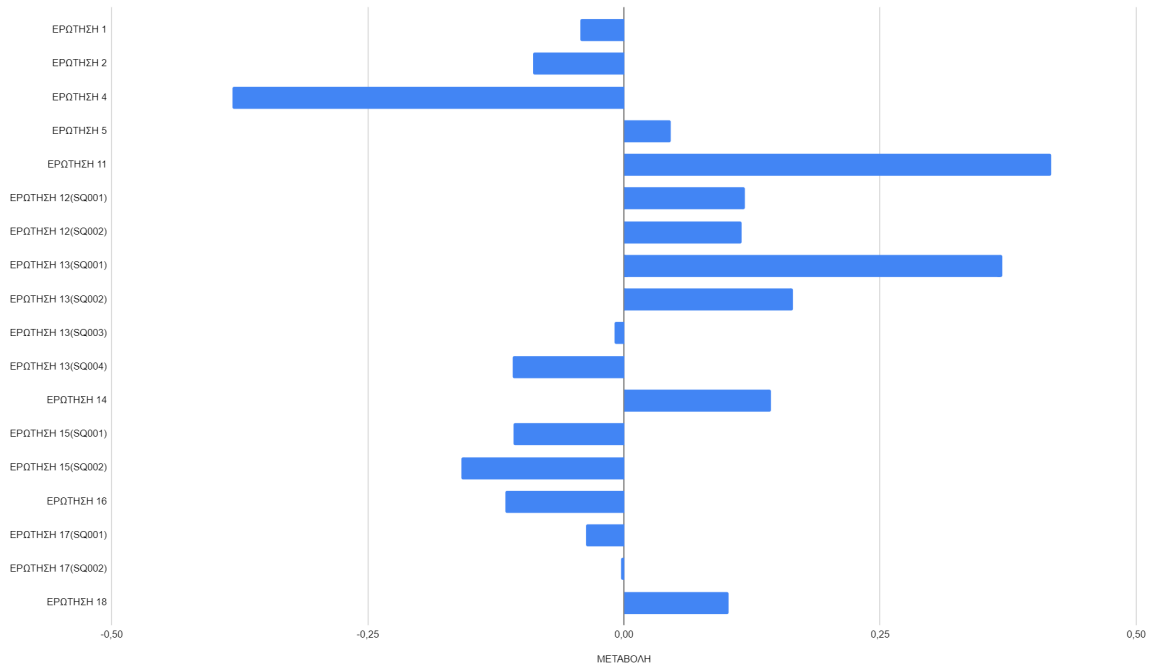

Γράφημα 3.2.20 Μεταβολή αριθμητικών μέσων μεταξύ των περιόδων **2019/2020 και 2018/2019** για το διδακτικό προσωπικό (Μ.Τ.2019/2020 - Μ.Τ.2018/2019).

3.2.5 Σύγκριση Μέσων Τιμών του τρέχοντος έτους και των προηγούμενων ετών

Σύγκριση Μ.Τ. 2023-2024 σε σχέση με τη Μ.Τ. των προηγούμενων ετών 2018-2023 ■ Μ.Τ. 2023-2024 ■ Μ.Τ. 2018-2023

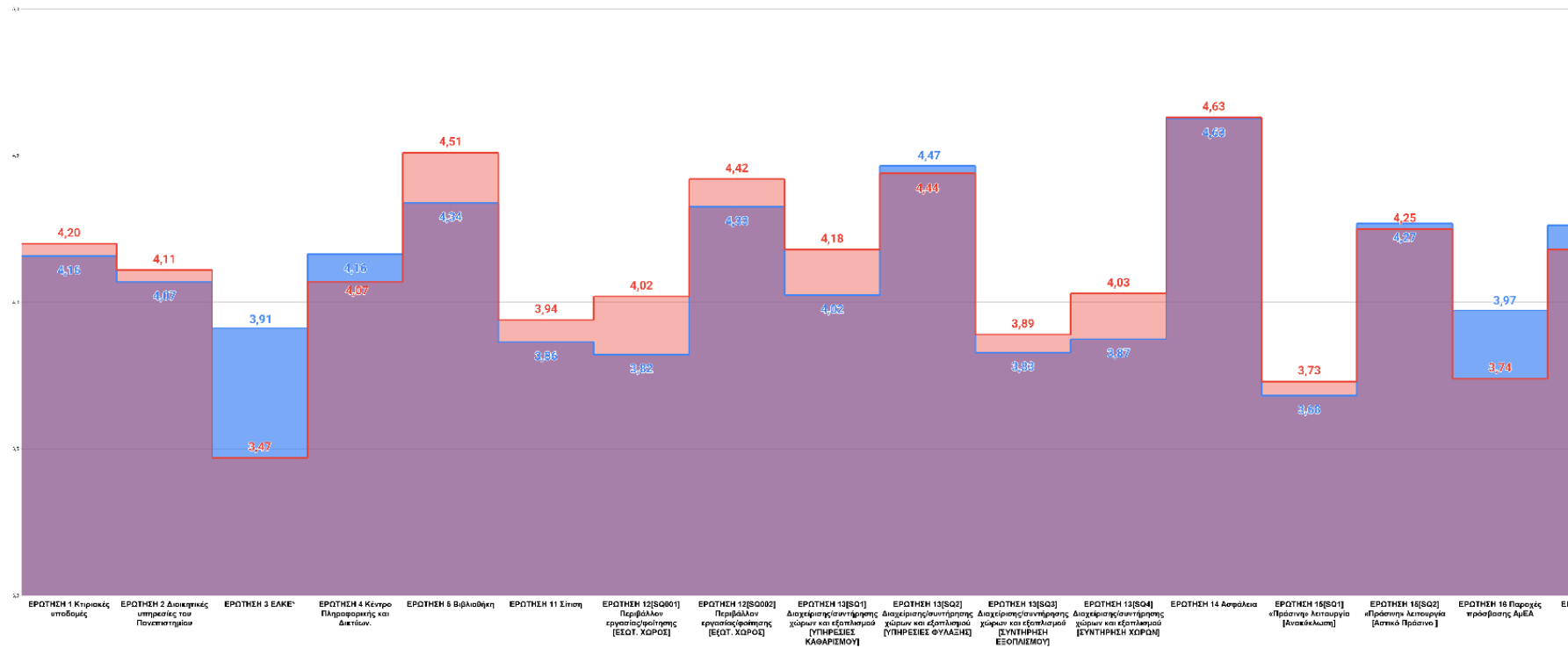

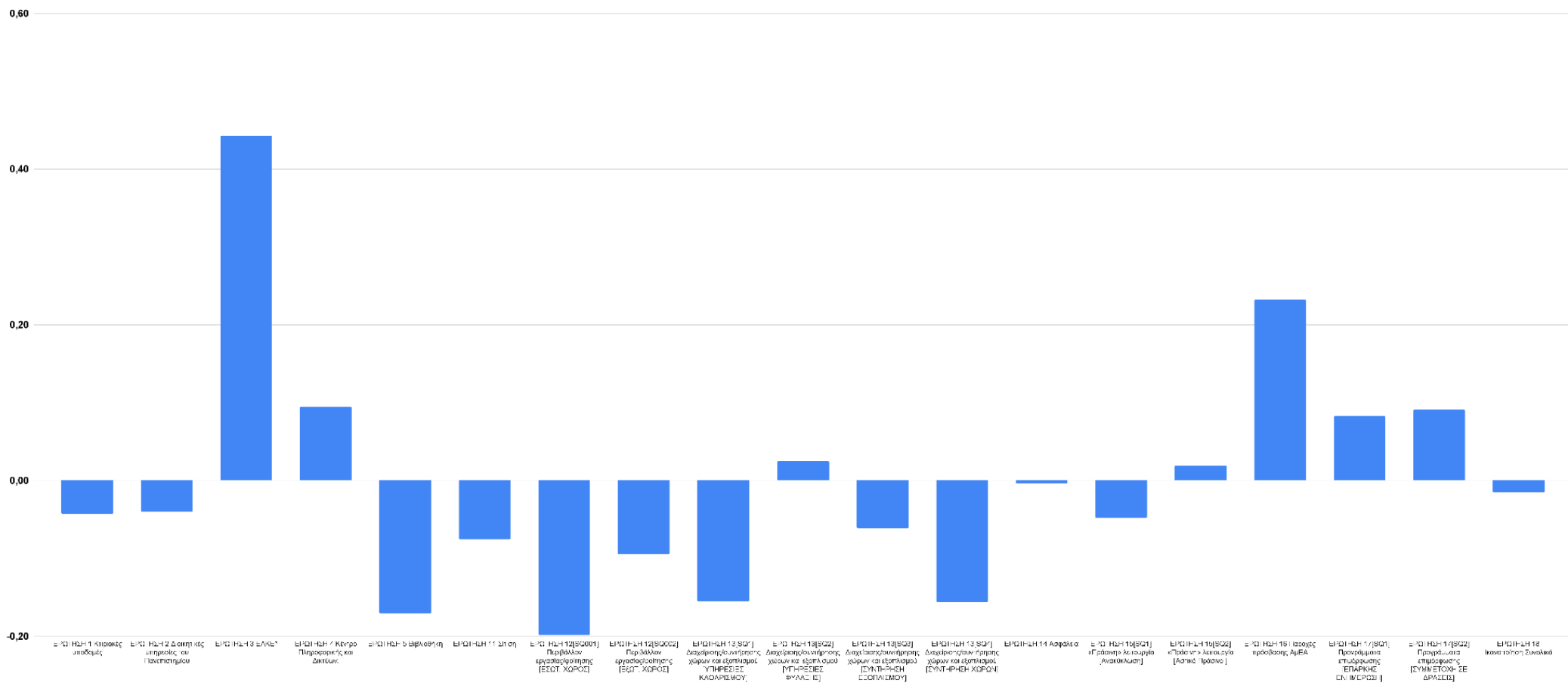

Γράφημα 3.2.21 Σύγκριση Μ.Τ. 2023-2024 σε σχέση με τη Μ.Τ. προηγούμενων ετών 2018-2023

3.3 Ικανοποίηση - Μ.Τ. ΕΡΩΤΗΣΕΩΝ 2018-2024

ΜΕΣΗ ΤΙΜΗ ΒΑΘΜΟΛΟΓΙΑΣ ΕΡΩΤΗΣΕΩΝ ΣΥΝΟΛΙΚΑ 2018-2024

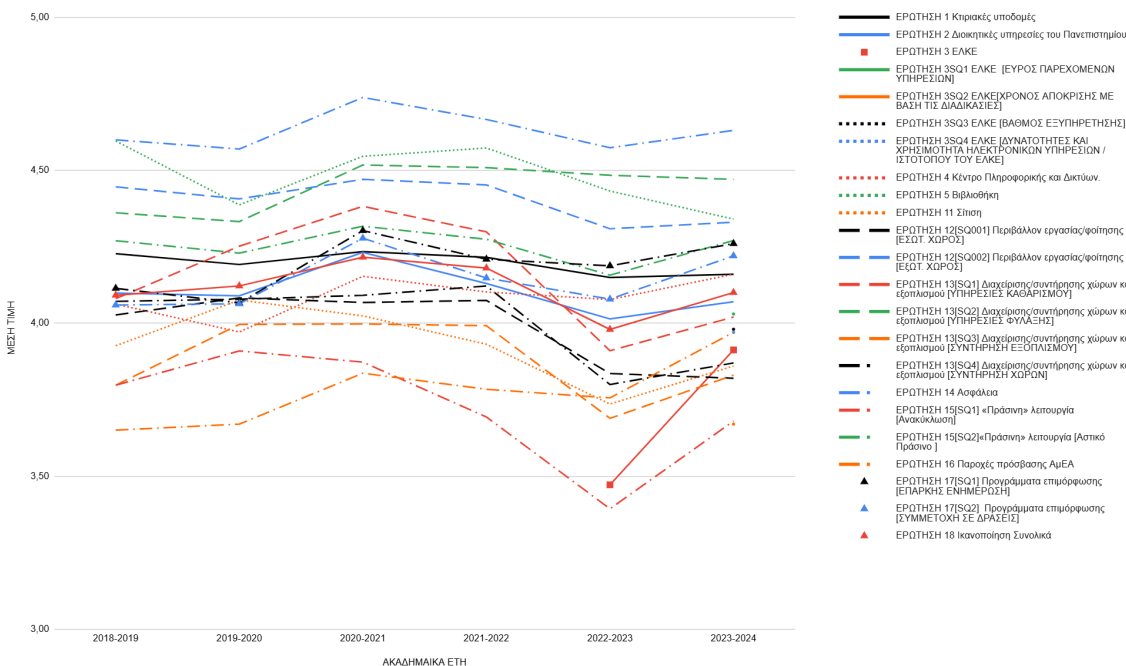

Γράφημα 3.3.1 Μέση τιμή της βαθμολογίας των ερωτήσεων, της περιόδου 2018-2024, για το σύνολο της ακαδημαϊκής κοινότητας.

ΜΕΣΗ ΤΙΜΗ ΒΑΘΜΟΛΟΓΙΑΣ ΕΡΩΤΗΣΕΩΝ 2018-2024/ Φοιτητής/Φοιτήτρια



Γράφημα 3.3.2 Μέση τιμή της βαθμολογίας των ερωτήσεων, της περιόδου 2018-2024, για τους φοιτητές/φοιτήτριες.

ΜΕΣΗ ΤΙΜΗ ΒΑΘΜΟΛΟΓΙΑΣ ΕΡΩΤΗΣΕΩΝ 2018-2024 Διοικητικό/Τεχνικό /Εργαστηριακό Προσωπικό

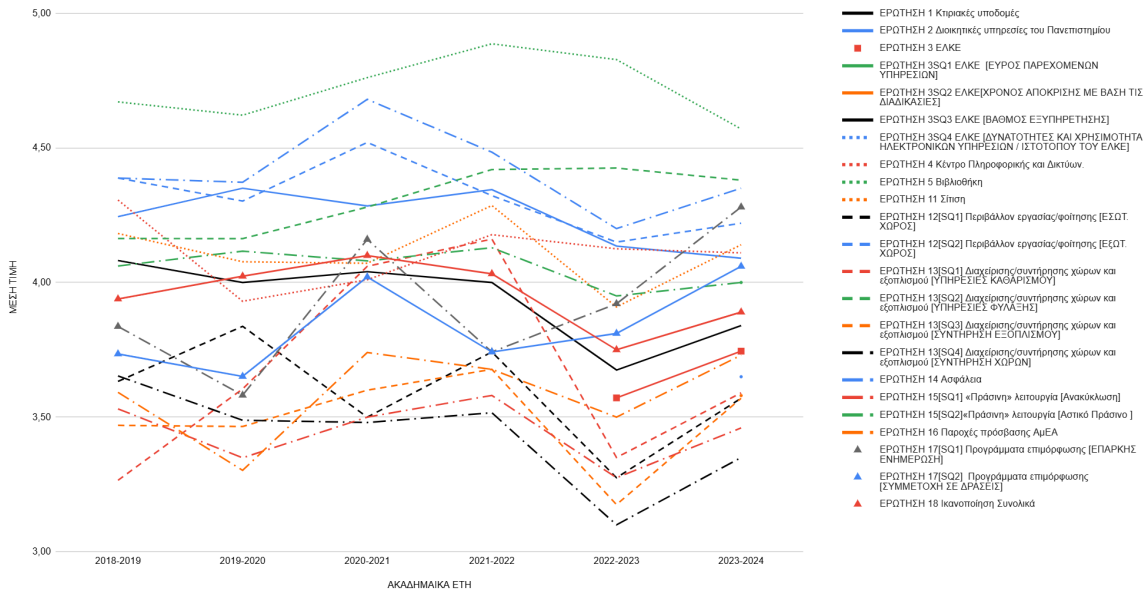

Γράφημα 3.3.3 Μέση τιμή της βαθμολογίας των ερωτήσεων, της περιόδου 2018-2023, για το Διοικητικό/Τεχνικό /Εργαστηριακό Προσωπικό.

ΜΕΣΗ ΤΙΜΗ ΒΑΘΜΟΛΟΓΙΑΣ ΕΡΩΤΗΣΕΩΝ 2018-2024 / Διδακτικό Προσωπικό

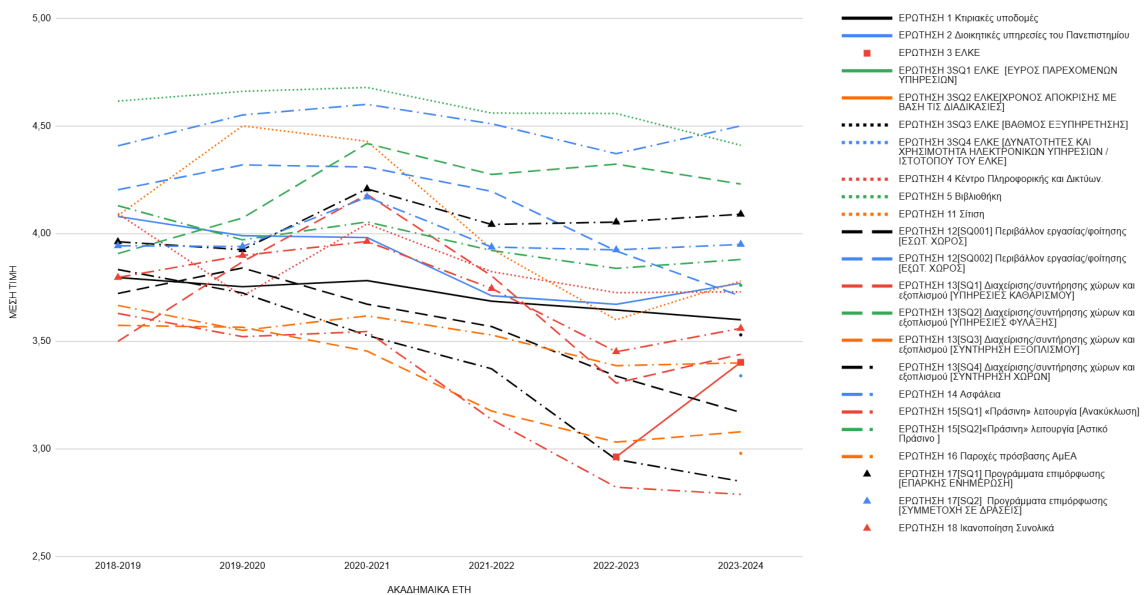

Γράφημα 3.3.4 Μέση τιμή της βαθμολογίας των ερωτήσεων, της περιόδου 2018-2023, για το Διδακτικό Προσωπικό.

3.4 Μέση Τιμή του Συνόλου των Ερωτήσεων

Μ.Τ. Όλων των Ερωτήσεων

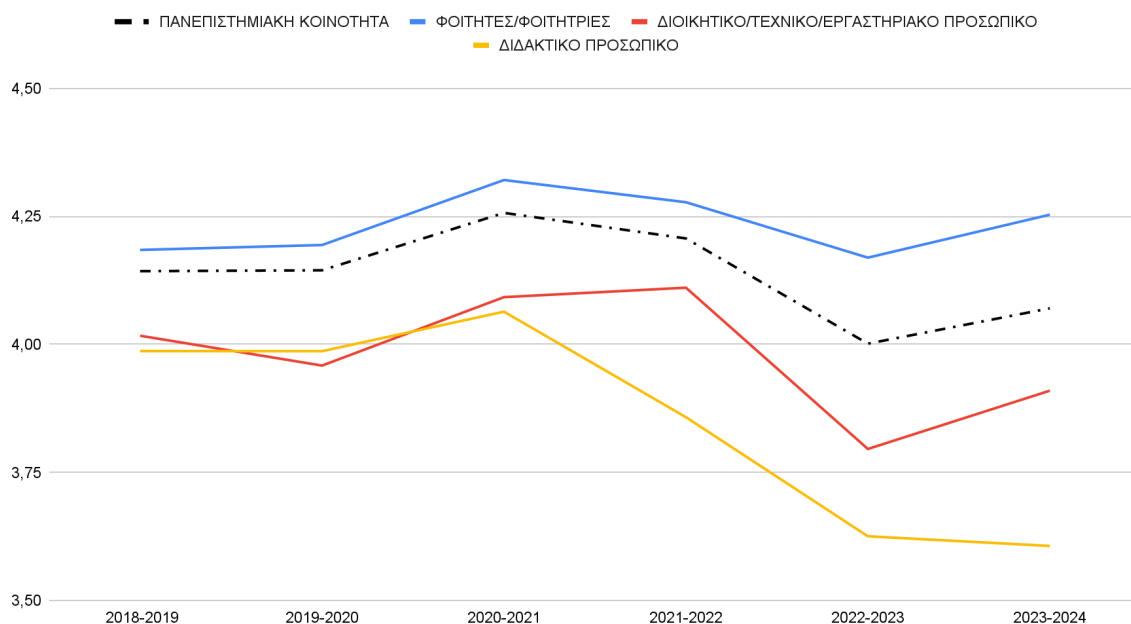

Γράφημα 3.4 Μέση τιμή της βαθμολογίας του συνόλου των ερωτήσεων

Παρατηρήσεις Γραφήματος 3.4

Πανεπιστημιακή Κοινότητα (3.4.1)

Η μέση τιμή της βαθμολογίας για το σύνολο των ερωτήσεων στην ακαδημαϊκή κοινότητα (**διακεκομμένη μαύρη γραμμή** στο Γράφημα 3.4) παρουσιάζει μικρή αύξηση από το ακαδημαϊκό έτος 2018/2019 στο 2019/2020, της τάξης του χιλιοστού (**Αριθμητικός μέσος 2018/2019: 4,143 – Αριθμητικός μέσος 2019/2020: 4,145**). Λόγω του μεγάλου αριθμού φοιτητών/φοιτητριών σε σχέση με τις άλλες δύο ομάδες της ακαδημαϊκής κοινότητας, η αύξηση του συνολικού αριθμητικού μέσου αποδίδεται κυρίως στη συγκεκριμένη ομάδα.

Το έτος 2020/2021 παρατηρείται σημαντική αύξηση του αριθμητικού μέσου (**4,26**), με όλες τις ομάδες της ακαδημαϊκής κοινότητας να παρουσιάζουν θετική μεταβολή. Αντίθετα, το έτος 2021/2022 σημειώνεται μείωση (**4,21**), ενώ το 2022/2023 η μείωση είναι ακόμη εντονότερη, καταγράφοντας τη χαμηλότερη τιμή σε σύγκριση με τα προηγούμενα έτη (**4,00**).

Το τρέχον έτος καταγράφεται νέα αύξηση του αριθμητικού μέσου στη φοιτητική κοινότητα και στο διοικητικό/τεχνικό/εργαστηριακό προσωπικό. Αντίθετα, στο διδακτικό προσωπικό σημειώνεται μικρή μείωση, με χαμηλότερη ποσοστιαία μεταβολή σε σχέση με τις άλλες δύο ομάδες, ενώ η συνολική μέση τιμή της ακαδημαϊκής κοινότητας αυξάνεται (**Αριθμητικός μέσος 2022/2023: 4,00 → 2023/2024: 4,07**).

Εδώ είναι το κείμενό σου με βελτιωμένη ροή, πιο καθαρή διατύπωση και διορθώσεις όπου χρειαζόνταν:

Παρατηρήσεις Γραφήματος 3.4

Πανεπιστημιακή Κοινότητα (3.4.1)

Η μέση τιμή της βαθμολογίας για το σύνολο των ερωτήσεων στην ακαδημαϊκή κοινότητα (**διακεκομμένη μαύρη γραμμή** στο Γράφημα 3.4) παρουσιάζει μικρή αύξηση από το ακαδημαϊκό έτος 2018/2019 στο 2019/2020, της τάξης του χιλιοστού (**Αριθμητικός μέσος 2018/2019: 4,143 – Αριθμητικός μέσος 2019/2020: 4,145**). Λόγω του μεγάλου αριθμού φοιτητών/φοιτητριών σε σχέση με τις άλλες δύο ομάδες της ακαδημαϊκής κοινότητας, η αύξηση του συνολικού αριθμητικού μέσου αποδίδεται κυρίως στη συγκεκριμένη ομάδα.

Το έτος 2020/2021 παρατηρείται σημαντική αύξηση του αριθμητικού μέσου (**4,26**), με όλες τις ομάδες της ακαδημαϊκής κοινότητας να παρουσιάζουν θετική μεταβολή. Αντίθετα, το έτος 2021/2022 σημειώνεται μείωση (**4,21**), ενώ το 2022/2023 η μείωση είναι ακόμη εντονότερη, καταγράφοντας τη χαμηλότερη τιμή σε σύγκριση με τα προηγούμενα έτη (**4,00**).

Το τρέχον έτος καταγράφεται νέα αύξηση του αριθμητικού μέσου στη φοιτητική κοινότητα (**Αριθμητικός μέσος 2022/2023: 4,17 → 2023/2024: 4,25**) και στο διοικητικό/τεχνικό/εργαστηριακό προσωπικό (**Αριθμητικός μέσος 2022/2023: 3,80 → 2023/2024: 3,91**). Αντίθετα, στο διδακτικό προσωπικό σημειώνεται μικρή μείωση, με χαμηλότερη ποσοστιαία μεταβολή σε σχέση με τις άλλες δύο ομάδες, ενώ η συνολική μέση τιμή της ακαδημαϊκής κοινότητας αυξάνεται (**Αριθμητικός μέσος 2022/2023: 4,00 → 2023/2024: 4,07**).

Φοιτητές/Φοιτήτριες (3.4.2)

Στο **Γράφημα 3.4 (μπλε γραμμή)** απεικονίζεται η μέση τιμή της βαθμολογίας των φοιτητών/φοιτητριών.

Από το έτος 2018/2019 στο 2019/2020 καταγράφεται μικρή αύξηση της τάξης του χιλιοστού (**4,185 → 4,194**). Η μεγαλύτερη αύξηση σημειώνεται το έτος 2020/2021, όπου ο αριθμητικός μέσος φτάνει στο **4,32**, με το αντίστοιχο τμήμα της γραφικής παράστασης να εμφανίζει τη μέγιστη θετική κλίση.

Αντίθετα, το 2021/2022 παρατηρείται μείωση σε **4,28**, ενώ το 2022/2023 η πτώση είναι ακόμα μεγαλύτερη, καταγράφοντας την ελάχιστη τιμή των υπό μελέτη ετών (**4,17**). Τέλος, το 2023/2024 η μέση τιμή σημειώνει αύξηση, φτάνοντας στο **4,25**.

Εδώ είναι το κείμενό σου με βελτιωμένη ροή, πιο καθαρή διατύπωση και διορθώσεις όπου χρειαζόνταν:

Παρατηρήσεις Γραφήματος 3.4

Πανεπιστημιακή Κοινότητα (3.4.1)

Η μέση τιμή της βαθμολογίας για το σύνολο των ερωτήσεων στην ακαδημαϊκή κοινότητα (**διακεκομμένη μαύρη γραμμή** στο Γράφημα 3.4) παρουσιάζει μικρή αύξηση από το ακαδημαϊκό έτος 2018/2019 στο 2019/2020, της τάξης του χιλιοστού (**Αριθμητικός μέσος 2018/2019: 4,143 – Αριθμητικός μέσος 2019/2020: 4,145**). Λόγω του μεγάλου αριθμού φοιτητών/φοιτητριών σε σχέση με τις άλλες δύο ομάδες της ακαδημαϊκής κοινότητας, η αύξηση του συνολικού αριθμητικού μέσου αποδίδεται κυρίως στη συγκεκριμένη ομάδα.

Το έτος 2020/2021 παρατηρείται σημαντική αύξηση του αριθμητικού μέσου (**4,26**), με όλες τις ομάδες της ακαδημαϊκής κοινότητας να παρουσιάζουν θετική μεταβολή. Αντίθετα, το έτος 2021/2022 σημειώνεται μείωση (**4,21**), ενώ το 2022/2023 η μείωση είναι ακόμη εντονότερη, καταγράφοντας τη χαμηλότερη τιμή σε σύγκριση με τα προηγούμενα έτη (**4,00**).

Το τρέχον έτος καταγράφεται νέα αύξηση του αριθμητικού μέσου στη φοιτητική κοινότητα (**Αριθμητικός μέσος 2022/2023: 4,17 → 2023/2024: 4,25**) και στο διοικητικό/τεχνικό/εργαστηριακό προσωπικό (**Αριθμητικός μέσος 2022/2023: 3,80 → 2023/2024: 3,91**). Αντίθετα, στο διδακτικό προσωπικό σημειώνεται μικρή μείωση, με χαμηλότερη ποσοστιαία μεταβολή σε σχέση με τις άλλες δύο ομάδες, ενώ η συνολική μέση τιμή της ακαδημαϊκής κοινότητας αυξάνεται (**Αριθμητικός μέσος 2022/2023: 4,00 → 2023/2024: 4,07**).

Φοιτητές/Φοιτήτριες (3.4.2)

Στο **Γράφημα 3.4 (μπλε γραμμή)** απεικονίζεται η μέση τιμή της βαθμολογίας των φοιτητών/φοιτητριών.

Από το έτος 2018/2019 στο 2019/2020 καταγράφεται μικρή αύξηση της τάξης του χιλιοστού (**4,185 → 4,194**). Η μεγαλύτερη αύξηση σημειώνεται το έτος 2020/2021, όπου ο αριθμητικός μέσος φτάνει στο **4,32**, με το αντίστοιχο τμήμα της γραφικής παράστασης να εμφανίζει τη μέγιστη θετική κλίση.

Αντίθετα, το 2021/2022 παρατηρείται μείωση σε **4,28**, ενώ το 2022/2023 η πτώση είναι ακόμα μεγαλύτερη, καταγράφοντας την ελάχιστη τιμή των υπό μελέτη ετών (**4,17**). Τέλος, το 2023/2024 η μέση τιμή σημειώνει αύξηση, φτάνοντας στο **4,25**.

Διοικητικό/Τεχνικό/Εργαστηριακό Προσωπικό (3.4.3)

Για το **Διοικητικό/Τεχνικό/Εργαστηριακό Προσωπικό (Γράφημα 3.4 – κόκκινη γραμμή)**, παρατηρείται μείωση της μέσης τιμής από το έτος 2018/2019 στο 2019/2020 (**4,01 → 3,96**). Αντιθέτως, το έτος 2020/2021 σημειώνεται αύξηση του αριθμητικού μέσου σε **4,09**.

Το έτος 2021/2022, η συγκεκριμένη ομάδα είναι η μόνη στην ακαδημαϊκή κοινότητα που εμφανίζει αύξηση του αριθμητικού μέσου, φτάνοντας στο **4,11**. Το 2022/2023 καταγράφεται η εντονότερη αρνητική μεταβολή, καθώς και η ελάχιστη τιμή της γραφικής παράστασης, με τον αριθμητικό μέσο να λαμβάνει την τιμή **3,80**. Τέλος, το 2023/2024 σημειώνεται αύξηση σε **3,91**.

Διδακτικό Προσωπικό (3.4.4)

Ο αριθμητικός μέσος για το Διδακτικό Προσωπικό (Γράφημα 3.4 – κίτρινη γραμμή) παραμένει σχεδόν σταθερός μεταξύ 2018/2019 και 2019/2020 (3,99), με μικρή μείωση της τάξης του 10^{-4} .

Το έτος 2020/2021 σημειώνεται αύξηση του αριθμητικού μέσου σε 4,06, ενώ το 2021/2022 παρατηρείται μείωση σε 3,86. Το 2022/2023 η μείωση συνεχίζεται, φτάνοντας στην ελάχιστη τιμή 3,63, ενώ η γραφική παράσταση εμφανίζει τη μεγαλύτερη, κατά απόλυτη τιμή, αρνητική κλίση συγκριτικά με τα προηγούμενα έτη. Τέλος, το 2023/2024 καταγράφεται περαιτέρω μείωση σε 3,61.